INSTITUTO DE CIENCIA TECNOLOGIA E INNOVACION DEL ESTADO DE MICHOACAN DE OCAMPO (a) Resultados de Egresos - LDF (PESOS)						
Concepto (b)	2017 (c)	2018 (c)	2019 (c)	2020 (c)	2021 (c)	2022 (d)
1. Gasto No Etiquetado (1=A+B+C+D+E+F+G+H+I)	**0**	**0**	**0**	**12,344,353**	**0**	**0**
A. Servicios Personales	0	0	0	0	0	
B. Materiales y Suministros	0	0	0	0	0	
C. Servicios Generales	0	0	0	0	0	
D. Transferencias, Asignaciones, Subsidios y Otras Ayudas	0	0	0	12,344,353	0	
E. Bienes Muebles, Inmuebles e Intangibles	0	0	0	0	0	
F. Inversión Pública	0	0	0	0	0	
G. Inversiones Financieras y Otras Provisiones	0	0	0	0	0	
H. Participaciones y Aportaciones	0	0	0	0	0	
I. Deuda Pública	0	0	0	0	0	
2. Gasto Etiquetado (2=A+B+C+D+E+F+G+H+I)	**0**	**0**	**0**	**0**	**0**	**0**
A. Servicios Personales	0	0	0	0	0	
B. Materiales y Suministros	0	0	0	0	0	
C. Servicios Generales	0	0	0	0	0	
D. Transferencias, Asignaciones, Subsidios y Otras Ayudas	0	0	0	0	0	
E. Bienes Muebles, Inmuebles e Intangibles	0	0	0	0	0	
F. Inversión Pública	0	0	0	0	0	
G. Inversiones Financieras y Otras Provisiones	0	0	0	0	0	
H. Participaciones y Aportaciones	0	0	0	0	0	
I. Deuda Pública	0	0	0	0	0	
3. Total del Resultado de Egresos (3=1+2)	**0**	**0**	**0**	**12,344,353**	**0**	**0**

INSTITUTO DE CIENCIA TECNOLOGIA E INNOVACION DEL ESTADO DE MICHOACAN DE OCAMPO (a) Resultados de Ingresos - LDF (PESOS)						
Concepto (b)	2017 (c)	2018 (c)	2019 (c)	2020 (c)	2021 (c)	2022 (d)
1. Ingresos de Libre Disposición (1=A+B+C+D+E+F+G+H+I+J+K+L)	**0**	**0**	**0**	**0**	**0**	**0**
A. Impuestos	0	0	0	0	0	
B. Cuotas y Aportaciones de Seguridad Social	0	0	0	0	0	
C. Contribuciones de Mejoras	0	0	0	0	0	
D. Derechos	0	0	0	0	0	
E. Productos	0	0	0	0	0	
F. Aprovechamientos	0	0	0	0	0	
G. Ingresos por Venta de Bienes y Prestación de Servicios	0	0	0	0	0	
H. Participaciones	0	0	0	0	0	
I. Incentivos Derivados de la Colaboración Fiscal	0	0	0	0	0	
J. Transferencias y Asignaciones	0	0	0	0	0	
K. Convenios	0	0	0	0	0	
L. Otros Ingresos de Libre Disposición	0	0	0	0	0	
2. Transferencias Federales Etiquetadas (2=A+B+C+D+E)	**0**	**0**	**0**	**12,344,353**	**0**	**0**
A. Aportaciones	0	0	0	0	0	
B. Convenios	0	0	0	0	0	
C. Fondos Distintos de Aportaciones	0	0	0	0	0	
D. Transferencias, Asignaciones, Subsidios y Subvenciones, y Pensiones y Jubilaciones	0	0	0	12,344,353	0	
E. Otras Transferencias Federales Etiquetadas	0	0	0	0	0	
3. Ingresos Derivados de Financiamientos (3=A)	**0**	**0**	**0**	**0**	**0**	**0**
A. Ingresos Derivados de Financiamientos	0	0	0	0	0	0
4. Total de Resultados de Ingresos (4=1+2+3)	**0**	**0**	**0**	**12,344,353**	**0**	**0**
Datos Informativos						
1. Ingresos Derivados de Financiamientos con Fuente de Pago de Recursos de Libre Disposición	0	0	0	0	0	
2. Ingresos derivados de Financiamientos con Fuente de Pago de Transferencias Federales Etiquetadas	0	0	0	0	0	
3. Ingresos Derivados de Financiamiento (3 = 1 + 2)	**0**	**0**	**0**	**0**	**0**	**0**

INSTITUTO DE CIENCIA TECNOLOGIA E INNOVACION DEL ESTADO DE MICHOACAN DE OCAMPO (a) Proyecciones de Egresos - LDF (PESOS) (CIFRAS NOMINALES)						
Concepto (b)	Año en Cuestión 2022 (de proyecto de presupuesto) (c)	2023(d)	2024 (d)	2025 (d)	2026 (d)	2027 (d)
1. Gasto No Etiquetado (1=A+B+C+D+E+F+G+H+I)	0	0	0	0	0	0
A. Servicios Personales	0	0	0	0	0	0
B. Materiales y Suministros	0	0	0	0	0	0
C. Servicios Generales	0	0	0	0	0	0
D. Transferencias, Asignaciones, Subsidios y Otras Ayudas	0	0	0	0	0	0
E. Bienes Muebles, Inmuebles e Intangibles	0	0	0	0	0	0
F. Inversión Pública	0	0	0	0	0	0
G. Inversiones Financieras y Otras Provisiones	0	0	0	0	0	0
H. Participaciones y Aportaciones	0	0	0	0	0	0
I. Deuda Pública	0	0	0	0	0	0
2. Gasto Etiquetado (2=A+B+C+D+E+F+G+H+I)	0	0	0	0	0	0
A. Servicios Personales	0	0	0	0	0	0
B. Materiales y Suministros	0	0	0	0	0	0
C. Servicios Generales	0	0	0	0	0	0
D. Transferencias, Asignaciones, Subsidios y Otras Ayudas	0	0	0	0	0	0
E. Bienes Muebles, Inmuebles e Intangibles	0	0	0	0	0	0
F. Inversión Pública	0	0	0	0	0	0
G. Inversiones Financieras y Otras Provisiones	0	0	0	0	0	0
H. Participaciones y Aportaciones	0	0	0	0	0	0
I. Deuda Pública	0	0	0	0	0	0
3. Total de Egresos Proyectados (3 = 1 + 2)	0	0	0	0	0	0

INSTITUTO DE CIENCIA TECNOLOGIA E INNOVACION DEL ESTADO DE MICHOACAN DE OCAMPO (a)
Proyecciones de Ingresos - LDF
(PESOS)
(CIFRAS NOMINALES)

Concepto (b)	Año en Cuestión 2022 (de iniciativa de Ley) (c)	2023(d)	2024 (d)	2025 (d)	2026 (d)	2027 (d)
1. Ingresos de Libre Disposición (1=A+B+C+D+E+F+G+H+I+J+K+L)	**0**	**0**	**0**	**0**	**0**	**0**
A. Impuestos	0	0	0	0	0	0
B. Cuotas y Aportaciones de Seguridad Social	0	0	0	0	0	0
C. Contribuciones de Mejoras	0	0	0	0	0	0
D. Derechos	0	0	0	0	0	0
E. Productos	0	0	0	0	0	0
F. Aprovechamientos	0	0	0	0	0	0
G. Ingresos por Venta de Bienes y Prestación de Servicios	0	0	0	0	0	0
H. Participaciones	0	0	0	0	0	0
I. Incentivos Derivados de la Colaboración Fiscal	0	0	0	0	0	0
J. Transferencias y Asignaciones	0	0	0	0	0	0
K. Convenios	0	0	0	0	0	0
L. Otros Ingresos de Libre Disposición	0	0	0	0	0	0
2. Transferencias Federales Etiquetadas (2=A+B+C+D+E)	**0**	**0**	**0**	**0**	**0**	**0**
A. Aportaciones	0	0	0	0	0	0
B. Convenios	0	0	0	0	0	0
C. Fondos Distintos de Aportaciones	0	0	0	0	0	0
D. Transferencias, Asignaciones, Subsidios y Subvenciones, y Pensiones y Jubilaciones	0	0	0	0	0	0
E. Otras Transferencias Federales Etiquetadas	0	0	0	0	0	0
3. Ingresos Derivados de Financiamientos (3=A)	**0**	**0**	**0**	**0**	**0**	**0**
A. Ingresos Derivados de Financiamientos	0	0	0	0	0	0
4. Total de Ingresos Proyectados (4=1+2+3)	**0**	**0**	**0**	**0**	**0**	**0**
Datos Informativos						
1. Ingresos Derivados de Financiamientos con Fuente de Pago de Recursos de Libre Disposición	0	0	0	0	0	0
2. Ingresos derivados de Financiamientos con Fuente de Pago de Transferencias Federales Etiquetadas	0	0	0	0	0	0
3. Ingresos Derivados de Financiamiento (3 = 1 + 2)	**0**	**0**	**0**	**0**	**0**	**0**

INSTITUTO DE CIENCIA TECNOLOGIA E INNOVACION DEL ESTADO DE MICHOACAN DE OCAMPO (a)
Estado Analítico del Ejercicio del Presupuesto de Egresos Detallado - LDF
Clasificación Funcional (Finalidad y Función)
Del 1 de Enero al 31 de Julio de 2022 (b)
(PESOS)

Concepto (c)	Egresos					Subejercicio (e)
	Aprobado (d)	Ampliaciones/ (Reducciones)	Modificado	Devengado	Pagado	
D. Otras No Clasificadas en Funciones Anteriores (D=d1+d2+d3+d4)	0	0	0	0	0	0
d1) Transacciones de la Deuda Publica / Costo Financiero de la Deuda			0			0
d2) Transferencias, Participaciones y Aportaciones Entre Diferentes Niveles y Ordenes de Gobierno			0			0
d3) Saneamiento del Sistema Financiero			0			0
d4) Adeudos de Ejercicios Fiscales Anteriores			0			0
III. Total de Egresos (III = I + II)	9,091,760	0	9,091,760	763,617	763,617	8,328,143

INSTITUTO DE CIENCIA TECNOLOGIA E INNOVACION DEL ESTADO DE MICHOACAN DE OCAMPO (a)
Estado Analítico del Ejercicio del Presupuesto de Egresos Detallado - LDF
Clasificación Funcional (Finalidad y Función)
Del 1 de Enero al 31 de Julio de 2022 (b)
(PESOS)

Concepto (c)	Egresos					Subejercicio (e)
	Aprobado (d)	Ampliaciones/ (Reducciones)	Modificado	Devengado	Pagado	
I. Gasto No Etiquetado (I=A+B+C+D)	9,091,760	0	9,091,760	763,617	763,617	8,328,143
A. Gobierno (A=a1+a2+a3+a4+a5+a6+a7+a8)	0	0	0	0	0	0
a1) Legislación			0			0
a2) Justicia			0			0
a3) Coordinación de la Política de Gobierno			0			0
a4) Relaciones Exteriores			0			0
a5) Asuntos Financieros y Hacendarios			0			0
a6) Seguridad Nacional			0			0
a7) Asuntos de Orden Público y de Seguridad Interior			0			0
a8) Otros Servicios Generales			0			0
B. Desarrollo Social (B=b1+b2+b3+b4+b5+b6+b7)	9,091,760	0	9,091,760	763,617	763,617	8,328,143
b1) Protección Ambiental			0			0
b2) Vivienda y Servicios a la Comunidad			0			0
b3) Salud			0			0
b4) Recreación, Cultura y Otras Manifestaciones Sociales			0			0
b5) Educación	9,091,760	0	9,091,760	763,617	763,617	8,328,143
b6) Protección Social			0			0
b7) Otros Asuntos Sociales			0			0
C. Desarrollo Económico (C=c1+c2+c3+c4+c5+c6+c7+c8+c9)	0	0	0	0	0	0
c1) Asuntos Económicos, Comerciales y Laborales en General			0			0
c2) Agropecuaria, Silvicultura, Pesca y Caza			0			0
c3) Combustibles y Energía			0			0
c4) Minería, Manufacturas y Construcción			0			0
c5) Transporte			0			0
c6) Comunicaciones			0			0
c7) Turismo			0			0
c8) Ciencia, Tecnología e Innovación			0			0
c9) Otras Industrias y Otros Asuntos Económicos			0			0
D. Otras No Clasificadas en Funciones Anteriores (D=d1+d2+d3+d4)	0	0	0	0	0	0
d1) Transacciones de la Deuda Publica / Costo Financiero de la Deuda			0			0
d2) Transferencias, Participaciones y Aportaciones Entre Diferentes Niveles y Ordenes de Gobierno			0			0
d3) Saneamiento del Sistema Financiero			0			0
d4) Adeudos de Ejercicios Fiscales Anteriores			0			0
II. Gasto Etiquetado (II=A+B+C+D)	0	0	0	0	0	0
A. Gobierno (A=a1+a2+a3+a4+a5+a6+a7+a8)	0	0	0	0	0	0
a1) Legislación			0			0
a2) Justicia			0			0
a3) Coordinación de la Política de Gobierno			0			0
a4) Relaciones Exteriores			0			0
a5) Asuntos Financieros y Hacendarios			0			0
a6) Seguridad Nacional			0			0
a7) Asuntos de Orden Público y de Seguridad Interior			0			0
a8) Otros Servicios Generales			0			0
B. Desarrollo Social (B=b1+b2+b3+b4+b5+b6+b7)	0	0	0	0	0	0
b1) Protección Ambiental			0			0
b2) Vivienda y Servicios a la Comunidad			0			0
b3) Salud			0			0
b4) Recreación, Cultura y Otras Manifestaciones Sociales			0			0
b5) Educación			0			0
b6) Protección Social			0			0
b7) Otros Asuntos Sociales			0			0
C. Desarrollo Económico (C=c1+c2+c3+c4+c5+c6+c7+c8+c9)	0	0	0	0	0	0
c1) Asuntos Económicos, Comerciales y Laborales en General			0			0
c2) Agropecuaria, Silvicultura, Pesca y Caza			0			0
c3) Combustibles y Energía			0			0
c4) Minería, Manufacturas y Construcción			0			0
c5) Transporte			0			0
c6) Comunicaciones			0			0
c7) Turismo			0			0
c8) Ciencia, Tecnología e Innovación			0			0
c9) Otras Industrias y Otros Asuntos Económicos			0			0

INSTITUTO DE CIENCIA TECNOLOGÍA E INNOVACIÓN DEL ESTADO DE MICHOACÁN DE OCAMPO (a)
Estado Analítico del Ejercicio del Presupuesto de Egresos Detallado - LDF
Clasificación Administrativa
Del 1 de Enero al 31 de Julio de 2022 (b)
(PESOS)

Concepto (c)	Egresos					Subejercicio (e)
	Aprobado (d)	Ampliaciones/ (Reducciones)	Modificado	Devengado	Pagado	
I. Gasto No Etiquetado (I=A+B+C+D+E+F+G+H)	**9,091,760**	**0**	**9,091,760**	**763,617**	**763,617**	**8,328,143**
DIRECCION GENERAL	5,693,820	0	5,693,820	0	0	5,693,820
SUBDIRECCION DE VINCULACION	252,629	0	252,629	3,900	3,900	248,729
SUBDIRECCION DE DESARROLLO TECNOLOGICO	363,888	0	363,888	0	0	363,888
SUBDIRECCION DE INNOVACION	556,614	0	556,614	64,724	64,724	491,890
DELEGACION ADMINISTRATIVA	2,224,809	0	2,224,809	694,993	694,993	1,529,816
						0
						0
						0
II. Gasto Etiquetado (II=A+B+C+D+E+F+G+H)	**0**	**0**	**0**	**0**	**0**	**0**
DIRECCION GENERAL	0	0	0	0	0	0
SUBDIRECCION DE VINCULACION	0	0	0	0	0	0
SUBDIRECCION DE DESARROLLO TECNOLOGICO	0	0	0	0	0	0
SUBDIRECCION DE INNOVACION	0	0	0	0	0	0
DELEGACION ADMINISTRATIVA	0	0	0	0	0	0
						0
						0
						0
						0
III. Total de Egresos (III = I + II)	**9,091,760**	**0**	**9,091,760**	**763,617**	**763,617**	**8,328,143**

INSTITUTO DE CIENCIA TECNOLOGIA E INNOVACION DEL ESTADO DE MICHOACAN DE OCAMPO (a)
Estado Analitico del Ejercicio del Presupuesto de Egresos Detallado - LDF
Clasificación por Objeto del Gasto (Capítulo y Concepto)
Del 1 de Enero al 31 de Julio de 2022 (b)
(PESOS)

Concepto (c)	Egresos					Subejercicio (e)
	Aprobado (d)	Ampliaciones/ (Reducciones)	Modificado	Devengado	Pagado	
II. Gasto Etiquetado (II=A+B+C+D+E+F+G+H+I)	0	0	0	0	0	0
A. Servicios Personales (A=a1+a2+a3+a4+a5+a6+a7)	0	0	0	0	0	0
a1) Remuneraciones al Personal de Carácter Permanente			0			0
a2) Remuneraciones al Personal de Carácter Transitorio			0			0
a3) Remuneraciones Adicionales y Especiales			0			0
a4) Seguridad Social			0			0
a5) Otras Prestaciones Sociales y Económicas			0			0
a6) Previsiones			0			0
a7) Pago de Estimulos a Servidores Públicos			0			0
B. Materiales y Suministros (B=b1+b2+b3+b4+b5+b6+b7+b8+b9)	0	0	0	0	0	0
b1) Materiales de Administración, Emisión de Documentos y Artículos Oficiales			0			0
b2) Alimentos y Utensilios			0			0
b3) Materias Primas y Materiales de Producción y Comercialización			0			0
b4) Materiales y Artículos de Construcción y de Reparación			0			0
b5) Productos Químicos, Farmacéuticos y de Laboratorio			0			0
b6) Combustibles, Lubricantes y Aditivos			0			0
b7) Vestuario, Blancos, Prendas de Protección y Artículos Deportivos			0			0
b8) Materiales y Suministros Para Seguridad			0			0
b9) Herramientas, Refacciones y Accesorios Menores			0			0
C. Servicios Generales (C=c1+c2+c3+c4+c5+c6+c7+c8+c9)	0	0	0	0	0	0
c1) Servicios Básicos			0			0
c2) Servicios de Arrendamiento			0			0
c3) Servicios Profesionales, Científicos, Técnicos y Otros Servicios			0			0
c4) Servicios Financieros, Bancarios y Comerciales			0			0
c5) Servicios de Instalación, Reparación, Mantenimiento y Conservación			0			0
c6) Servicios de Comunicación Social y Publicidad			0			0
c7) Servicios de Traslado y Viáticos			0			0
c8) Servicios Oficiales			0			0
c9) Otros Servicios Generales			0			0
D. Transferencias, Asignaciones, Subsidios y Otras Ayudas (D=d1+d2+d3+d4+d5+d6+d7+d8+d9)	0	0	0	0	0	0
d1) Transferencias Internas y Asignaciones al Sector Público			0			0
d2) Transferencias al Resto del Sector Público			0			0
d3) Subsidios y Subvenciones			0			0
d4) Ayudas Sociales			0			0
d5) Pensiones y Jubilaciones			0			0
d6) Transferencias a Fideicomisos, Mandatos y Otros Análogos			0			0
d7) Transferencias a la Seguridad Social			0			0
d8) Donativos			0			0
d9) Transferencias al Exterior			0			0
E. Bienes Muebles, Inmuebles e Intangibles (E=e1+e2+e3+e4+e5+e6+e7+e8+e9)	0	0	0	0	0	0
e1) Mobiliario y Equipo de Administración			0			0
e2) Mobiliario y Equipo Educacional y Recreativo			0			0
e3) Equipo e Instrumental Médico y de Laboratorio			0			0
e4) Vehículos y Equipo de Transporte			0			0
e5) Equipo de Defensa y Seguridad			0			0
e6) Maquinaria, Otros Equipos y Herramientas			0			0
e7) Activos Biológicos			0			0
e8) Bienes Inmuebles			0			0
e9) Activos Intangibles			0			0
F. Inversión Pública (F=f1+f2+f3)	0	0	0	0	0	0
f1) Obra Pública en Bienes de Dominio Público			0			0
f2) Obra Pública en Bienes Propios			0			0
f3) Proyectos Productivos y Acciones de Fomento			0			0
G. Inversiones Financieras y Otras Provisiones (G=g1+g2+g3+g4+g5+g6+g7)	0	0	0	0	0	0
g1) Inversiones Para el Fomento de Actividades Productivas			0			0
g2) Acciones y Participaciones de Capital			0			0
g3) Compra de Títulos y Valores			0			0
g4) Concesión de Préstamos			0			0
g5) Inversiones en Fideicomisos, Mandatos y Otros Análogos			0			0
Fideicomiso de Desastres Naturales (Informativo)			0			0
g6) Otras Inversiones Financieras			0			0
g7) Provisiones para Contingencias y Otras Erogaciones Especiales			0			0
H. Participaciones y Aportaciones (H=h1+h2+h3)	0	0	0	0	0	0
h1) Participaciones			0			0
h2) Aportaciones			0			0
h3) Convenios			0			0
I. Deuda Pública (I=i1+i2+i3+i4+i5+i6+i7)	0	0	0	0	0	0
i1) Amortización de la Deuda Pública			0			0
i2) Intereses de la Deuda Pública			0			0
i3) Comisiones de la Deuda Pública			0			0
i4) Gastos de la Deuda Pública			0			0
i5) Costo por Coberturas			0			0
i6) Apoyos Financieros			0			0
i7) Adeudos de Ejercicios Fiscales Anteriores (ADEFAS)			0			0
III. Total de Egresos (III = I + II)	**9,091,760**	**0**	**9,091,760**	**763,617**	**763,617**	**8,328,143**

INSTITUTO DE CIENCIA TECNOLOGIA E INNOVACION DEL ESTADO DE MICHOACAN DE OCAMPO (a)
Estado Analítico del Ejercicio del Presupuesto de Egresos Detallado - LDF
Clasificación por Objeto del Gasto (Capítulo y Concepto)
Del 1 de Enero al 31 de Julio de 2022 (b)
(PESOS)

Concepto (c)	Egresos					Subejercicio (e)
	Aprobado (d)	Ampliaciones/ (Reducciones)	Modificado	Devengado	Pagado	
I. Gasto No Etiquetado (I=A+B+C+D+E+F+G+H+I)	**9,091,760**	**0**	**9,091,760**	**763,617**	**763,617**	**8,328,143**
A. Servicios Personales (A=a1+a2+a3+a4+a5+a6+a7)	6,147,785	0	6,147,785	0	0	6,147,785
a1) Remuneraciones al Personal de Carácter Permanente	6,147,785	0	6,147,785	0	0	6,147,785
a2) Remuneraciones al Personal de Carácter Transitorio			0			0
a3) Remuneraciones Adicionales y Especiales			0			0
a4) Seguridad Social			0			0
a5) Otras Prestaciones Sociales y Económicas			0			0
a6) Previsiones			0			0
a7) Pago de Estímulos a Servidores Públicos			0			0
B. Materiales y Suministros (B=b1+b2+b3+b4+b5+b6+b7+b8+b9)	442,420	0	442,420	114,665	114,665	327,756
b1) Materiales de Administración, Emisión de Documentos y Artículos Oficiale	154,200	0	154,200	42,354	42,354	111,846
b2) Alimentos y Utensilios	25,900	0	25,900	11,658	11,658	14,242
b3) Materias Primas y Materiales de Producción y Comercialización			0			0
b4) Materiales y Artículos de Construcción y de Reparación	49,501	0	49,501	10,860	10,860	38,641
b5) Productos Químicos, Farmacéuticos y de Laboratorio	11,000	0	11,000	1,591	1,591	9,409
b6) Combustibles, Lubricantes y Aditivos	83,166	0	83,166	13,521	13,521	69,645
b7) Vestuario, Blancos, Prendas de Protección y Artículos Deportivos	5,000	0	5,000	4,849	4,849	151
b8) Materiales y Suministros Para Seguridad			0			0
b9) Herramientas, Refacciones y Accesorios Menores	113,653	0	113,653	29,831	29,831	83,822
C. Servicios Generales (C=c1+c2+c3+c4+c5+c6+c7+c8+c9)	1,651,687	0	1,651,687	530,897	530,897	1,120,790
c1) Servicios Básicos	186,918	0	186,918	34,458	34,458	152,460
c2) Servicios de Arrendamiento	78,391	0	78,391	6,156	6,156	72,235
c3) Servicios Profesionales, Científicos, Técnicos y Otros Servicios	533,400	0	533,400	233,486	233,487	299,914
c4) Servicios Financieros, Bancarios y Comerciales	31,273	0	31,273	27,596	27,596	3,677
c5) Servicios de Instalación, Reparación, Mantenimiento y Conservación	268,598	0	268,598	103,218	103,218	165,380
c6) Servicios de Comunicación Social y Publicidad	24,000	0	24,000	4,767	4,767	19,234
c7) Servicios de Traslado y Viáticos	45,291	0	45,291	6,746	6,746	38,545
c8) Servicios Oficiales	306,664	0	306,664	96,938	96,938	209,726
c9) Otros Servicios Generales	177,152	0	177,152	17,532	17,532	159,620
D. Transferencias, Asignaciones, Subsidios y Otras Ayudas (D=d1+d2+d3+d4+d5+d6+d7+d8+d9)	769,866	0	769,866	68,624	68,624	701,242
d1) Transferencias Internas y Asignaciones al Sector Público			0			0
d2) Transferencias al Resto del Sector Público			0			0
d3) Subsidios y Subvenciones			0			0
d4) Ayudas Sociales	769,866	0	769,866	68,624	68,624	701,242
d5) Pensiones y Jubilaciones			0			0
d6) Transferencias a Fideicomisos, Mandatos y Otros Análogos			0			0
d7) Transferencias a la Seguridad Social			0			0
d8) Donativos			0			0
d9) Transferencias al Exterior			0			0
E. Bienes Muebles, Inmuebles e Intangibles (E=e1+e2+e3+e4+e5+e6+e7+e8+e9)	80,002	0	80,002	49,431	49,431	30,571
e1) Mobiliario y Equipo de Administración	46,502	0	46,502	36,000	36,000	10,502
e2) Mobiliario y Equipo Educacional y Recreativo	20,000	0	20,000	0	0	20,000
e3) Equipo e Instrumental Médico y de Laboratorio			0			0
e4) Vehículos y Equipo de Transporte			0			0
e5) Equipo de Defensa y Seguridad			0			0
e6) Maquinaria, Otros Equipos y Herramientas			0			0
e7) Activos Biológicos			0			0
e8) Bienes Inmuebles			0			0
e9) Activos Intangibles	13,500	0	13,500	13,431	13,431	69
F. Inversión Pública (F=f1+f2+f3)	0	0	0	0	0	0
f1) Obra Pública en Bienes de Dominio Público			0			0
f2) Obra Pública en Bienes Propios			0			0
f3) Proyectos Productivos y Acciones de Fomento			0			0
G. Inversiones Financieras y Otras Provisiones (G=g1+g2+g3+g4+g5+g6+g7)	0	0	0	0	0	0
g1) Inversiones Para el Fomento de Actividades Productivas			0			0
g2) Acciones y Participaciones de Capital			0			0
g3) Compra de Títulos y Valores			0			0
g4) Concesión de Préstamos			0			0
g5) Inversiones en Fideicomisos, Mandatos y Otros Análogos			0			0
Fideicomiso de Desastres Naturales (Informativo)			0			0
g6) Otras Inversiones Financieras			0			0
g7) Provisiones para Contingencias y Otras Erogaciones Especiales			0			0
H. Participaciones y Aportaciones (H=h1+h2+h3)	0	0	0	0	0	0
h1) Participaciones			0			0
h2) Aportaciones			0			0
h3) Convenios			0			0
I. Deuda Pública (I=i1+i2+i3+i4+i5+i6+i7)	0	0	0	0	0	0
i1) Amortización de la Deuda Pública			0			0
i2) Intereses de la Deuda Pública			0			0
i3) Comisiones de la Deuda Pública			0			0
i4) Gastos de la Deuda Pública			0			0
i5) Costo por Coberturas			0			0
i6) Apoyos Financieros			0			0
i7) Adeudos de Ejercicios Fiscales Anteriores (ADEFAS)			0			0

INSTITUTO DE CIENCIA TECNOLOGIA E INNOVACION DEL ESTADO DE MICHOACAN DE OCAMPO (a)
Estado Analítico de Ingresos Detallado - LDF
Del 1 de Enero al 31 de Julio de 2022 (b)
(PESOS)

Concepto (c)	Ingreso					Diferencia (e)
	Estimado (d)	Ampliaciones/ (Reducciones)	Modificado	Devengado	Recaudado	
E. Otras Transferencias Federales Etiquetadas			0			0
II. Total de Transferencias Federales Etiquetadas (II = A + B + C + D + E)	6,147,785	0	6,147,785	0	0	-6,147,785
III. Ingresos Derivados de Financiamientos (III = A)	0	0	0	0	0	0
A. Ingresos Derivados de Financiamientos			0			0
IV. Total de Ingresos (IV = I + II + III)	9,091,760	0	9,091,760	1,194,520	1,194,520	-7,897,240
Datos Informativos						
1. Ingresos Derivados de Financiamientos con Fuente de Pago de Ingresos de Libre Disposición			0			0
2. Ingresos Derivados de Financiamientos con Fuente de Pago de Transferencias Federales Etiquetadas			0			0
3. Ingresos Derivados de Financiamientos (3 = 1 + 2)	0	0	0	0	0	0

INSTITUTO DE CIENCIA TECNOLOGIA E INNOVACION DEL ESTADO DE MICHOACAN DE OCAMPO (a)
Estado Analítico de Ingresos Detallado - LDF
Del 1 de Enero al 31 de Julio de 2022 (b)
(PESOS)

Concepto (c)	Ingreso					Diferencia (e)
	Estimado (d)	Ampliaciones/ (Reducciones)	Modificado	Devengado	Recaudado	
Ingresos de Libre Disposición						
A. Impuestos			0			0
B. Cuotas y Aportaciones de Seguridad Social			0			0
C. Contribuciones de Mejoras			0			0
D. Derechos			0			0
E. Productos	0	0	0	9	9	9
F. Aprovechamientos			0			0
G. Ingresos por Ventas de Bienes y Prestación Servicios			0			0
H. Participaciones (H=h1+h2+h3+h4+h5+h6+h7+h8+h9+h10+h11)	0	0	0	0	0	0
h1) Fondo General de Participaciones			0			0
h2) Fondo de Fomento Municipal			0			0
h3) Fondo de Fiscalización y Recaudación			0			0
h4) Fondo de Compensación			0			0
h5) Fondo de Extracción de Hidrocarburos			0			0
h6) Impuesto Especial Sobre Producción y Servicios			0			0
h7) 0.136% de la Recaudación Federal Participable			0			0
h8) 3.17% Sobre Extracción de Petróleo			0			0
h9) Gasolinas y Diésel			0			0
h10) Fondo del Impuesto Sobre la Renta			0			0
h11) Fondo de Estabilización de los Ingresos de las Entidades Federativas			0			0
I. Incentivos Derivados de la Colaboración Fiscal (I=i1+i2+i3+i4+i5)	0	0	0	0	0	0
i1) Tenencia o Uso de Vehículos			0			0
i2) Fondo de Compensación ISAN			0			0
i3) Impuesto Sobre Automóviles Nuevos			0			0
i4) Fondo de Compensación de Repecos-Intermedios			0			0
i5) Otros Incentivos Económicos			0			0
J. Transferencias y Asignaciones	2,943,975	0	2,943,975	1,194,511	1,194,511	-1,749,464
K. Convenios	0	0	0	0	0	0
k1) Otros Convenios y Subsidios			0			0
L. Otros Ingresos de Libre Disposición (L=l1+l2)	0	0	0	0	0	0
l1) Participaciones en Ingresos Locales			0			0
l2) Otros Ingresos de Libre Disposición			0			0
I. Total de Ingresos de Libre Disposición (I=A+B+C+D+E+F+G+H+I+J+K+L)	**2,943,975**	**0**	**2,943,975**	**1,194,520**	**1,194,520**	**-1,749,455**
Ingresos Excedentes de Ingresos de Libre Disposición						
Transferencias Federales Etiquetadas						
A. Aportaciones (A=a1+a2+a3+a4+a5+a6+a7+a8)	0	0	0	0	0	0
a1) Fondo de Aportaciones para la Nómina Educativa y Gasto Operativo			0			0
a2) Fondo de Aportaciones para los Servicios de Salud			0			0
a3) Fondo de Aportaciones para la Infraestructura Social			0			0
a4) Fondo de Aportaciones para el Fortalecimiento de los Municipios y de las Demarcaciones Territoriales del Distrito Federal			0			0
a5) Fondo de Aportaciones Múltiples			0			0
a6) Fondo de Aportaciones para la Educación Tecnológica y de Adultos			0			0
a7) Fondo de Aportaciones para la Seguridad Pública de los Estados y del Distrito Federal			0			0
a8) Fondo de Aportaciones para el Fortalecimiento de las Entidades Federativas			0			0
B. Convenios (B=b1+b2+b3+b4)	0	0	0	0	0	0
b1) Convenios de Protección Social en Salud			0			0
b2) Convenios de Descentralización			0			0
b3) Convenios de Reasignación			0			0
b4) Otros Convenios y Subsidios			0			0
C. Fondos Distintos de Aportaciones (C=c1+c2)	0	0	0	0	0	0
c1) Fondo para Entidades Federativas y Municipios Productores de Hidrocarburos			0			0
c2) Fondo Minero			0			0
D. Transferencias, Asignaciones, Subsidios y Subvenciones, y Pensiones y Jubilaciones	6,147,785	0	6,147,785	0	0	-6,147,785

Concepto	Estimado/ Aprobado	Devengado	Recaudado/ Pagado
A2. Transferencias Federales Etiquetadas	6,147,785	0	0
A3.2 Financiamiento Neto con Fuente de Pago de Transferencias Federales Etiquetadas (A3.2 = F2 – G2)	0	0	0
F2. Financiamiento con Fuente de Pago de Transferencias Federales Etiquetadas	0	0	0
G2. Amortización de la Deuda Pública con Gasto Etiquetado	0	0	0
B2. Gasto Etiquetado (sin incluir Amortización de la Deuda Pública)	0	0	0
C2. Remanentes de Transferencias Federales Etiquetadas aplicados en el periodo		0	0
VII. Balance Presupuestario de Recursos Etiquetados (VII = A2 + A3.2 – B2 + C2)	**6,147,785**	**0**	**0**
VIII. Balance Presupuestario de Recursos Etiquetados sin Financiamiento Neto (VIII = VII – A3.2)	**6,147,785**	**0**	**0**

INSTITUTO DE CIENCIA TECNOLOGIA E INNOVACION DEL ESTADO DE MICHOACAN DE OCAMPO (a)
Balance Presupuestario - LDF
Del 1 de Enero al 31 de Julio de 2022 (b)
(PESOS)

Concepto (c)	Estimado/ Aprobado (d)	Devengado	Recaudado/ Pagado
A. Ingresos Totales (A = A1+A2+A3)	9,091,760	1,194,520	1,194,520
A1. Ingresos de Libre Disposición	2,943,975	1,194,520	1,194,520
A2. Transferencias Federales Etiquetadas	6,147,785	0	0
A3. Financiamiento Neto	0	0	0
B. Egresos Presupuestarios[1] (B = B1+B2)	9,091,760	763,617	763,617
B1. Gasto No Etiquetado (sin incluir Amortización de la Deuda Pública)	9,091,760	763,617	763,617
B2. Gasto Etiquetado (sin incluir Amortización de la Deuda Pública)			
C. Remanentes del Ejercicio Anterior (C = C1 + C2)	0	0	0
C1. Remanentes de Ingresos de Libre Disposición aplicados en el periodo			
C2. Remanentes de Transferencias Federales Etiquetadas aplicados en el periodo			
I. Balance Presupuestario (I = A – B + C)	0	430,903	430,903
II. Balance Presupuestario sin Financiamiento Neto (II = I - A3)	0	430,903	430,903
III. Balance Presupuestario sin Financiamiento Neto y sin Remanentes del Ejercicio Anterior (III= II - C)	0	430,903	430,903

Concepto	Aprobado	Devengado	Pagado
E. Intereses, Comisiones y Gastos de la Deuda (E = E1+E2)	0	0	0
E1. Intereses, Comisiones y Gastos de la Deuda con Gasto No Etiquetado			
E2. Intereses, Comisiones y Gastos de la Deuda con Gasto Etiquetado			
IV. Balance Primario (IV = III - E)	0	430,903	430,903

Concepto	Estimado/ Aprobado	Devengado	Recaudado/ Pagado
F. Financiamiento (F = F1 + F2)	0	0	0
F1. Financiamiento con Fuente de Pago de Ingresos de Libre Disposición			
F2. Financiamiento con Fuente de Pago de Transferencias Federales Etiquetadas			
G. Amortización de la Deuda (G = G1 + G2)	0	0	0
G1. Amortización de la Deuda Pública con Gasto No Etiquetado			
G2. Amortización de la Deuda Pública con Gasto Etiquetado			
A3. Financiamiento Neto (A3 = F – G)	0	0	0

Concepto	Estimado/ Aprobado	Devengado	Recaudado/ Pagado
A1. Ingresos de Libre Disposición	2,943,975	1,194,520	1,194,520
A3.1 Financiamiento Neto con Fuente de Pago de Ingresos de Libre Disposición (A3.1 = F1 – G1)	0	0	0
F1. Financiamiento con Fuente de Pago de Ingresos de Libre Disposición	0	0	0
G1. Amortización de la Deuda Pública con Gasto No Etiquetado	0	0	0
B1. Gasto No Etiquetado (sin incluir Amortización de la Deuda Pública)	9,091,760	763,617	763,617
C1. Remanentes de Ingresos de Libre Disposición aplicados en el periodo		0	0
V. Balance Presupuestario de Recursos Disponibles (V = A1 + A3.1 – B 1 + C1)	-6,147,785	430,903	430,903
VI. Balance Presupuestario de Recursos Disponibles sin Financiamiento Neto (VI = V – A3.1)	-6,147,785	430,903	430,903

INSTITUTO DE CIENCIA TECNOLOGÍA E INNOVACIÓN DEL ESTADO DE MICHOACÁN DE OCAMPO (a)										
Informe Analítico de Obligaciones Diferentes de Financiamientos – LDF										
Del 1 de Enero al 31 de Julio de 2022 (b)										
(PESOS)										
Denominación de las Obligaciones Diferentes de Financiamiento (c)	Fecha del Contrato (d)	Fecha de inicio de operación del proyecto (e)	Fecha de vencimiento (f)	Monto de la inversión pactado (g)	Plazo pactado (h)	Monto promedio mensual del pago de la contraprestación (i)	Monto promedio mensual del pago de la contraprestación correspondiente al pago de inversión (j)	Monto pagado de la inversión al XX de XXXX de 20XN (k)	Monto pagado de la inversión actualizado al XX de XXXX de 20XN (l)	Saldo pendiente por pagar de la inversión al XX de XXXX de 20XN (m = g – l)
A. Asociaciones Público Privadas (APP's) (A=a+b+c+d)	0	0	0	0	0	0	0	0	0	0
a) APP 1										0
b) APP 2										0
c) APP 3										0
d) APP XX										0
										0
B. Otros Instrumentos (B=a+b+c+d)	0	0	0	0	0	0	0	0	0	0
a) Otro Instrumento 1										0
b) Otro Instrumento 2										0
c) Otro Instrumento 3										0
d) Otro Instrumento XX										0
										0
C. Total de Obligaciones Diferentes de Financiamiento (C=A+B)	0	0	0	0	0	0	0	0	0	0

INSTITUTO DE CIENCIA TECNOLOGIA E INNOVACIÓN DEL ESTADO DE MICHOACÁN DE OCAMPO (a)							
Informe Analítico de la Deuda Pública y Otros Pasivos - LDF							
Del 1 de Enero al 31 de Julio de 2022 (b)							
(PESOS)							
Denominación de la Deuda Pública y Otros Pasivos (c)	Saldo al 31 de diciembre de 2021 (d)	Disposiciones del Periodo (e)	Amortizaciones del Periodo (f)	Revaluaciones, Reclasificaciones y Otros Ajustes (g)	Saldo Final del Periodo (h) h=d+e-f+g	Pago de Intereses del Periodo (i)	Pago de Comisiones y demás costos asociados durante el Periodo (j)
1. Deuda Pública (1=A+B)	0	0	0	0	0	0	0
A. Corto Plazo (A=a1+a2+a3)	0	0	0	0	0	0	0
a1) Instituciones de Crédito	0	0	0		0	0	0
a2) Títulos y Valores	0	0	0		0	0	0
a3) Arrendamientos Financieros	0	0	0		0	0	0
B. Largo Plazo (B=b1+b2+b3)	0	0	0	0	0	0	0
b1) Instituciones de Crédito	0	0	0		0	0	0
b2) Títulos y Valores	0	0	0		0	0	0
b3) Arrendamientos Financieros	0	0	0		0	0	0
2. Otros Pasivos	1,694,532				1,481,936		
3. Total de la Deuda Pública y Otros Pasivos	1,694,532	0	0	0	1,481,936	0	0
4. Deuda Contingente 1 (informativo)	0	0	0	0	0	0	0
A. Deuda Contingente 1					0		
B. Deuda Contingente 2					0		
C. Deuda Contingente XX					0		
5. Valor de Instrumentos Bono Cupón Cero 2 (Informativo)	0	0	0	0	0	0	0
A. Instrumento Bono Cupón Cero 1					0		
B. Instrumento Bono Cupón Cero 2					0		
C. Instrumento Bono Cupón Cero XX					0		

1. Se refiere a cualquier Financiamiento sin fuente o garantía de pago definida, que sea asumida de manera solidaria o subsidiaria por las Entidades Federativas con sus Municipios, organismos descentralizados y empresas de participación estatal mayoritaria y fideicomisos, locales o municipales, y por los Municipios con sus respectivos organismos descentralizados y empresas de participación municipal mayoritaria.

2. Se refiere al valor del Bono Cupón Cero que respalda el pago de los créditos asociados al mismo (Activo).

Obligaciones a Corto Plazo (k)	Monto Contratado (l)	Plazo Pactado (m)	Tasa de Interés (n)	Comisiones y Costos Relacionados (o)	Tasa Efectiva (p)
6. Obligaciones a Corto Plazo (Informativo)	0	0	0	0	0
A. Crédito 1					
B. Crédito 2					
C. Crédito XX					

INSTITUTO DE CIENCIA TECNOLOGIA E INNOVACION DEL ESTADO DE MICHOACAN DE OCAMPO (a)
Estado de Situación Financiera Detallado - LDF
Al 31 de diciembre de 2021 y al 31 de Julio de 2022 (b)
(PESOS)

Concepto (c)	2022 (d)	31 de diciembre de 2021 (e)
ACTIVO		
Activo Circulante		
a. Efectivo y Equivalentes (a=a1+a2+a3+a4+a5+a6+a7)	476,015	349,180
a1) Efectivo	0	0
a2) Bancos/Tesorería	476,015	349,180
a3) Bancos/Dependencias y Otros	0	0
a4) Inversiones Temporales (Hasta 3 meses)	0	0
a5) Fondos con Afectación Específica	0	0
a6) Depósitos de Fondos de Terceros en Garantía y/o Administración	0	0
a7) Otros Efectivos y Equivalentes	0	0
b. Derechos a Recibir Efectivo o Equivalentes (b=b1+b2+b3+b4+b5+b6+b7)	2,679,852	2,940,102
b1) Inversiones Financieras de Corto Plazo	0	0
b2) Cuentas por Cobrar a Corto Plazo	-1,731,626	-1,731,626
b3) Deudores Diversos por Cobrar a Corto Plazo	4,411,478	4,671,728
b4) Ingresos por Recuperar a Corto Plazo	0	0
b5) Deudores por Anticipos de la Tesorería a Corto Plazo	0	0
b6) Préstamos Otorgados a Corto Plazo	0	0
b7) Otros Derechos a Recibir Efectivo o Equivalentes a Corto Plazo	0	0
c. Derechos a Recibir Bienes o Servicios (c=c1+c2+c3+c4+c5)	0	0
c1) Anticipo a Proveedores por Adquisición de Bienes y Prestación de Servicios a Corto Plazo	0	0
c2) Anticipo a Proveedores por Adquisición de Bienes Inmuebles y Muebles a Corto Plazo	0	0
c3) Anticipo a Proveedores por Adquisición de Bienes Intangibles a Corto Plazo	0	0
c4) Anticipo a Contratistas por Obras Públicas a Corto Plazo	0	0
c5) Otros Derechos a Recibir Bienes o Servicios a Corto Plazo	0	0
d. Inventarios (d=d1+d2+d3+d4+d5)	0	0
d1) Inventario de Mercancías para Venta	0	0
d2) Inventario de Mercancías Terminadas	0	0
d3) Inventario de Mercancías en Proceso de Elaboración	0	0
d4) Inventario de Materias Primas, Materiales y Suministros para Producción	0	0
d5) Bienes en Tránsito	0	0
e. Almacenes	0	0
f. Estimación por Pérdida o Deterioro de Activos Circulantes (f=f1+f2)	0	0
f1) Estimaciones para Cuentas Incobrables por Derechos a Recibir Efectivo o Equivalentes	0	0
f2) Estimación por Deterioro de Inventarios	0	0
g. Otros Activos Circulantes (g=g1+g2+g3+g4)	0	0
g1) Valores en Garantía	0	0
g2) Bienes en Garantía (excluye depósitos de fondos)	0	0
g3) Bienes Derivados de Embargos, Decomisos, Aseguramientos y Dación en Pago	0	0
g4) Adquisición con Fondos de Terceros	0	0
IA. Total de Activos Circulantes (IA = a + b + c + d + e + f + g)	3,155,866	3,289,282
Activo No Circulante		
a. Inversiones Financieras a Largo Plazo	0	0
b. Derechos a Recibir Efectivo o Equivalentes a Largo Plazo	0	0
c. Bienes Inmuebles, Infraestructura y Construcciones en Proceso	0	0
d. Bienes Muebles	285,052	249,052
e. Activos Intangibles	19,592	6,161
f. Depreciación, Deterioro y Amortización Acumulada de Bienes	0	0
g. Activos Diferidos	0	0
h. Estimación por Pérdida o Deterioro de Activos no Circulantes	0	0
i. Otros Activos no Circulantes	0	0
IB. Total de Activos No Circulantes (IB = a + b + c + d + e + f + g + h + i)	304,644	255,213
I. Total del Activo (I = IA + IB)	3,460,510	3,544,495

Concepto (c)	2022 (d)	31 de diciembre de 2021 (e)
PASIVO		
Pasivo Circulante		
a. Cuentas por Pagar a Corto Plazo (a=a1+a2+a3+a4+a5+a6+a7+a8+a9)	1,481,936	1,694,532
a1) Servicios Personales por Pagar a Corto Plazo	0	0
a2) Proveedores por Pagar a Corto Plazo	1,762,069	1,861,665
a3) Contratistas por Obras Públicas por Pagar a Corto Plazo	0	0
a4) Participaciones y Aportaciones por Pagar a Corto Plazo	0	0
a5) Transferencias Otorgadas por Pagar a Corto Plazo	-284,000	-284,000
a6) Intereses, Comisiones y Otros Gastos de la Deuda Pública por Pagar a Corto Plazo	0	0
a7) Retenciones y Contribuciones por Pagar a Corto Plazo	0	0
a8) Devoluciones de la Ley de Ingresos por Pagar a Corto Plazo	0	0
a9) Otras Cuentas por Pagar a Corto Plazo	3,867	116,867
b. Documentos por Pagar a Corto Plazo (b=b1+b2+b3)	0	0
b1) Documentos Comerciales por Pagar a Corto Plazo	0	0
b2) Documentos con Contratistas por Obras Públicas por Pagar a Corto	0	0
b3) Otros Documentos por Pagar a Corto Plazo	0	0
c. Porción a Corto Plazo de la Deuda Pública a Largo Plazo (c=c1+c2)	0	0
c1) Porción a Corto Plazo de la Deuda Pública	0	0
c2) Porción a Corto Plazo de Arrendamiento Financiero	0	0
d. Títulos y Valores a Corto Plazo	0	0
e. Pasivos Diferidos a Corto Plazo (e=e1+e2+e3)	0	0
e1) Ingresos Cobrados por Adelantado a Corto Plazo	0	0
e2) Intereses Cobrados por Adelantado a Corto Plazo	0	0
e3) Otros Pasivos Diferidos a Corto Plazo	0	0
f. Fondos y Bienes de Terceros en Garantía y/o Administración a Corto Plazo (f=f1+f2+f3+f4+f5+f6)	0	0
f1) Fondos en Garantía a Corto Plazo	0	0
f2) Fondos en Administración a Corto Plazo	0	0
f3) Fondos Contingentes a Corto Plazo	0	0
f4) Fondos de Fideicomisos, Mandatos y Contratos Análogos a Corto Plazo	0	0
f5) Otros Fondos de Terceros en Garantía y/o Administración a Corto	0	0
f6) Valores y Bienes en Garantía a Corto Plazo	0	0
g. Provisiones a Corto Plazo (g=g1+g2+g3)	0	0
g1) Provisión para Demandas y Juicios a Corto Plazo	0	0
g2) Provisión para Contingencias a Corto Plazo	0	0
g3) Otras Provisiones a Corto Plazo	0	0
h. Otros Pasivos a Corto Plazo (h=h1+h2+h3)	0	0
h1) Ingresos por Clasificar	0	0
h2) Recaudación por Participar	0	0
h3) Otros Pasivos Circulantes	0	0
IIA. Total de Pasivos Circulantes (IIA = a + b + c + d + e + f + g + h)	1,481,936	1,694,532
Pasivo No Circulante		
a. Cuentas por Pagar a Largo Plazo	0	0
b. Documentos por Pagar a Largo Plazo	0	0
c. Deuda Pública a Largo Plazo	0	0
d. Pasivos Diferidos a Largo Plazo	0	0
e. Fondos y Bienes de Terceros en Garantía y/o en Administración a Largo	0	0
f. Provisiones a Largo Plazo	0	0
IIB. Total de Pasivos No Circulantes (IIB = a + b + c + d + e + f)	0	0
II. Total del Pasivo (II = IIA + IIB)	1,481,936	1,694,532
HACIENDA PÚBLICA/PATRIMONIO		
IIIA. Hacienda Pública/Patrimonio Contribuido (IIIA = a + b + c)	0	0
a. Aportaciones	0	0
b. Donaciones de Capital	0	0
c. Actualización de la Hacienda Pública/Patrimonio	0	0
IIIB. Hacienda Pública/Patrimonio Generado (IIIB = a + b + c + d + e)	1,978,574	1,849,963
a. Resultados del Ejercicio (Ahorro/ Desahorro)	131,150	-537,615
b. Resultados de Ejercicios Anteriores	-9,375,334	-8,835,180
c. Revalúos	0	0
d. Reservas	0	0
e. Rectificaciones de Resultados de Ejercicios Anteriores	11,222,758	11,222,758
IIIC. Exceso o Insuficiencia en la Actualización de la Hacienda Pública/Patrimonio (IIIC=a+b)	0	0
a. Resultado por Posición Monetaria	0	0
b. Resultado por Tenencia de Activos no Monetarios	0	0
III. Total Hacienda Pública/Patrimonio (III = IIIA + IIIB + IIIC)	1,978,574	1,849,963
IV. Total del Pasivo y Hacienda Pública/Patrimonio (IV = II + III)	3,460,510	3,544,495

3

LEY DE DISCIPLINA FINANCIERA

Instituto de Ciencia,
Tecnología e Innovación

GOBIERNO DE MICHOACÁN

Calzada Juárez #1446
Col. Villa Universidad C.P. 58060
Morelia Michoacán

BBVA

No. Cuenta	0111541684
No. Cliente	B9835577

Cuida el medio ambiente consultando tu estado de cuenta en www.bbva.mx recuerda que el medio ambiente es responsabilidad de todos

Folio Fiscal:
67858D23-E460-4AEC-9C59-61F7A3457849

Certificado
00001000000509478830

Sello Digital

QWkl4egrm2OeM2+NZGdBoXaEULHxvKTPIfcVTsw5tmLJKsn8acKHK7T0Ke11ml9mxmH4p2w2P7Jpnvo4qhOUs6
Oauzn9mTNx6j5AR36HIhbgPsBQZY5azT3VHCKoZcBfK3HwbEhQ0zYSopMd/lzbfF7iP9+x+dJgLxNykJXyLpRYzZy
thwDRpI2C4pWjOW8kWlgWB4Q9WJd3tL/BwlqSXynSCDFhC8IRITzCtc7cxo7Q+DCkbIXaZr38mlzhYHFVbD4wLK2
T9bodQWJ7+anLgf6R6tb3uux3Hixse3zRet/2uAd7T7ewvG9MypP/OGKGOe5JM/gRaDIcbEb1f7+80Q==

Sello SAT

k6v3Qib3L8hk5Iv4B9oO8nofBf36zATjHCDqdRDYmrQESMfY+faxluPhg+fSKWwk8IcP5GhBAvH/cpV6t5+zFLAGgg
DhgG9n/dqkuWBc28KnzLdDqdq5BBg2nxLXobed4nKmoVJuwaGzQPyg2rBwOYyiQJdwbx3jMUzu5mrtSdsCiZveHo
gQLeZX/FzVecjFdYV/JXYiQghtf14UnW4ttWOIs64UCTC6O+izejj2kEAsKgiOMIiP8yN177Zop47pH8M7Q2YnTVWz
G7To3YgDb+whoin1I3VDv46Cs/4M0T54BiViq9xmLAG74kdLOAY5qcxTgzshJSsFoiDJ9wGEOQ==

No. de Serie del Certificado del SAT: 00001000000508164369 **Fecha y hora de certificación:** 2022-07-30T04:29:47

Cadena Original del complemento de certificacion digital del SAT:

||1.1|67858D23-E460-4AEC-9C59-61F7A3457849|2022-07-30T04:29:47|QWkl4egrm2OeM2+NZGdBoXaEULHxvKT
PIfcVTsw5tmLJKsn8acKHK7T0Ke11ml9mxmH4p2w2P7Jpnvo4qhOUs6Oauzn9mTNx6j5AR36HIhbgPsBQZY5azT3
VHCKoZcBfK3HwbEhQ0zYSopMd/lzbfF7iP9+x+dJgLxNykJXyLpRYzZythwDRpI2C4pWjOW8kWlgWB4Q9WJd3tL/B
wlqSXynSCDFhC8IRITzCtc7cxo7Q+DCkbIXaZr38mlzhYHFVbD4wLK2T9bodQWJ7+anLgf6R6tb3uux3Hixse3zRet/2
uAd7T7ewvG9MypP/OGKGOe5JM/gRaDIcbEb1f7+80Q==|00001000000508164369||

Este documento es una representación impresa de un CFDI.

Emitido en
Ciudad de México, México a 29 de Julio de 2022 a las 23:19:05

"Por Disposición Oficial si recibes o envías transferencias de fondos nacionales en moneda extranjera y transferencias de fondos internacionales, BBVA está obligado a compartir en la plataforma del Banco de México para consulta y obtención de otras Entidades Financieras la información correspondiente a esas operaciones y a tu identificación como Cliente, misma que BBVA deberá consulta durante el tiempo que mantengas una relación jurídica con esta Institución, por lo que si efectúas o recibes dichas operaciones se entenderá que otorgas tu consentimiento para ello."

Régimen Fiscal:
Régimen General de Ley Personas Morales

BBVA

Cuenta	0111541684
Cliente	[illegible]0835577

Glosario de Abreviaturas

[illegible]	[illegible]OMINISTRACION	DEP	[illegible]	MN	MONEDA NACIONAL
[illegible]	[illegible]NTERIOR	DESC/DESCTO	[illegible]TO	MOV	MOVIMIENTO
ANTIC	ANTICIPADA	DEV/DEVOL	[illegible]ION	MOVMTOS	MOVIMIENTOS
ANUL	ANULACION	[illegible]	[illegible]IA	MDB	MULTIDEPOSITO
APORT	APORTACION	[illegible]		N/A	NO APLICA
AUT	AUTOMATICO	[illegible]	[illegible]ON	OPER	OPERACION

BBVA

No. Cuenta	0111541684
No. Cliente	B9835577

Tiene 90 días naturales contados a partir de la fecha de corte o de la realización de la operación para presentar su aclaración en la sucursal donde radica su cuenta, o bien, llamando al Centro de Atención Telefónica al teléfono 55 5226 2663 o del interior sin costo al 800 226 2663

Con gusto atenderemos sus reclamaciones que ha presentado ante nuestra institución a través de Línea BBVA al teléfono 55 5226 2663 Ciudad de México, 800 226 2663 Lada sin Costo, en caso de no recibir una respuesta satisfactoria dirigirse a:

IPAB
INSTITUTO PARA LA PROTECCIÓN AL AHORRO BANCARIO

Unidad Especializada de Atención a Clientes (UNE)

BBVA recibe las consultas, reclamaciones o aclaraciones, en su Unidad Especializada de Atención a Usuarios, ubicada en Lago Alberto 320 (entrada por Mariano Escobedo 303), Col. Granada, C.P. 11320, Alcaldía Miguel Hidalgo, Ciudad de México, México y por correo electrónico une.mx@bbva.com o teléfono 55 1998 8039, así como en cualquiera de sus sucursales u oficinas. En el caso de no obtener una respuesta satisfactoria, podrá acudir a la Comisión Nacional para la Protección y Defensa de los Usuarios de Servicios Financieros www.condusef.gob.mx y 55 5340 0999 y 800 999 8080

"Si desea recibir pagos a través de transferencias electrónicas de fondos interbancarias, deberá hacer del conocimiento de la persona que le enviará el o los pagos respectivos, el número de Cuenta que a continuación se índica: 2470001115416847 Clave Bancaria Estándar (CLABE), así como el nombre de este Banco."

Todas las tasas de interés están expresadas en terminos anuales.
"Únicamente están garantizados por el Instituto de Protección al Ahorro Bancarios (IPAB), los depósitos bancarios de dinero a la vista, retirables en días preestablecidos, de ahorro, y a plazo con previo aviso, así como los préstamos y créditos que acepte la Institución, hasta por el equivalente a cuatrocientas mil UDIS por persona, cualquiera que sea el número, tipo y clase de dichas obligaciones a su favor y a cargo de la Institución de banca múltiple."

www.ipab.org.mx

BBVA

No. Cuenta	0111541684
No. Cliente	B9835577

Cuadro resumen y gráfico de movimientos del período

Concepto	Cantidad	Porcentaje	Columna
Saldo Inicial	488,714.97	100.00%	A
Depósitos / Abonos (+)	152,381.00	31.17%	B
Comisiones (-)	-720.00	-0.14%	C
Intereses a favor (+)	0.00	0.00%	D
Retiros efectivo (-)	0.00	0.00%	E
Otros cargos (-)	-165,081.33	-33.77%	F
Saldo Final	476,014.64	97.40%	G

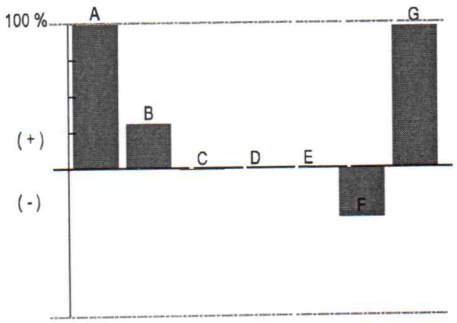

Nota: En la columna "porcentaje" se señala con el 100% a la cantidad más alta, permitiéndole relacionarse porcentualmente con las demás.

Otros cargos: Ver detalle de movimientos

"Conforme a lo publicado el 15 de noviembre de 2017 en el Diario Oficial de la Federación, le informamos que a partir del 1° de enero 2018, el Impuesto sobre la Renta (ISR) a retener será de 0.46% en lugar del 0.58% que actualmente se retiene"

Los montos mínimos requeridos para los productos de inversión a plazo fijo son: Pagaré Liquidable al vencimiento MN. $2,000.00, Certificado de Depósitos MN: $5,000 (sujetos a cambio dependiendo de las variaciones del mercado). Para mayor información consulta la página de internet: https://www.bbva.mx

BBVA

No. Cuenta	0111541684
No. Cliente	B9835577

FECHA OPER	FECHA LIQ	COD. DESCRIPCIÓN / REFERENCIA	CARGOS	ABONOS	SALDO OPERACIÓN	SALDO LIQUIDACIÓN
		0290722RENTA DE EQUIPO DE AUDIO ZITAC Ref. 0026504121 030 00030470169945301017 BNET01002207290026504121 JOSE FRANCISCO PADILLA HERNANDEZ				
29/JUL	29/JUL	T17 SPEI ENVIADO BAJIO 0290722RENTA Y COLOCACION DE PANTALLA Ref. 0026509133 030 00030470169945301017 BNET01002207290026509133 JOSE FRANCISCO PADILLA HERNANDEZ	10,440.00			
29/JUL	29/JUL	T17 SPEI ENVIADO BAJIO 0290722RENTA Y COLOCACION DE PANTALLA Ref. 0026513159 030 00030470169945301017 BNET01002207290026513159 JOSE FRANCISCO PADILLA HERNANDEZ	10,440.00			
29/JUL	29/JUL	T17 SPEI ENVIADO BAJIO 0290722RENTA DE MOBILIARIO Ref. 0026517310 030 00030470169945301017 BNET01002207290026517310 JOSE FRANCISCO PADILLA HERNANDEZ	9,065.40			
29/JUL	29/JUL	T17 SPEI ENVIADO SANTANDER 0290722SERVICIO DE COFFEE BREAK CELEB Ref. 0026563457 014 00014470606135784936 BNET01002207290026563457 ROSALVA TAMAYO MOTA	6,960.00			
29/JUL	29/JUL	T17 SPEI ENVIADO SANTANDER 0290722SERVICIO DE COFFEE BREAK REUNI Ref. 0026565869 014 00014470606135784936 BNET01002207290026565869 ROSALVA TAMAYO MOTA	3,480.00			
29/JUL	29/JUL	T17 SPEI ENVIADO BANAMEX 0290722ORNAMENTO FLORAL Ref. 0026572879 002 00002470701355298083 BNET01002207290026572879 CITLALLI TAIYI GARCIA TAMAYO	2,320.00			
29/JUL	29/JUL	T17 SPEI ENVIADO BANAMEX 0290722SERVICIO DE JARDINERIA Ref. 0026576931 002 00002470701355298083 BNET01002207290026576931 CITLALLI TAIYI GARCIA TAMAYO	12,500.00			
29/JUL	29/JUL	N06 PAGO CUENTA DE TERCERO BNET 0476553087 sellos oficiales Ref. 0056060011	2,853.60			
29/JUL	29/JUL	T17 SPEI ENVIADO BANAMEX 0290722SERVICIO DE BOX LUNCH FESTIVAL Ref. 0026642597 002 00002470444200566376 BNET01002207290026642597 HUGO EDUARDO ARCEO SANCHEZ	11,600.00		476,014.64	476,014.64

Total de Movimientos

TOTAL IMPORTE CARGOS	165,081.33	TOTAL MOVIMIENTOS CARGOS	35
TOTAL IMPORTE ABONOS	152,381.00	TOTAL MOVIMIENTOS ABONOS	7

BBVA

No. Cuenta	0111541684
No. Cliente	B9835577

FECHA OPER	FECHA LIQ	COD. DESCRIPCIÓN / REFERENCIA	CARGOS	ABONOS	SALDO OPERACIÓN	SALDO LIQUIDACIÓN
		GOBIERNO DEL ESTADO DE MICHOACAN SECRETA				
)8/JUL	08/JUL	T20 SPEI RECIBIDOBANORTE 00807222209600001 7 Ref. 0173425034 072 00072470011733048546 8846APR2202207081797345278 GOBIERNO DEL ESTADO DE MICHOACAN SECRETA		28,536.00	623,904.43	623,904.43
11/JUL	11/JUL	CA9 CHEQUE PAGADO NO. . PAGO EN EFECTIVO Ref. 226	10,000.00		613,904.43	613,904.43
13/JUL	13/JUL	S39 SERV BANCA INTERNET Ref. SERV BCA INTERN	660.00			
13/JUL	13/JUL	S39 SERV BANCA INTERNET Ref. OPS SERV BCA IN	60.00			
13/JUL	13/JUL	S40 IVA COM SERV BCA INTERNET Ref. IVA COM SERV BC	115.20		613,069.23	613,069.23
14/JUL	14/JUL	N06 PAGO CUENTA DE TERCERO BNET 0450626406 COMBUSTIBLE Ref. 0095637008	1,900.21			
14/JUL	14/JUL	T17 SPEI ENVIADO SANTANDER 0140722MATERIAL DE LIMPIEZA Ref. 0048744815 014 00014470606135784936 BNET01002207140048744815 ROSALVA TAMAYO MOTA	4,980.00			
14/JUL	14/JUL	T17 SPEI ENVIADO SANTANDER 0140722SERVICIO DE FUMIGACION Y SANIT Ref. 0048746025 014 00014470606135784936 BNET01002207140048746025 ROSALVA TAMAYO MOTA	5,000.01			
14/JUL	14/JUL	T17 SPEI ENVIADO BAJIO 0140722SERVICIO DE VIGILANCIA Ref. 0048747222 030 00030470900017818435 BNET01002207140048747222 POLICIA AUXILIAR DEL ESTADO DE MICHOACAN	28,339.20			
14/JUL	14/JUL	P14 CFE REF:01156130804195220723 CIE:0578869 Ref. GUIA:3026815	3,368.00			
14/JUL	14/JUL	P14 TELEFONOS DE MEXICO REF:02877180065365322030 CIE:0624101 Ref. GUIA:3082431	1,530.17			
14/JUL	14/JUL	P14 TELEFONOS DE MEXICO REF:02877180065365322030 CIE:0624101 Ref. GUIA:3100867	6,940.00		561,011.64	561,011.64
27/JUL	27/JUL	N06 PAGO CUENTA DE TERCERO BNET 0457431368 APOYO INECOL Ref. 0003062014	3,158.00		557,853.64	557,853.64
29/JUL	29/JUL	T17 SPEI ENVIADO BAJIO 0290722RENTA DE EQUIPO DE AUDIO CHUCA Ref. 0026489781 030 00030470169945301017 BNET01002207290026489781 JOSE FRANCISCO PADILLA HERNANDEZ	4,060.00			
29/JUL	29/JUL	T17 SPEI ENVIADO BAJIO 0290722RENTA DE EQUIPO DE AUDIO TZITZ Ref. 0026501211 030 00030470169945301017 BNET01002207290026501211 JOSE FRANCISCO PADILLA HERNANDEZ	4,060.00			
29/JUL	29/JUL	T17 SPEI ENVIADO BAJIO	4,060.00			

BBVA

No. Cuenta	0111541684
No. Cliente	B9835577

FECHA OPER	FECHA LIQ	COD. DESCRIPCIÓN	REFERENCIA	CARGOS	ABONOS	SALDO OPERACIÓN	SALDO LIQUIDACIÓN
)5/JUL	05/JUL	N06 PAGO CUENTA DE TERCERO BNET 1596746317 APOYO BURBUCIENCIA Ref. 0013487024		1,000.00			
)5/JUL	05/JUL	N06 PAGO CUENTA DE TERCERO BNET 2718425272 VIATICOS QUERETARO Ref. 0013487036		600.00			
)5/JUL	05/JUL	N06 PAGO CUENTA DE TERCERO BNET 0450626406 COMBUSTIBLE Ref. 0013487051		1,000.52			
)5/JUL	05/JUL	N06 PAGO CUENTA DE TERCERO BNET 0450626406 COMBUSTIBLE Ref. 0013487060		907.62			
)5/JUL	05/JUL	N06 PAGO CUENTA DE TERCERO BNET 0450626406 COMBUSTIBLE Ref. 0013487068		1,700.28			
)5/JUL	05/JUL	N06 PAGO CUENTA DE TERCERO BNET 0450626406 COMBUSTIBLE Ref. 0013487076		501.33		475,335.22	475,335.22
)7/JUL	07/JUL	T17 SPEI ENVIADO BANAMEX 0050722VIATICOS Y PASAJES GUADALAJARA Ref. 0047602651 002 00005204164298594794 BNET01002207070047602651 OMAR JAIMES BRITO		1,529.46			
)7/JUL	07/JUL	N06 PAGO CUENTA DE TERCERO BNET 1563471988 APOYO BURBUCIENCIA Ref. 0009809029		1,000.00			
)7/JUL	07/JUL	N06 PAGO CUENTA DE TERCERO BNET 0450626406 COMBUSTIBLE Ref. 0009809037		1,282.33		471,523.43	471,523.43
)8/JUL	08/JUL	T20 SPEI RECIBIDOBANORTE 008072222096000020 Ref. 0173425014 072 00072470011733048630 8846APR220220708179734511 7 GOBIERNO DEL ESTADO DE MICHOACAN SECRETA			8,333.00		
)8/JUL	08/JUL	T20 SPEI RECIBIDOBANORTE 008072222096000022 Ref. 0173425021 072 00072470011733048630 8846APR120220708179734512 6 GOBIERNO DEL ESTADO DE MICHOACAN SECRETA			8,891.00		
)8/JUL	08/JUL	T20 SPEI RECIBIDOBANORTE 008072222096000025 Ref. 0173425024 072 00072470011733048630 8846APR220220708179734513 1 GOBIERNO DEL ESTADO DE MICHOACAN SECRETA			15,822.00		
)8/JUL	08/JUL	T20 SPEI RECIBIDOBANORTE 008072222096000004 Ref. 0173425025 072 00072470011733048630 8846APR220220708179734513 3 GOBIERNO DEL ESTADO DE MICHOACAN SECRETA			8,333.00		
)8/JUL	08/JUL	T20 SPEI RECIBIDOBANORTE 008072222096000024 Ref. 0173425027 072 00072470011733048546 8846APR220220708179734513 8 GOBIERNO DEL ESTADO DE MICHOACAN SECRETA			4,166.00		
)8/JUL	08/JUL	T20 SPEI RECIBIDOBANORTE 008072222096000023 Ref. 0173425029 072 00072470011733048546 8846APR220220708179734518 3			78,300.00		

BBVA

Periodo	DEL 01/07/2022 AL 31/07/2022
Fecha de Corte	31/07/2022
No. de Cuenta	0111541684
No. de Cliente	B9835577
R.F.C	ICC180101JG1
No. Cuenta CLABE	012470001115416847

INSTITUTO DE CIENCIA TECNOLOGIA E INNOVACION DEL ESTADO
CALZADA JUAREZ 1446
VILLA UNIVERSIDAD
MORELIA
MIC MEXICO CP 58060

DOMICILIO FISCAL
CALZADA JUAREZ 1446
VILLA UNIVERSIDAD
MORELIA MIC CP 58060

SUCURSAL : 7699 GOBIERNO MICHOACAN
DIRECCION: AV. CAMELINAS 2630 COL. PRADOS DEL CAMPESTRE MEX
PLAZA: MORELIA
TELEFONO: 1131222

MONEDA NACIONAL

Información Financiera

Rendimiento		
Saldo Promedio		545,157.02
Días del Periodo		31
Tasa Bruta Anual	%	**0.000**
Saldo Promedio Gravable		0.00
Intereses a Favor (+)		0.00
ISR Retenido (-)		0.00
Comisiones de la cuenta		
Cheques pagados	1	0.00
Manejo de Cuenta		0.00
Anualidad		0.00
Operaciones	0	0.00
Total Comisiones		720.00
Cargos Objetados	0	0.00
Abonos Objetados	0	0.00

Comportamiento		
Saldo de Liquidación Inicial		488,714.97
Saldo de Operación Inicial		488,714.97
Depósitos / Abonos (+)	7	152,381.00
Retiros / Cargos (-)	35	165,081.33
Saldo Final (+)		476,014.64
Saldo de Operación Final		476,014.64
Saldo Promedio Mínimo Mensual Hasta:		0

Otros productos incluidos en el estado de cuenta (Inversiones)

Contrato	Producto	Tasa de Interes anual	GAT Nominal (Antes de Impuestos)	GAT Real (Antes de Impuestos)	Total de comisiones
N/A	N/A	N/A	N/A	N/A	N/A

Detalle de Movimientos Realizados

FECHA OPER	FECHA LIQ	COD. DESCRIPCIÓN	REFERENCIA	CARGOS	ABONOS	SALDO OPERACIÓN	SALDO LIQUIDACIÓN
01/JUL	01/JUL	N06 PAGO CUENTA DE TERCERO BNET 1486591337 IMPRESION MATERIAL Ref. 0002964014		6,670.00		482,044.97	482,044.97
05/JUL	05/JUL	N06 PAGO CUENTA DE TERCERO BNET 0469067760 apoyo burbuciencia Ref. 0013487011		1,000.00			

Estimado Cliente,
Su Estado de Cuenta ha sido modificado y ahora tiene más detalle de información.
También le informamos que su Contrato ha sido modificado,
el cual puede consultarlo en cualquier sucursal o www.bbva.mx
Con BBVA adelante.

La GAT Real es el rendimiento que obtendría después de descontar la inflación estimada

2
ESTADO DE CUENTA

Instituto de Ciencia,
Tecnología e Innovación

GOBIERNO DE MICHOACÁN

Calzada Juárez #1446
Col. Villa Universidad C.P. 58060
Morelia Michoacán

INSTITUTO DE CIENCIA TECNOLOGÍA E INNOVACIÓN DEL ESTADO DE MICHOACÁN DE OCAMPO

MICHOACAN

Balanza de Comprobación del 01/ene./2022 al 31/jul./2022

Cuentas con saldos y movimientos acumulado. (De la cuenta: 1000 a la 9000)

Usr: natividad
Rep: rptBalanzaComprobacion

Fecha y hora de Impresión: 08/ago./2022 11:23 a. m.

			SALDO ANTERIOR		MOVIMIENTOS		SALDO ACTUAL	
Nat.	Cuenta	Nombre de la cuenta	DEUDOR	ACREEDOR	DEUDOR	ACREEDOR	DEUDOR	ACREEDOR
A	8120	LEY DE INGRESOS POR EJECUTAR	$0.00	$0.00	$1,194,519.73	$9,091,760.00	$0.00	$7,897,240.27
A	8140	LEY DE INGRESOS DEVENGADA	$0.00	$0.00	$1,194,519.73	$1,194,519.73	$0.00	$0.00
A	8150	LEY DE INGRESOS RECAUDADA	$0.00	$0.00	$0.00	$1,194,519.73	$0.00	$1,194,519.73
A	8210	PRESUPUESTO DE EGRESOS APROBADO	$0.00	$0.00	$0.00	$9,091,760.00	$0.00	$9,091,760.00
D	8220	PRESUPUESTO DE EGRESOS POR EJERCER	$0.00	$0.00	$9,091,760.00	$763,616.53	$8,328,143.47	$0.00
D	8240	PRESUPUESTO DE EGRESOS COMPROMETIDO	$0.00	$0.00	$763,616.53	$763,616.53	$0.00	$0.00
D	8250	PRESUPUESTO DE EGRESOS DEVENGADO	$0.00	$0.00	$763,616.53	$763,616.53	$0.00	$0.00
D	8260	PRESUPUESTO DE EGRESOS EJERCIDO	$0.00	$0.00	$763,616.53	$763,616.58	-$0.05	$0.00
D	8270	PRESUPUESTO DE EGRESOS PAGADO	$0.00	$0.00	$763,616.58	$0.00	$763,616.58	$0.00
		Sumas =>	$3,544,495.24	$3,544,495.24	$28,451,926.35	$28,451,926.35	$22,358,216.22	$22,358,216.22

DRA. ALEJANDRA OCHOA ZARZOSA
DIRECTORA GENERAL

L.A.E. ALBA MELISSA AYALA CURIEL
DELEGADA ADMINISTRATIVO

L.A. OSCAR DIAZ SANCHEZ
JEFE DE DEPARTAMENTO DE RECURSOS FINANCIEROS, HUMANOS Y MATERIALES

INSTITUTO DE CIENCIA TECNOLOGÍA E INNOVACIÓN DEL ESTADO DE MICHOACÁN DE OCAMPO

MICHOACAN

Balanza de Comprobación del 01/ene./2022 al 31/jul./2022

Cuentas con saldos y movimientos acumulado. (De la cuenta: 1000 a la 9000)

Usr: natividad
Rep: rptBalanzaComprobacion

Fecha y hora de Impresión | 08/ago./2022 11:23 a. m.

			SALDO ANTERIOR		MOVIMIENTOS		SALDO ACTUAL	
Nat.	Cuenta	Nombre de la cuenta	DEUDOR	ACREEDOR	DEUDOR	ACREEDOR	DEUDOR	ACREEDOR
D	1112	BANCOS/TESORERÍA	$349,179.66	$0.00	$1,461,499.72	$1,334,664.74	$476,014.64	$0.00
D	1122	CUENTAS POR COBRAR A CORTO PLAZO	-$1,731,625.93	$0.00	$1,194,511.00	$1,194,511.00	-$1,731,625.93	$0.00
D	1123	DEUDORES DIVERSOS POR COBRAR A CORTO PLAZO	$4,671,728.04	$0.00	$77,329.46	$337,579.99	$4,411,477.51	$0.00
D	1124	INGRESOS POR RECUPERAR A CORTO PLAZO	$0.00	$0.00	$8.73	$8.73	$0.00	$0.00
D	1241	MOBILIARIO Y EQUIPO DE ADMINISTRACIÓN	$17,091.44	$0.00	$35,999.67	$0.00	$53,091.11	$0.00
D	1246	MAQUINARIA, OTROS EQUIPOS Y HERRAMIENTAS	$231,961.03	$0.00	$0.00	$0.00	$231,961.03	$0.00
D	1254	LICENCIAS	$0.00	$0.00	$13,431.00	$0.00	$13,431.00	$0.00
D	1259	OTROS ACTIVOS INTANGIBLES	$6,161.00	$0.00	$0.00	$0.00	$6,161.00	$0.00
A	2112	PROVEEDORES POR PAGAR A CORTO PLAZO	$0.00	$1,861,665.29	$794,588.43	$694,992.53	$0.00	$1,762,069.39
A	2115	TRANSFERENCIAS OTORGADAS POR PAGAR A CORTO PLAZO	$0.00	-$284,000.00	$68,624.00	$68,624.00	$0.00	-$284,000.00
A	2119	OTRAS CUENTAS POR PAGAR A CORTO PLAZO	$0.00	$116,866.99	$113,000.00	$0.00	$0.00	$3,866.99
A	3210	RESULTADOS DEL EJERCICIO (AHORRO/ DESAHORRO)	$0.00	$0.00	$0.00	$0.00	$0.00	$0.00
A	3220	RESULTADOS DE EJERCICIOS ANTERIORES	$0.00	-$9,372,794.78	$2,539.24	$0.00	$0.00	-$9,375,334.02
A	3252	CAMBIOS POR ERRORES CONTABLES	$0.00	$11,222,757.74	$0.00	$0.00	$0.00	$11,222,757.74
A	4151	PRODUCTOS	$0.00	$0.00	$0.00	$8.73	$0.00	$8.73
A	4213	CONVENIOS	$0.00	$0.00	$349,183.61	$0.00	$0.00	-$349,183.61
A	4221	TRANSFERENCIAS Y ASIGNACIONES	$0.00	$0.00	$0.00	$1,194,511.00	$0.00	$1,194,511.00
D	5121	MATERIALES DE ADMINISTRACIÓN, EMISIÓN DE DOCUMENTOS Y ARTÍCULOS OFICIALES	$0.00	$0.00	$42,354.37	$0.00	$42,354.37	$0.00
D	5122	ALIMENTOS Y UTENSILIOS	$0.00	$0.00	$11,658.45	$0.00	$11,658.45	$0.00
D	5124	MATERIALES Y ARTÍCULOS DE CONSTRUCCIÓN Y DE REPARACIÓN	$0.00	$0.00	$10,859.69	$0.00	$10,859.69	$0.00
D	5125	PRODUCTOS QUÍMICOS, FARMACÉUTICOS Y DE LABORATORIO	$0.00	$0.00	$1,590.52	$0.00	$1,590.52	$0.00
D	5126	COMBUSTIBLES, LUBRICANTES Y ADITIVOS	$0.00	$0.00	$13,521.27	$0.00	$13,521.27	$0.00
D	5127	VESTUARIO, BLANCOS, PRENDAS DE PROTECCIÓN Y ARTÍCULOS DEPORTIVOS	$0.00	$0.00	$4,848.80	$0.00	$4,848.80	$0.00
D	5129	HERRAMIENTAS, REFACCIONES Y ACCESORIOS MENORES	$0.00	$0.00	$29,831.40	$0.00	$29,831.40	$0.00
D	5131	SERVICIOS BÁSICOS	$0.00	$0.00	$34,458.04	$0.00	$34,458.04	$0.00
D	5132	SERVICIOS DE ARRENDAMIENTO	$0.00	$0.00	$6,156.00	$0.00	$6,156.00	$0.00
D	5133	SERVICIOS PROFESIONALES, CIENTÍFICOS Y TÉCNICOS Y OTROS SERVICIOS	$0.00	$0.00	$233,486.16	$0.00	$233,486.16	$0.00
D	5134	SERVICIOS FINANCIEROS, BANCARIOS Y COMERCIALES	$0.00	$0.00	$27,595.74	$0.00	$27,595.74	$0.00
D	5135	SERVICIOS DE INSTALACIÓN, REPARACIÓN, MANTENIMIENTO Y CONSERVACIÓN	$0.00	$0.00	$103,218.16	$0.00	$103,218.16	$0.00
D	5136	SERVICIOS DE COMUNICACIÓN SOCIAL Y PUBLICIDAD	$0.00	$0.00	$4,766.50	$0.00	$4,766.50	$0.00
D	5137	SERVICIOS DE TRASLADO Y VIÁTICOS	$0.00	$0.00	$6,746.48	$0.00	$6,746.48	$0.00
D	5138	SERVICIOS OFICIALES	$0.00	$0.00	$96,938.28	$0.00	$96,938.28	$0.00
D	5139	OTROS SERVICIOS GENERALES	$0.00	$0.00	$17,532.00	$0.00	$17,532.00	$0.00
D	5241	AYUDAS SOCIALES A PERSONAS	$0.00	$0.00	$68,624.00	$0.00	$68,624.00	$0.00
D	8110	LEY DE INGRESOS ESTIMADA	$0.00	$0.00	$9,091,760.00	$0.00	$9,091,760.00	$0.00

1
BALANZA DE COMPROBACIÓN

Instituto de Ciencia,
Tecnología e Innovación
GOBIERNO DE MICHOACÁN

Calzada Juárez #1446
Col. Villa Universidad C.P. 58060
Morelia Michoacán

ANEXOS

Instituto de Ciencia,
Tecnología e Innovación
GOBIERNO DE MICHOACÁN

Calzada Juárez #1446
Col. Villa Universidad C.P. 58060
Morelia Michoacán

INSTITUTO DE CIENCIA TECNOLOGÍA E INNOVACIÓN DEL MICHOACÁN

Indicadores de Postura Fiscal

del 01/ene./2022 al 31/jul./2022

(Cifras en pesos)

Usr: natividad
Rep: rptIndicadoresPosturaFiscal

Fecha y hora de Impresión 08/ago./2022 11:23 a. m.

Concepto	Estimado / Aprobado	Devengado	Recaudado / Pagado
I. Ingresos Presupuestarios (I=1+2)	**$9,091,760.00**	**$1,194,519.73**	**$1,194,519.73**
1. Ingresos del Gobierno de la Entidad Federativa	$0.00	$0.00	$0.00
2. Ingresos del Sector Paraestatal	$9,091,760.00	$1,194,519.73	$1,194,519.73
II. Egresos Presupuestarios (II=3+4)	**$9,091,760.00**	**$763,616.53**	**$763,616.58**
3. Egresos del Gobierno de la Entidad Federativa	$0.00	$0.00	$0.00
4. Egresos del Sector Paraestatal	$9,091,760.00	$763,616.53	$763,616.58
III. Balance Presupuestario (Superávit o Déficit) (III = I - II)	**$0.00**	**$430,903.20**	**$430,903.15**

Concepto	Estimado / Aprobado	Devengado	Recaudado / Pagado
III. Balance Presupuestario (Superávit o Déficit)	**$0.00**	**$430,903.20**	**$430,903.15**
IV. Intereses, Comisiones y Gastos de la Deuda	**$0.00**	**$0.00**	**$0.00**
V. Balance Primario (Superávit o Déficit) (V= III + IV)	**$0.00**	**$430,903.20**	**$430,903.15**

Concepto	Estimado / Aprobado	Devengado	Recaudado / Pagado
A. Financiamiento	**$0.00**	**$0.00**	**$0.00**
B. Amortización de la deuda	**$0.00**	**$0.00**	**$0.00**
C. Financiamiento Neto	**$0.00**	**$0.00**	**$0.00**

DRA. ALEJANDRA OCHOA ZARZOSA
DIRECTORA GENERAL

L.A.E. ALBA MELISSA AYALA CURIEL
DELEGADA ADMINISTRATIVO

L.A. OSCAR DIAZ SANCHEZ
JEFE DE DEPARTAMENTO DE RECURSOS FINANCIEROS, HUMANOS Y MATERIALES

b)

INDICADORES DE RESULTADOS

Instituto de Ciencia, Tecnología e Innovación

GOBIERNO DE MICHOACÁN

Calzada Juárez #1446
Col. Villa Universidad C.P. 58060
Morelia Michoacán

INSTITUTO DE CIENCIA TECNOLOGÍA E INNOVACIÓN DEL ESTADO DE MICHOACÁN DE OCAMPO

indetec

MICHOACAN

Gasto por Categoria Programática

Del 01/ene./2022 Al 31/jul./2022

Usr: natividad

Rep: rptEstadoPresupuestoEgresos_PC

Fecha y hora de Impresión | 08/ago./2022 11:21 a. m.

Concepto	Egresos					Subejercicio
	Aprobado	Ampliaciones / (Reducciones)	Modificado	Devengado	Pagado	
	1	2	3=(1+2)	4	5	6 = (3 - 4)
Programas						

DRA. ALEJANDRA OCHOA ZARZOSA

DIRECTORA GENERAL

L.A. OSCAR DIAZ SANCHEZ

JEFE DE DEPARTAMENTO DE RECURSOS FINANCIEROS, HUMANOS Y MATERIALES

L.A.E. ALBA MELISSA AYALA CURIEL

DELEGADA ADMINISTRATIVO

INSTITUTO DE CIENCIA TECNOLOGÍA E INNOVACIÓN DEL ESTADO DE MICHOACÁN DE OCAMPO

indetec

MICHOACAN

Gasto por Categoria Programática

Del 01/ene./2022 Al 31/jul./2022

Usr: natividad

Rep: rptEstadoPresupuestoEgresos_PC

Fecha y hora de Impresión: 08/ago./2022 11:21 a. m.

Concepto	Egresos					Subejercicio
	Aprobado	Ampliaciones / (Reducciones)	Modificado	Devengado	Pagado	
	1	2	3=(1+2)	4	5	6 = (3 - 4)
Programas						
Subsidios: Sector Social y Privado o Entidades Federativas y Municipios						
Sujetos a Reglas de Operación	$0.00	$0.00	$0.00	$0.00	$0.00	$0.00
Otros Subsidios	$5,609,820.00	$0.00	$5,609,820.00	$0.00	$0.00	$5,609,820.00
Desempeño de las Funciones						
Prestación de Servicios Públicos	$1,257,131.00	$0.00	$1,257,131.00	$68,624.00	$68,624.00	$1,188,507.00
Provisión de Bienes Públicos	$0.00	$0.00	$0.00	$0.00	$0.00	$0.00
Planeación, seguimiento y evaluación de políticas públicas	$0.00	$0.00	$0.00	$0.00	$0.00	$0.00
Promoción y fomento	$0.00	$0.00	$0.00	$0.00	$0.00	$0.00
Regulación y supervisión	$0.00	$0.00	$0.00	$0.00	$0.00	$0.00
Funciones de las Fuerzas Armadas (Únicamente Gobierno F	$0.00	$0.00	$0.00	$0.00	$0.00	$0.00
Específicos	$0.00	$0.00	$0.00	$0.00	$0.00	$0.00
Proyectos de Inversión	$0.00	$0.00	$0.00	$0.00	$0.00	$0.00
Administrativos y de Apoyo						
Apoyo al proceso presupuestario y para mejorar la eficiencia	$2,224,809.00	$0.00	$2,224,809.00	$694,992.53	$694,992.58	$1,529,816.47
Apoyo a la función pública y al mejoramiento de la gestión	$0.00	$0.00	$0.00	$0.00	$0.00	$0.00
Operaciones ajenas	$0.00	$0.00	$0.00	$0.00	$0.00	$0.00
Compromisos						
Obligaciones de cumplimiento de resolución jurisdiccional	$0.00	$0.00	$0.00	$0.00	$0.00	$0.00
Desastres Naturales	$0.00	$0.00	$0.00	$0.00	$0.00	$0.00
Obligaciones						
Pensiones y jubilaciones	$0.00	$0.00	$0.00	$0.00	$0.00	$0.00
Aportaciones a la seguridad social	$0.00	$0.00	$0.00	$0.00	$0.00	$0.00
Aportaciones a fondos de estabilización	$0.00	$0.00	$0.00	$0.00	$0.00	$0.00
Aportaciones a fondos de inversión y reestructura de pensior	$0.00	$0.00	$0.00	$0.00	$0.00	$0.00
Programas de Gasto Federalizado						
Gasto Federalizado	$0.00	$0.00	$0.00	$0.00	$0.00	$0.00
Participaciones a entidades federativas y municipios						
Participaciones a entidades federativas y municipios	$0.00	$0.00	$0.00	$0.00	$0.00	$0.00
Costo financiero, deuda o apoyos a deudores y ahorradores de la banca						
Costo financiero, deuda o apoyos a deudores y ahorradores	$0.00	$0.00	$0.00	$0.00	$0.00	$0.00
Adeudos de ejercicios fiscales anteriores						
Adeudos de ejercicios fiscales anteriores	$0.00	$0.00	$0.00	$0.00	$0.00	$0.00
Total del Gasto	**$9,091,760.00**	**$0.00**	**$9,091,760.00**	**$763,616.53**	**$763,616.58**	**$8,328,143.47**

INFORMACIÓN PROGRAMÁTICA

Instituto de Ciencia, Tecnología e Innovación

GOBIERNO DE MICHOACÁN

Calzada Juárez #1446
Col. Villa Universidad C.P. 58060
Morelia Michoacán

INSTITUTO DE CIENCIA TECNOLOGÍA E INNOVACIÓN DEL MICHOACÁN

Intereses de la Deuda

Del 01/ene./2022 Al 31/jul./2022

Usr: natividad
Rep: rptInteresesdelaDeuda

Fecha y hora de Impresión 08/ago./2022 11:20 a. m.

Identificación de Crédito o Instrumento	Devengado	Pagado
Créditos Bancarios		
Total de Intereses de Créditos Bancarios	$0.00	$0.00
Otros Instrumentos de Deuda		
Total de Intereses de Otros Instrumentos de Deuda	$0.00	$0.00
Total	$0.00	$0.00

DRA. ALEJANDRA OCHOA ZARZOSA
DIRECTORA GENERAL

L.A.E. ALBA MELISSA AYALA CURIEL
DELEGADA ADMINISTRATIVO

L.A. OSCAR DIAZ SANCHEZ
JEFE DE DEPARTAMENTO DE RECURSOS FINANCIEROS, HUMANOS Y MATERIALES

d)

INTERESES DE LA DEUDA

Instituto de Ciencia,
Tecnología e Innovación

GOBIERNO DE MICHOACÁN

Calzada Juárez #1446
Col. Villa Universidad C.P. 58060
Morelia Michoacán

INSTITUTO DE CIENCIA TECNOLOGÍA E INNOVACIÓN DEL MICHOACÁN

Endeudamiento Neto

Del 01/ene./2022 Al 31/jul./2022

Usr: natividad
Rep: rptEndeudamientoNeto

Fecha y hora de Impresión 08/ago./2022 11:19 a. m.

Identificación de Crédito o Instrumento	Contratación/Colocación	Amortización	Endeudamiento Neto
	A	B	C=A-B
Créditos Bancarios			
Total Créditos Bancarios	$0.00	$0.00	$0.00
Otros Instrumentos de Deuda			
Total Otros Instrumentos de Deuda	$0.00	$0.00	$0.00
Total	**$0.00**	**$0.00**	**$0.00**

DRA. ALEJANDRA OCHOA ZARZOSA
DIRECTORA GENERAL

L.A.E. ALBA MELISSA AYALA CURIEL
DELEGADA ADMINISTRATIVO

L.A. OSCAR DIAZ SANCHEZ
JEFE DE DEPARTAMENTO DE RECURSOS FINANCIEROS, HUMANOS Y MATERIALES

c)

ENDEUDAMIENTO NETO, FINANCIAMIENTO MENOS AMORTIZACIÓN DEL QUE SE DERIVA LA CLASIFICACIÓN POR SU ORIGEN EN INTERNO Y EXTERNO

Instituto de Ciencia,
Tecnología e Innovación
GOBIERNO DE MICHOACÁN

Calzada Juárez #1446
Col. Villa Universidad C.P. 58060
Morelia Michoacán

INSTITUTO DE CIENCIA TECNOLOGÍA E INNOVACIÓN DEL ESTADO DE MICHOACÁN DE OCAMPO

indetec

MICHOACAN

Estado Analítico del Ejercicio del Presupuesto de Egresos

Clasificación Funcional (Finalidad y Función)

| Del 01/ene./2022 Al 31/jul./2022

Usr: natividad

Rep: rptEstadoPresupuestoEgresos_FN3

Fecha y hora de Impresión | 08/ago./2022 11:18 a. m.

Concepto	Egresos					
	Aprobado	Ampliaciones / (Reducciones)	Modificado	Devengado	Pagado	Subejercicio
	1	2	3=(1+2)	4	5	6 = (3 - 4)
AGROPECUARIA, SILVICULTURA, PESCA Y CAZA	$0.00	$0.00	$0.00	$0.00	$0.00	$0.00
COMBUSTIBLES Y ENERGÍA	$0.00	$0.00	$0.00	$0.00	$0.00	$0.00
MINERÍA, MANUFACTURAS Y CONSTRUCCIÓN	$0.00	$0.00	$0.00	$0.00	$0.00	$0.00
TRANSPORTE	$0.00	$0.00	$0.00	$0.00	$0.00	$0.00
COMUNICACIONES	$0.00	$0.00	$0.00	$0.00	$0.00	$0.00
TURISMO	$0.00	$0.00	$0.00	$0.00	$0.00	$0.00
CIENCIA, TECNOLOGÍA E INNOVACIÓN	$0.00	$0.00	$0.00	$0.00	$0.00	$0.00
OTRAS INDUSTRIAS Y OTROS ASUNTOS ECONÓMICOS	$0.00	$0.00	$0.00	$0.00	$0.00	$0.00
OTRAS NO CLASIFICADAS EN FUNCIONES ANTERIORES	**$0.00**	**$0.00**	**$0.00**	**$0.00**	**$0.00**	**$0.00**
TRANSACCIONES DE LA DEUDA PÚBLICA / COSTO FINANCIERO DE LA DEUDA	$0.00	$0.00	$0.00	$0.00	$0.00	$0.00
TRANSFERENCIAS, PARTICIPACIONES Y APORTACIONES ENTRE DIFERENTES NIVELES Y ÓRDENES DE GOBIERNO	$0.00	$0.00	$0.00	$0.00	$0.00	$0.00
SANEAMIENTO DEL SISTEMA FINANCIERO	$0.00	$0.00	$0.00	$0.00	$0.00	$0.00
ADEUDOS DE EJERCICIOS FISCALES ANTERIORES	$0.00	$0.00	$0.00	$0.00	$0.00	$0.00
Total del Gasto	**$9,091,760.00**	**$0.00**	**$9,091,760.00**	**$763,616.53**	**$763,616.58**	**$8,328,143.47**

DRA. ALEJANDRA OCHOA ZARZOSA

DIRECTORA GENERAL

L.A. OSCAR DIAZ SANCHEZ

JEFE DE DEPARTAMENTO DE RECURSOS FINANCIEROS, HUMANOS Y MATERIALES

L.A.E. ALBA MELISSA AYALA CURIEL

DELEGADA ADMINISTRATIVO

INSTITUTO DE CIENCIA TECNOLOGÍA E INNOVACIÓN DEL ESTADO DE MICHOACÁN DE OCAMPO

indetec

MICHOACAN

Estado Analítico del Ejercicio del Presupuesto de Egresos

Clasificación Funcional (Finalidad y Función)

| Del 01/ene./2022 Al 31/jul./2022

Usr: natividad

Rep: rptEstadoPresupuestoEgresos_FN3

Fecha y hora de Impresión | 08/ago./2022 11:18 a. m.

Concepto	Egresos					
	Aprobado	Ampliaciones / (Reducciones)	Modificado	Devengado	Pagado	Subejercicio
	1	2	3=(1+2)	4	5	6 = (3 - 4)
GOBIERNO	**$0.00**	**$0.00**	**$0.00**	**$0.00**	**$0.00**	**$0.00**
LEGISLACIÓN	$0.00	$0.00	$0.00	$0.00	$0.00	$0.00
JUSTICIA	$0.00	$0.00	$0.00	$0.00	$0.00	$0.00
COORDINACIÓN DE LA POLÍTICA DE GOBIERNO	$0.00	$0.00	$0.00	$0.00	$0.00	$0.00
RELACIONES EXTERIORES	$0.00	$0.00	$0.00	$0.00	$0.00	$0.00
ASUNTOS FINANCIEROS Y HACENDARIOS	$0.00	$0.00	$0.00	$0.00	$0.00	$0.00
SEGURIDAD NACIONAL	$0.00	$0.00	$0.00	$0.00	$0.00	$0.00
ASUNTOS DE ORDEN PÚBLICO Y DE SEGURIDAD INTERIOR	$0.00	$0.00	$0.00	$0.00	$0.00	$0.00
OTROS SERVICIOS GENERALES	$0.00	$0.00	$0.00	$0.00	$0.00	$0.00
DESARROLLO SOCIAL	**$9,091,760.00**	**$0.00**	**$9,091,760.00**	**$763,616.53**	**$763,616.58**	**$8,328,143.47**
PROTECCIÓN AMBIENTAL	$0.00	$0.00	$0.00	$0.00	$0.00	$0.00
VIVIENDA Y SERVICIOS A LA COMUNIDAD	$0.00	$0.00	$0.00	$0.00	$0.00	$0.00
SALUD	$0.00	$0.00	$0.00	$0.00	$0.00	$0.00
RECREACIÓN, CULTURA Y OTRAS MANIFESTACIONES SOCIALES	$0.00	$0.00	$0.00	$0.00	$0.00	$0.00
EDUCACIÓN	$9,091,760.00	$0.00	$9,091,760.00	$763,616.53	$763,616.58	$8,328,143.47
PROTECCIÓN SOCIAL	$0.00	$0.00	$0.00	$0.00	$0.00	$0.00
OTROS ASUNTOS SOCIALES	$0.00	$0.00	$0.00	$0.00	$0.00	$0.00
DESARROLLO ECONÓMICO	**$0.00**	**$0.00**	**$0.00**	**$0.00**	**$0.00**	**$0.00**
ASUNTOS ECONÓMICOS, COMERCIALES Y LABORALES EN GENERAL	$0.00	$0.00	$0.00	$0.00	$0.00	$0.00

DRA. ALEJANDRA OCHOA ZARZOSA

DIRECTORA GENERAL

L.A.E. ALBA MELISSA AYALA CURIEL

DELEGADA ADMINISTRATIVO

L.A. OSCAR DIAZ SANCHEZ

JEFE DE DEPARTAMENTO DE RECURSOS FINANCIEROS, HUMANOS Y MATERIALES

INSTITUTO DE CIENCIA TECNOLOGÍA E INNOVACIÓN DEL ESTADO DE MICHOACÁN DE OCAMPO

indetec

MICHOACAN

Estado Analítico del Ejercicio del Presupuesto de Egresos

Clasificación por Objeto del Gasto (Capitulo y Concepto)

| Del 01/ene./2022 Al 31/jul./2022

Usr: natividad

Rep: rptEstadoPresupuestoEgresos_CP_CTO

Fecha y hora de Impresión | 08/ago./2022 11:18 a. m.

Concepto	Egresos					
	Aprobado	Ampliaciones / (Reducciones)	Modificado	Devengado	Pagado	Subejercicio
	1	2	3=(1+2)	4	5	6 = (3 - 4)
CONVENIOS	$0.00	$0.00	$0.00	$0.00	$0.00	$0.00
DEUDA PÚBLICA	**$0.00**	**$0.00**	**$0.00**	**$0.00**	**$0.00**	**$0.00**
AMORTIZACIÓN DE LA DEUDA PÚBLICA	$0.00	$0.00	$0.00	$0.00	$0.00	$0.00
INTERESES DE LA DEUDA PÚBLICA	$0.00	$0.00	$0.00	$0.00	$0.00	$0.00
COMISIONES DE LA DEUDA PÚBLICA	$0.00	$0.00	$0.00	$0.00	$0.00	$0.00
GASTOS DE LA DEUDA PÚBLICA	$0.00	$0.00	$0.00	$0.00	$0.00	$0.00
COSTOS POR COBERTURA	$0.00	$0.00	$0.00	$0.00	$0.00	$0.00
APOYOS FINANCIEROS	$0.00	$0.00	$0.00	$0.00	$0.00	$0.00
ADEUDOS DE EJERCICIOS FISCALES ANTERIORES (ADEFAS)	$0.00	$0.00	$0.00	$0.00	$0.00	$0.00
Total del Gasto	**$9,091,760.00**	**$0.00**	**$9,091,760.00**	**$763,616.53**	**$763,616.58**	**$8,328,143.47**

DRA. ALEJANDRA OCHOA ZARZOSA
DIRECTORA GENERAL

L.A.E. ALBA MELISSA AYALA CURIEL
DELEGADA ADMINISTRATIVO

L.A. OSCAR DIAZ SANCHEZ
JEFE DE DEPARTAMENTO DE RECURSOS FINANCIEROS, HUMANOS Y MATERIALES

INSTITUTO DE CIENCIA TECNOLOGÍA E INNOVACIÓN DEL ESTADO DE MICHOACÁN DE OCAMPO

indetec

MICHOACAN

Estado Analítico del Ejercicio del Presupuesto de Egresos

Clasificación por Objeto del Gasto (Capitulo y Concepto)

| Del 01/ene./2022 Al 31/jul./2022

Usr: natividad

Rep: rptEstadoPresupuestoEgresos_CP_CTO

Fecha y hora de Impresión | 08/ago./2022 11:18 a. m.

Concepto	Egresos					
	Aprobado	Ampliaciones / (Reducciones)	Modificado	Devengado	Pagado	Subejercicio
	1	2	3=(1+2)	4	5	6 = (3 - 4)
TRANSFERENCIAS INTERNAS Y ASIGNACIONES AL SECTOR PÚBLICO	$0.00	$0.00	$0.00	$0.00	$0.00	$0.00
TRANSFERENCIAS AL RESTO DEL SECTOR PÚBLICO	$0.00	$0.00	$0.00	$0.00	$0.00	$0.00
SUBSIDIOS Y SUBVENCIONES	$0.00	$0.00	$0.00	$0.00	$0.00	$0.00
AYUDAS SOCIALES	$769,866.00	$0.00	$769,866.00	$68,624.00	$68,624.00	$701,242.00
PENSIONES Y JUBILACIONES	$0.00	$0.00	$0.00	$0.00	$0.00	$0.00
TRANSFERENCIAS A FIDEICOMISOS, MANDATOS Y OTROS ANÁLOGOS	$0.00	$0.00	$0.00	$0.00	$0.00	$0.00
TRANSFERENCIAS A LA SEGURIDAD SOCIAL	$0.00	$0.00	$0.00	$0.00	$0.00	$0.00
DONATIVOS	$0.00	$0.00	$0.00	$0.00	$0.00	$0.00
TRANFERENCIAS AL EXTERIOR	$0.00	$0.00	$0.00	$0.00	$0.00	$0.00
BIENES MUEBLES, INMUEBLES E INTANGIBLES	**$80,002.00**	**$0.00**	**$80,002.00**	**$49,430.67**	**$49,430.67**	**$30,571.33**
MOBILIARIO Y EQUIPO DE ADMINISTRACIÓN	$46,502.00	$0.00	$46,502.00	$35,999.67	$35,999.67	$10,502.33
MOBILIARIO Y EQUIPO EDUCACIONAL Y RECREATIVO	$20,000.00	$0.00	$20,000.00	$0.00	$0.00	$20,000.00
EQUIPO E INSTRUMENTAL MÉDICO Y DE LABORATORIO	$0.00	$0.00	$0.00	$0.00	$0.00	$0.00
VEHÍCULOS Y EQUIPO DE TRANSPORTE	$0.00	$0.00	$0.00	$0.00	$0.00	$0.00
EQUIPO DE DEFENSA Y SEGURIDAD	$0.00	$0.00	$0.00	$0.00	$0.00	$0.00
MAQUINARIA, OTROS EQUIPOS Y HERRAMIENTAS	$0.00	$0.00	$0.00	$0.00	$0.00	$0.00
ACTIVOS BIOLÓGICOS	$0.00	$0.00	$0.00	$0.00	$0.00	$0.00
BIENES INMUEBLES	$0.00	$0.00	$0.00	$0.00	$0.00	$0.00
ACTIVOS INTANGIBLES	$13,500.00	$0.00	$13,500.00	$13,431.00	$13,431.00	$69.00
INVERSIÓN PÚBLICA	**$0.00**	**$0.00**	**$0.00**	**$0.00**	**$0.00**	**$0.00**
OBRA PÚBLICA EN BIENES DE DOMINIO PÚBLICO	$0.00	$0.00	$0.00	$0.00	$0.00	$0.00
OBRA PÚBLICA EN BIENES PROPIOS	$0.00	$0.00	$0.00	$0.00	$0.00	$0.00
PROYECTOS PRODUCTIVOS Y ACCIONES DE FOMENTO	$0.00	$0.00	$0.00	$0.00	$0.00	$0.00
INVERSIONES FINANCIERAS Y OTRAS PROVISIONES	**$0.00**	**$0.00**	**$0.00**	**$0.00**	**$0.00**	**$0.00**
INVERSIONES PARA EL FOMENTO DE ACTIVIDADES PRODUCTIVAS	$0.00	$0.00	$0.00	$0.00	$0.00	$0.00
ACCIONES Y PARTICIPACIONES DE CAPITAL	$0.00	$0.00	$0.00	$0.00	$0.00	$0.00
COMPRA DE TÍTULOS Y VALORES	$0.00	$0.00	$0.00	$0.00	$0.00	$0.00
CONCESIÓN DE PRÉSTAMOS	$0.00	$0.00	$0.00	$0.00	$0.00	$0.00
INVERSIONES EN FIDEICOMISOS, MANDATOS Y OTROS ANÁLOGOS	$0.00	$0.00	$0.00	$0.00	$0.00	$0.00
OTRAS INVERSIONES FINANCIERAS	$0.00	$0.00	$0.00	$0.00	$0.00	$0.00
PROVISIONES PARA CONTINGENCIAS Y OTRAS EROGACIONES ESPECIALES	$0.00	$0.00	$0.00	$0.00	$0.00	$0.00
PARTICIPACIONES Y APORTACIONES	**$0.00**	**$0.00**	**$0.00**	**$0.00**	**$0.00**	**$0.00**
PARTICIPACIONES	$0.00	$0.00	$0.00	$0.00	$0.00	$0.00
APORTACIONES	$0.00	$0.00	$0.00	$0.00	$0.00	$0.00

INSTITUTO DE CIENCIA TECNOLOGÍA E INNOVACIÓN DEL ESTADO DE MICHOACÁN DE OCAMPO

indetec

MICHOACAN

Estado Analítico del Ejercicio del Presupuesto de Egresos

Clasificación por Objeto del Gasto (Capitulo y Concepto)

| Del 01/ene./2022 Al 31/jul./2022

Usr: natividad

Rep: rptEstadoPresupuestoEgresos_CP_CTO

Fecha y hora de Impresión | 08/ago./2022 11:18 a. m.

Concepto	Egresos					
	Aprobado	Ampliaciones / (Reducciones)	Modificado	Devengado	Pagado	Subejercicio
	1	2	3=(1+2)	4	5	6 = (3 - 4)
SERVICIOS PERSONALES	**$6,147,785.00**	**$0.00**	**$6,147,785.00**	**$0.00**	**$0.00**	**$6,147,785.00**
REMUNERACIONES AL PERSONAL DE CARÁCTER PERMANENTE	$6,147,785.00	$0.00	$6,147,785.00	$0.00	$0.00	$6,147,785.00
REMUNERACIONES AL PERSONAL DE CARÁCTER TRANSITORIO	$0.00	$0.00	$0.00	$0.00	$0.00	$0.00
REMUNERACIONES ADICIONALES Y ESPECIALES	$0.00	$0.00	$0.00	$0.00	$0.00	$0.00
SEGURIDAD SOCIAL	$0.00	$0.00	$0.00	$0.00	$0.00	$0.00
OTRAS PRESTACIONES SOCIALES Y ECONÓMICAS	$0.00	$0.00	$0.00	$0.00	$0.00	$0.00
PREVISIONES	$0.00	$0.00	$0.00	$0.00	$0.00	$0.00
PAGO DE ESTÍMULOS A SERVIDORES PÚBLICOS	$0.00	$0.00	$0.00	$0.00	$0.00	$0.00
MATERIALES Y SUMINISTRO	**$442,420.00**	**$0.00**	**$442,420.00**	**$114,664.50**	**$114,664.50**	**$327,755.50**
MATERIALES DE ADMINISTRACIÓN, EMISIÓN DE DOCUEMNTOS Y ARTÍCULOS DE OFICIALES	$154,200.00	$0.00	$154,200.00	$42,354.37	$42,354.37	$111,845.63
ALIMENTOS Y UTENSILIOS	$25,900.00	$0.00	$25,900.00	$11,658.45	$11,658.45	$14,241.55
MATERIAS PRIMAS Y MATERIALES DE PRODUCCIÓN Y COMERCIALIZACIÓN	$0.00	$0.00	$0.00	$0.00	$0.00	$0.00
MATERIALES Y ARTÍCULOS DE CONSTRUCCIÓN Y DE REPARACIÓN	$49,501.00	$0.00	$49,501.00	$10,859.69	$10,859.69	$38,641.31
PRODUCTOS QUÍMICOS, FARMACÉUTICOS Y DE LABORATORIOS	$11,000.00	$0.00	$11,000.00	$1,590.52	$1,590.52	$9,409.48
COMBUSTIBLES, LUBRICANTES Y ADITIVOS	$83,166.00	$0.00	$83,166.00	$13,521.27	$13,521.27	$69,644.73
VESTUARIO, BLANCOS, PRENDAS DE PROTECCIÓN Y ARTÍCULOS DEPORTIVOS	$5,000.00	$0.00	$5,000.00	$4,848.80	$4,848.80	$151.20
MATERIALES Y SUMINISTRO PARA SEGURIDAD	$0.00	$0.00	$0.00	$0.00	$0.00	$0.00
HERRAMIENTAS, REFACCIONES Y ACCESORIOS MENORES	$113,653.00	$0.00	$113,653.00	$29,831.40	$29,831.40	$83,821.60
SERVICIOS GENERALES	**$1,651,687.00**	**$0.00**	**$1,651,687.00**	**$530,897.36**	**$530,897.41**	**$1,120,789.64**
SERVICIOS BÁSICOS	$186,918.00	$0.00	$186,918.00	$34,458.04	$34,457.61	$152,459.96
SERVICIOS DE ARRENDAMIENTO	$78,391.00	$0.00	$78,391.00	$6,156.00	$6,156.00	$72,235.00
SERVICIOS PROFESIONALES, CIENTÍFICOS, TÉCNICOS Y OTROS SERVICIOS	$533,400.00	$0.00	$533,400.00	$233,486.16	$233,486.64	$299,913.84
SERVICIOS FINANCIEROS, BANCARIOS Y COMERCIALES	$31,273.00	$0.00	$31,273.00	$27,595.74	$27,595.74	$3,677.26
SERVICIOS DE INSTALACIÓN, REPARACIÓN, MANTENIMIENTO Y CONSERVACIÓN	$268,598.00	$0.00	$268,598.00	$103,218.16	$103,218.16	$165,379.84
SERVICIOS DE COMUNICACIÓN SOCIAL Y PUBLICIDAD	$24,000.00	$0.00	$24,000.00	$4,766.50	$4,766.50	$19,233.50
SERVICIOS DE TRASLADOS Y VIÁTICOS	$45,291.00	$0.00	$45,291.00	$6,746.48	$6,746.48	$38,544.52
SERVICIOS OFICIALES	$306,664.00	$0.00	$306,664.00	$96,938.28	$96,938.28	$209,725.72
OTROS SERVICIOS GENERALES	$177,152.00	$0.00	$177,152.00	$17,532.00	$17,532.00	$159,620.00
TRANSFERENCIAS, ASIGNACIONES, SUBSIDIOS Y OTRAS AYUDAS	**$769,866.00**	**$0.00**	**$769,866.00**	**$68,624.00**	**$68,624.00**	**$701,242.00**

INSTITUTO DE CIENCIA TECNOLOGÍA E INNOVACIÓN DEL ESTADO DE MICHOACÁN DE OCAMPO

MICHOACAN

Estado Analítico del Ejercicio del Presupuesto de Egresos

Clasificación Económica (por Tipo de Gasto)

| Del 01/ene./2022 Al 31/jul./2022

Usr: natividad

Rep: rptEstadoPresupuestoEgresos_CL2

Fecha y hora de Impresión | 08/ago./2022 11:17 a. m.

Concepto	Egresos					
	Aprobado	Ampliaciones / (Reducciones)	Modificado	Devengado	Pagado	Subejercicio
	1	2	3=(1+2)	4	5	6 = (3 - 4)
Gasto Corriente	$8,943,010.00	$0.00	$8,943,010.00	$714,185.86	$714,185.91	$8,228,824.14
Gasto de Capital	$148,750.00	$0.00	$148,750.00	$49,430.67	$49,430.67	$99,319.33
Amortización de la deuda y disminución de pasivos	$0.00	$0.00	$0.00	$0.00	$0.00	$0.00
Pensiones y Jubilaciones	$0.00	$0.00	$0.00	$0.00	$0.00	$0.00
Participaciones	$0.00	$0.00	$0.00	$0.00	$0.00	$0.00
Total del Gasto	**$9,091,760.00**	**$0.00**	**$9,091,760.00**	**$763,616.53**	**$763,616.58**	**$8,328,143.47**

DRA. ALEJANDRA OCHOA ZARZOSA

DIRECTORA GENERAL

L.A.E. ALBA MELISSA AYALA CURIEL

DELEGADA ADMINISTRATIVO

L.A. OSCAR DÍAZ SÁNCHEZ

JEFE DE DEPARTAMENTO DE RECURSOS FINANCIEROS, HUMANOS Y MATERIALES

INSTITUTO DE CIENCIA TECNOLOGÍA E INNOVACIÓN DEL ESTADO DE MICHOACÁN DE OCAMPO

indetec

MICHOACAN

Estado Analítico del Ejercicio del Presupuesto de Egresos

Clasificación Administrativa

| Del 01/ene./2022 Al 31/jul./2022

Usr: natividad

Rep: rptEstadoPresupuestoEgresos_UA3

Fecha y hora de Impresión | 08/ago./2022 11:17 a. m.

Concepto	Egresos					Subejercicio
	Aprobado	Ampliaciones / (Reducciones)	Modificado	Devengado	Pagado	
	1	2	3=(1+2)	4	5	6 = (3 - 4)
Sin Ramo/Dependencia						
DIRECCION GENERAL	$5,693,820.00	$0.00	$5,693,820.00	$0.00	$0.00	$5,693,820.00
SUBDIRECCION DE VINCULACION	$252,629.00	$0.00	$252,629.00	$3,900.00	$3,900.00	$248,729.00
SUBDIRECCION DE DESARROLLO TECNOLOGICO	$363,888.00	$0.00	$363,888.00	$0.00	$0.00	$363,888.00
SUBDIRECCION DE INNOVACION	$556,614.00	$0.00	$556,614.00	$64,724.00	$64,724.00	$491,890.00
DELEGACION ADMINISTRATIVA	$2,224,809.00	$0.00	$2,224,809.00	$694,992.53	$694,992.58	$1,529,816.47
Sin Ramo/Dependencia	**$9,091,760.00**	**$0.00**	**$9,091,760.00**	**$763,616.53**	**$763,616.58**	**$8,328,143.47**
Total del Gasto	**$9,091,760.00**	**$0.00**	**$9,091,760.00**	**$763,616.53**	**$763,616.58**	**$8,328,143.47**

DRA. ALEJANDRA OCHOA ZARZOSA

DIRECTORA GENERAL

L.A.E. ALBA MELISSA AYALA CURIEL

DELEGADA ADMINISTRATIVO

L.A. OSCAR DIAZ SANCHEZ

JEFE DE DEPARTAMENTO DE RECURSOS FINANCIEROS, HUMANOS Y MATERIALES

b)

ESTADO ANALÍTICO DEL EJERCICIO DEL PRESUPUESTO DE EGRESOS DEL QUE SE DERIVAN LAS CLASIFICACIONES SIGUIENTES:

a) Administrativa

b) Económica

c) Por objeto de gasto

d) Funcional

Instituto de Ciencia,
Tecnología e Innovación
GOBIERNO DE MICHOACÁN

Calzada Juárez #1446
Col. Villa Universidad C.P. 58060
Morelia Michoacán

INSTITUTO DE CIENCIA TECNOLOGÍA E INNOVACIÓN DEL ESTADO DE MICHOACÁN DE OCAMPO

MICHOACAN

Estado Analítico de Ingresos

Del 01/ene./2022 Al 31/jul./2022

Usr: natividad

Rep: rptEstadoPresupuestoIngresosRB_CP_2019

Fecha y hora de Impresión	08/ago./2022 11:16 a. m.

DRA. ALEJANDRA OCHOA ZARZOSA
DIRECTORA GENERAL

L.A.E. ALBA MELISSA AYALA CURIEL
DELEGADA ADMINISTRATIVO

L.A. OSCAR DIAZ SANCHEZ
JEFE DE DEPARTAMENTO DE RECURSOS FINANCIEROS, HUMANOS Y MATERIALES

INSTITUTO DE CIENCIA TECNOLOGÍA E INNOVACIÓN DEL ESTADO DE MICHOACÁN DE OCAMPO

indetec

MICHOACAN

Estado Analítico de Ingresos

Del 01/ene./2022 Al 31/jul./2022

Usr: natividad

Rep: rptEstadoPresupuestoIngresosRB_CP_2019

Fecha y hora de Impresión: 08/ago./2022 11:16 a. m.

Rubro de Ingresos	Ingreso					Diferencia
	Estimado (1)	Ampliaciones y Reducciones (2)	Modificado (3=1+2)	Devengado (4)	Recaudado (5)	(6=5-1)
IMPUESTOS	$0.00	$0.00	$0.00	$0.00	$0.00	0.00
CUOTAS Y APORTACIONES DE SEGURIDAD SOCIAL	$0.00	$0.00	$0.00	$0.00	$0.00	0.00
CONTRIBUCIONES DE MEJORAS	$0.00	$0.00	$0.00	$0.00	$0.00	0.00
DERECHOS	$0.00	$0.00	$0.00	$0.00	$0.00	0.00
PRODUCTOS	$0.00	$0.00	$0.00	$8.73	$8.73	8.73
APROVECHAMIENTOS	$0.00	$0.00	$0.00	$0.00	$0.00	0.00
INGRESOS POR VENTA DE BIENES, PRESTACIÓN DE SERVICIOS Y OTR	$0.00	$0.00	$0.00	$0.00	$0.00	0.00
PARTICIPACIONES, APORTACIONES, CONVENIOS, INCENTIVOS DERIVA	$0.00	$0.00	$0.00	$0.00	$0.00	0.00
TRANSFERENCIAS, ASIGNACIONES, SUBSIDIOS Y SUBVENCIONES, Y P	$9,091,760.00	$0.00	$9,091,760.00	$1,194,511.00	$1,194,511.00	-7,897,249.00
INGRESOS DERIVADOS DE FINANCIAMIENTOS	$0.00	$0.00	$0.00	$0.00	$0.00	0.00
Total	**$9,091,760.00**	**$0.00**	**$9,091,760.00**	**$1,194,519.73**	**$1,194,519.73**	
Ingresos Excedentes						**-7,897,240.27**

Estado Analítico de Ingresos por Fuente de Financiamiento	Ingreso					Diferencia
	Estimado (1)	Ampliaciones / (Reducciones) (2)	Modificado (3=1+2)	Devengado (4)	Recaudado (5)	(6=5-1)
Ingresos del Poder Ejecutivo Federal o Estatal y de los Municipios						
IMPUESTOS	$0.00	$0.00	$0.00	$0.00	$0.00	0.00
CUOTAS Y APORTACIONES DE SEGURIDAD SOCIAL	$0.00	$0.00	$0.00	$0.00	$0.00	0.00
CONTRIBUCIONES DE MEJORAS	$0.00	$0.00	$0.00	$0.00	$0.00	0.00
DERECHOS	$0.00	$0.00	$0.00	$0.00	$0.00	0.00
PRODUCTOS	$0.00	$0.00	$0.00	$0.00	$0.00	0.00
APROVECHAMIENTOS	$0.00	$0.00	$0.00	$0.00	$0.00	0.00
PARTICIPACIONES, APORTACIONES, CONVENIOS, INCENTIVOS DE	$0.00	$0.00	$0.00	$0.00	$0.00	0.00
TRANSFERENCIAS, ASIGNACIONES, SUBSIDIOS Y SUBVENCIONES	$0.00	$0.00	$0.00	$0.00	$0.00	0.00
Ingresos de los Entes Públicos de los Poderes Legislativo y Judicial, de los Órganos Autónomos y del Sector Paraestatal o Paramunicipal, así como de las Empresas Productivas del Estado						
CUOTAS Y APORTACIONES DE SEGURIDAD SOCIAL	$0.00	$0.00	$0.00	$0.00	$0.00	0.00
PRODUCTOS	$0.00	$0.00	$0.00	$8.73	$8.73	8.73
INGRESOS POR VENTA DE BIENES, PRESTACIÓN DE SERVICIOS	$0.00	$0.00	$0.00	$0.00	$0.00	0.00
TRANSFERENCIAS, ASIGNACIONES, SUBSIDIOS Y SUBVENCION	$9,091,760.00	$0.00	$9,091,760.00	$1,194,511.00	$1,194,511.00	-7,897,249.00
Ingresos Derivados de Financiamiento						
INGRESOS DERIVADOS DE FINANCIAMIENTOS	$0.00	$0.00	$0.00	$0.00	$0.00	0.00
Total	**$9,091,760.00**	**$0.00**	**$9,091,760.00**	**$1,194,519.73**	**$1,194,519.73**	
Ingresos Excedentes						**-7,897,240.27**

a)

ESTADO ANALÍTICO DE INGRESOS, DEL QUE SE DERIVA LA PRESENTACIÓN EN CLASIFICACIÓN ECONÓMICA POR FUENTE DE FINANCIAMIENTO Y CONCEPTO, INCLUYENDO LOS INGRESOS EXCEDENTES GENERADOS.

Instituto de Ciencia,
Tecnología e Innovación
GOBIERNO DE MICHOACÁN

Calzada Juárez #1446
Col. Villa Universidad C.P. 58060
Morelia Michoacán

INFORMACIÓN PRESUPUESTARIA

Instituto de Ciencia, Tecnología e Innovación

GOBIERNO DE MICHOACÁN

Calzada Juárez #1446
Col. Villa Universidad C.P. 58060
Morelia Michoacán

INSTITUTO DE CIENCIA TECNOLOGÍA E INNOVACIÓN DEL ESTADO DE MICHOACÁN DE OCAMPO

indetec

MICHOACAN

Estado Analítico de la Deuda y Otros Pasivos

Del 01/ene./2022 Al 31/jul./2022

(Cifras en Pesos)

Usr: natividad

Rep: rptEstadoAnaliticoDeudaYPasivos

Fecha y hora de Impresión | 08/ago./2022 09:43 a. m.

Denominación de las Deudas	Moneda de Contratación	Institución o País Acreedor	Saldo Inicial del Periodo	Saldo Final del Periodo
DEUDA PÚBLICA				

"Bajo protesta de decir verdad declaramos que los Estados Financieros y sus notas, son razonablemente correctos y son responsabilidad del emisor".

DRA. ALEJANDRA OCHOA ZARZOSA
DIRECTORA GENERAL

L.A.E. ALBA MELISSA AYALA CURIEL
DELEGADA ADMINISTRATIVO

L.A. OSCAR DIAZ SANCHEZ
JEFE DE DEPARTAMENTO DE RECURSOS FINANCIEROS, HUMANOS Y MATERIALES

INSTITUTO DE CIENCIA TECNOLOGÍA E INNOVACIÓN DEL ESTADO DE MICHOACÁN DE OCAMPO

indetec

MICHOACAN

Estado Analítico de la Deuda y Otros Pasivos

Del 01/ene./2022 Al 31/jul./2022

(Cifras en Pesos)

Usr: natividad

Rep: rptEstadoAnaliticoDeudaYPasivos

Fecha y hora de Impresión | 08/ago./2022 09:43 a. m.

Denominación de las Deudas	Moneda de Contratación	Institución o País Acreedor	Saldo Inicial del Periodo	Saldo Final del Periodo
DEUDA PÚBLICA				
Corto Plazo				
Deuda Interna				
Instituciones de Crédito	Peso	México	$0.00	$0.00
Títulos y Valores	Peso	México	$0.00	$0.00
Arrendamientos Financieros	Peso	México	$0.00	$0.00
Deuda Externa				
Organismos Financieros Internacionales	Peso	México	$0.00	$0.00
Deuda Bilateral	Peso	México	$0.00	$0.00
Títulos y Valores	Peso	México	$0.00	$0.00
Arrendamientos Financieros	Peso	México	$0.00	$0.00
Subtotal de Deuda Pública a Corto Plazo	**Peso**	**México**	**$0.00**	**$0.00**
Largo Plazo				
Deuda Interna				
Instituciones de Crédito	Peso	México	$0.00	$0.00
Títulos y Valores	Peso	México	$0.00	$0.00
Arrendamientos Financieros	Peso	México	$0.00	$0.00
Deuda Externa				
Organismos Financieros Internacionales	Peso	México	$0.00	$0.00
Deuda Bilateral	Peso	México	$0.00	$0.00
Títulos y Valores	Peso	México	$0.00	$0.00
Arrendamientos Financieros	Peso	México	$0.00	$0.00
Subtotal de Deuda Pública a Largo Plazo	**Peso**	**México**	**$0.00**	**$0.00**
Total de Otros Pasivos	**Peso**	**México**	**$1,694,532.28**	**$1,481,936.38**
Total de Deuda Pública y Otros Pasivos	**Peso**	**México**	**$1,694,532.28**	**$1,481,936.38**

i)

ESTADO ANALÍTICO DE LA DEUDA Y OTROS PASIVOS.

Instituto de Ciencia, Tecnología e Innovación

GOBIERNO DE MICHOACÁN

Calzada Juárez #1446
Col. Villa Universidad C.P. 58060
Morelia Michoacán

INSTITUTO DE CIENCIA TECNOLOGÍA E INNOVACIÓN DEL ESTADO DE MICHOACÁN DE OCAMPO

MICHOACAN

Estado Analítico del Activo

Del 01/ene./2022 al 31/jul./2022

(Cifras en Pesos)

Usr: natividad

Rep: rptEstadoAnaliticoDeActivosYPasivos_R

Fecha y hora de Impresión | 08/ago./2022 09:43 a. m.

Concepto	Saldo Inicial	Cargos del periodo	Abonos del periodo	Saldo Final	Variación del Periodo
ACTIVO	**$3,544,495.24**	**$2,782,779.58**	**$2,866,764.46**	**$3,460,510.36**	**-$83,984.88**
ACTIVO CIRCULANTE	**$3,289,281.77**	**$2,733,348.91**	**$2,866,764.46**	**$3,155,866.22**	**-$133,415.55**
EFECTIVO Y EQUIVALENTES	$349,179.66	$1,461,499.72	$1,334,664.74	$476,014.64	$126,834.98
DERECHOS A RECIBIR EFECTIVO O EQUIVALENTES	$2,940,102.11	$1,271,849.19	$1,532,099.72	$2,679,851.58	-$260,250.53
DERECHOS A RECIBIR BIENES O SERVICIOS	$0.00	$0.00	$0.00	$0.00	$0.00
INVENTARIOS	$0.00	$0.00	$0.00	$0.00	$0.00
ALMACENES	$0.00	$0.00	$0.00	$0.00	$0.00
ESTIMACIÓN POR PÉRDIDA O DETERIORO DE ACTIVOS CIRCULANTES	$0.00	$0.00	$0.00	$0.00	$0.00
OTROS ACTIVOS CIRCULANTES	$0.00	$0.00	$0.00	$0.00	$0.00
ACTIVO NO CIRCULANTE	**$255,213.47**	**$49,430.67**	**$0.00**	**$304,644.14**	**$49,430.67**
INVERSIONES FINANCIERAS A LARGO PLAZO	$0.00	$0.00	$0.00	$0.00	$0.00
DERECHOS A RECIBIR EFECTIVO O EQUIVALENTES A LARGO PLAZO	$0.00	$0.00	$0.00	$0.00	$0.00
BIENES INMUEBLES, INFRAESTRUCTURA Y CONSTRUCCIONES EN PROCESO	$0.00	$0.00	$0.00	$0.00	$0.00
BIENES MUEBLES	$249,052.47	$35,999.67	$0.00	$285,052.14	$35,999.67
ACTIVOS INTANGIBLES	$6,161.00	$13,431.00	$0.00	$19,592.00	$13,431.00
DEPRECIACIÓN, DETERIORO Y AMORTIZACIÓN ACUMULADA DE BIENES	$0.00	$0.00	$0.00	$0.00	$0.00
ACTIVOS DIFERIDOS	$0.00	$0.00	$0.00	$0.00	$0.00
ESTIMACIÓN POR PÉRDIDA O DETERIORO DE ACTIVOS NO CIRCULANTES	$0.00	$0.00	$0.00	$0.00	$0.00
OTROS ACTIVOS NO CIRCULANTES	$0.00	$0.00	$0.00	$0.00	$0.00

"Bajo protesta de decir verdad declaramos que los Estados Financieros y sus notas, son razonablemente correctos y son responsabilidad del emisor".

DRA. ALEJANDRA OCHOA ZARZOSA
DIRECTORA GENERAL

L.A.E. ALBA MELISSA AYALA CURIEL
DELEGADA ADMINISTRATIVO

L.A. OSCAR DIAZ SANCHEZ
JEFE DE DEPARTAMENTO DE RECURSOS FINANCIEROS, HUMANOS Y MATERIALES

h)

ESTADO ANALÍTICO DEL ACTIVO

Instituto de Ciencia, Tecnología e Innovación

GOBIERNO DE MICHOACÁN

Calzada Juárez #1446
Col. Villa Universidad C.P. 58060
Morelia Michoacán

"Bajo protesta de decir verdad declaramos que los Estados Financieros y sus notas, son razonablemente correctos y son responsabilidad del emisor."

ATENTAMENTE

DRA. ALEJANDRA OCHOA ZARZOSA
DIRECTORA GENERAL DEL INSTITUTO DE CIENCIA, TECNOLOGÍA E INNOVACIÓN DEL ESTADO DE MICHOACÁN DE OCAMPO

L.A.E. ALBA MELISSA AYALA CURIEL
DELEGADA ADMINISTRATIVA
DEL INSTITUTO DE CIENCIA, TECNOLOGÍA E INNOVACIÓN DEL ESTADO DE MICHOACÁN DE OCAMPO

5. Políticas de Contabilidad Significativa

Los cambios en las políticas contables y correcciones de errores se llevaron a cabo de acuerdo a las Reglas específicas de registro y valoración del patrimonio publicado en el Diario Oficial de la Federación la última reforma 22 de diciembre de 2014, atendiendo al punto 16.3 que a la letra dice "Los entes públicos elaborarán sus estados financieros

Los errores en ejercicios anteriores. Dichos errores pueden ser entre otros por omisiones, inexactitudes, imprecisiones, registros contables extemporáneos, errores aritméticos, errores en la aplicación de políticas contables, así como la inadvertencia o mala interpretación de hechos".

La corrección de los errores debe ser aplicada contra la cuenta 8000 (cuenta presupuestal) Cambios por errores contables cuenta a la que se afectaron las correcciones anteriormente mencionadas.

6. Posición Monetaria Extranjera y Protección por Riesgo Cambiario

No aplica para el Instituto de Ciencia, Tecnología e Innovación del Estado de Michoacán de Ocampo.

7. Reporte Analítico del Activo

Inventario de bienes muebles en proceso de regularización.

8. Fideicomisos, Mandatos y Análogos

No aplica para el Instituto de Ciencia, Tecnología e Innovación del Estado de Michoacán de Ocampo.

9. Reporte de Recaudación

No aplica para el Instituto de Ciencia, Tecnología e Innovación del Estado de Michoacán de Ocampo.

10. Información sobre la Deuda y el Reporte Analítico de la Deuda

No aplica para el Instituto de Ciencia, Tecnología e Innovación del Estado de Michoacán de Ocampo.

11. Calificaciones otorgadas

12. Proceso de Mejora

No aplica para el Instituto de Ciencia, Tecnología e Innovación del Estado de Michoacán de Ocampo.

13. Información por Segmentos

No aplica para el Instituto de Ciencia, Tecnología e Innovación del Estado de Michoacán de Ocampo.

14. Eventos Posteriores al Cierre

No aplica para el Instituto de Ciencia, Tecnología e Innovación del Estado de Michoacán de Ocampo.

15. Partes Relacionadas

El Instituto de Ciencia, Tecnología e Innovación del Estado de Michoacán de Ocampo, manifiesta que no existen partes relacionadas que pudieran ejercer influencia significativa sobre la toma de decisiones financieras y operativas.

La información se elaboró conforme a las normas, criterios y principios técnicos emitidos por el Consejo Estatal de Armonización Contable y las disposiciones legales aplicables, obedeciendo a las mejores prácticas contables.

- Reglamento Interior del El Instituto de Ciencia, Tecnología e Innovación del Estado de Michoacán de Ocampo.
- Reglas y lineamientos aplicables
- Entre otras

e) Estructura Organizacional Básica.

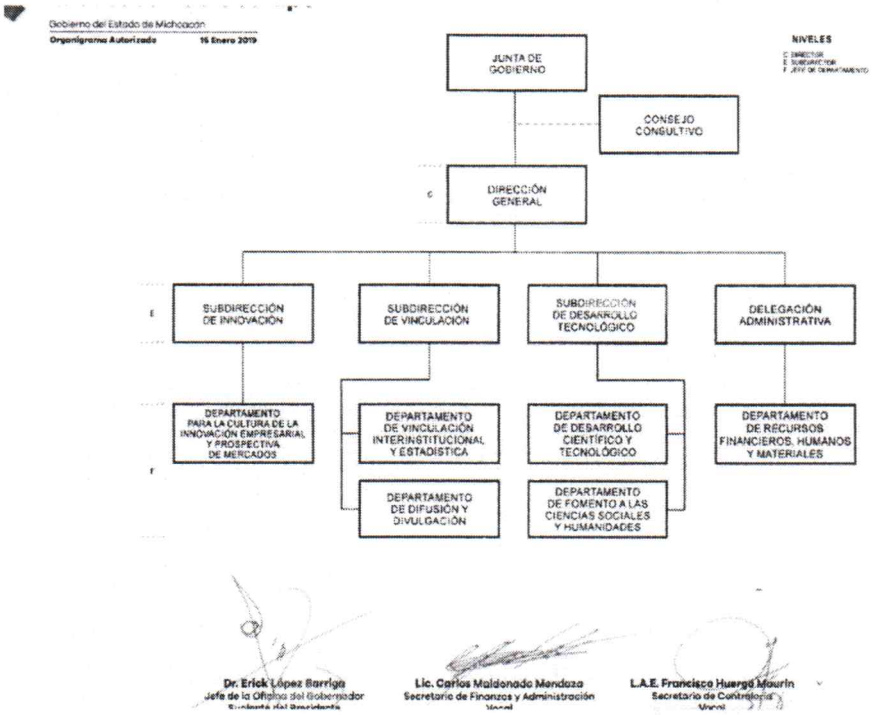

4. Bases de Preparación de los Estados Financieros

Los Estados Financieros de este Organismo son elaborados de acuerdo a lo señalado en la Ley General de Contabilidad Gubernamental, publicada en el Diario Oficial de la Federación el 31 de diciembre del 2008, con una última modificación el pasado 30 de MARZO del 2018, así como los Acuerdos publicados para la elaboración de los Estados Financieros Contables y Presupuestarios, las Normas y Metodología para la Emisión de la información financiera y Estructura de los Estados Financieros Básicos del Ente Público y Características de sus Notas, emitidos por el Consejo Nacional de Armonización Contable.

El Instituto de Ciencia, Tecnología e Innovación del Estado de Michoacán de Ocampo, se crea como un Organismo Público Descentralizado de la Administración Pública del Estado, con personalidad jurídica y patrimonio propios, con autonomía técnica, operativa y de gestión, no sectorizado; el cual tendrá su domicilio legal en la ciudad de Morelia, Michoacán.

Organización y Objeto Social

a) Objeto Social:

El Instituto de Ciencia, Tecnología e Innovación del Estado de Michoacán de Ocampo, tendrá por objeto establecer y regular las políticas del Estado en materia de investigación científica, humanística y tecnológica, el desarrollo científico y tecnológico, la innovación y la transferencia de tecnología; reconociéndolas como instrumentos de promoción del desarrollo sustentable, la competitividad económica, la mejoría de la calidad de vida y la transformación cultural de la sociedad basada en el conocimiento.

b) Principal Actividad:

Ejecutar la política de innovación, investigación científica y tecnológica del Estado, en coordinación con la Federación y los ayuntamientos, instituciones de educación superior y tecnológica, así como las organizaciones civiles del Estado,

c) Ejercicio Fiscal:

De acuerdo a lo señalado en el Postulado Básico de Contabilidad Gubernamental (PBCG) Periodo Contable específicamente en lo que se refiere a la contabilidad gubernamental, el periodo relativo es de un año calendario, que comprende a partir del 1 de MARZO hasta el 31 de MARZO 2022, y está directamente relacionado con la ejecución de la Ley de Ingresos y el ejercicio del presupuesto de egresos.

d) Régimen Jurídico:

El Instituto de Ciencia, Tecnología e Innovación del Estado de Michoacán de Ocampo se crea como un Organismo Público Descentralizado de la Administración Pública del Estado, con personalidad jurídica y patrimonio propios, con autonomía técnica, operativa y de gestión, no sectorizado; el cual tendrá su domicilio legal en la ciudad de Morelia, Michoacán.

Los principales ordenamientos legales que rigen y norman las funciones administrativas del Descentralizado son:

- Decreto de creación del Instituto de Ciencia, Tecnología e Innovación del Estado de Michoacán de Ocampo.
- Constitución Política de los Estados Unidos Mexicanos
- Constitución Política del Estado Libre y Soberano de Michoacán.
- Ley General de Contabilidad Gubernamental.
- Ley de Coordinación Fiscal.
- Ley de Planeación Hacendaria, Presupuesto, Gasto Público y Contabilidad Gubernamental del Estado de Michoacán de Ocampo.
- Ley de Responsabilidades de Servidores Públicos.
- Ley Federal de Presupuesto y Responsabilidad Hacendaria.
- Ley de Patrimonio Estatal Michoacán.
- Ley de Entidades Paraestatales del Estado de Michoacán.

- Ley de Ingresos por Ejecutar: **7,897,240.27**
- Modificaciones a la Ley de Ingresos Estimada: **$0.00**
- Ley de Ingresos Devengada: **$1,194,519.73**
- Ley de Ingresos Recaudada: **$1,194,519.73**

Presupuesto de Egresos:

- Presupuesto de Egresos Aprobado: **$9,091,760.00**
- Presupuesto de Egresos por Ejercer: **$8,328,143.47**
- Modificaciones al Presupuesto de Egresos: **$0.00**
- Presupuesto de Egresos Comprometido: **$763,616.53**
- Presupuesto de Egresos Devengado: **$763,616.53**
- Presupuesto de Egresos Ejercido: **$763,616.53**
- Presupuesto de Egresos Pagado: **$763,616.58**

c) NOTAS DE GESTIÓN ADMINISTRATIVA.

1. Introducción

Los Estados Financieros del Instituto de Ciencia, Tecnología e Innovación del Estado de Michoacán de Ocampo, proveen información acerca de la Situación Financiera y los resultados de Gestión sobre los Ejercicios, la Ley de Ingresos y los Presupuestos de Egresos de 2019, a los principales usuarios de la misma y a la ciudadanía en general.

El objetivo del presente documento es la revelación del contexto y de los aspectos económicos-financieros más relevantes que influyeron en las decisiones del período, y que deberán ser considerados en la elaboración de los Estados Financieros para la mayor comprensión de los mismos y sus particularidades.

En los resultados que se integran en el periodo de éstos; se puede observar en su conjunto la gestión económica, la de carácter presupuestaria y la de tipo fiscal, de igual forma lo correspondiente a la situación de la Hacienda Pública / Patrimonio, de acuerdo con los Postulados Básicos de Contabilidad Gubernamental. De esta manera, se informa y explica la respuesta del Instituto de Ciencia, Tecnología e Innovación del Estado de Michoacán de Ocampo, a las condiciones relacionadas con la información financiera de cada período de gestión; además, de exponer aquellas políticas que podrían afectar la toma de decisiones en períodos posteriores.

2. Panorama Económico y Financiero

A través del presente documento se informa sobre las principales condiciones económico–financieras bajo las cuales el Instituto de Ciencia, Tecnología e Innovación del Estado de Michoacán de Ocampo, estuvo operando, mismas que influyeron en la toma de decisiones en el periodo sobre la administración de los recursos financieros, considerándolas para la elaboración de los Estados Financieros Contables y Presupuestarios.

3. Autorización e Historia

El 31 de diciembre del 2017, se publicó en el Periódico Oficial del Gobierno Constitucional del Estado de Michoacán de Ocampo, el Decreto que creó el Organismo Público Descentralizado "Instituto de Ciencia, Tecnología e Innovación del Estado de Michoacán de Ocampo".

- Reintegros de convenios a través de convenios **31 de julio de 2022:**

PROGRAMA	EJERCICIO DEL RECURSO	CANTIDAD	FECHA DE REINTEGRO
MUJERES INDIGENAS CONVENIO 758	2018	$145,733.00	17/01/2019
MUJERES INDIGENAS CONVENIO 829	2018	$82,547.00	17/01/2019
MUJERES INDIGENAS CONVENIO 829	2018	$5.24	01/02/2019
FORDECYT 2018	2018	$326.56	10/04/2019
FORDECYT 2018	2018	$52,386.67	10/04/2019
MUJERES INDIGENAS 2017	2018	$85.49	07/08/2019
MUJERES INDIGENAS 2017	2017	$169,080.00	20/08/2019
MUJERES INDIGENAS CONVENIO 758	2018	$29,305.00	21/04/2020
MUJERES INDIGENAS CONVENIO 829	2018	$17.00	21/04/2020
MUJERES INDIGENAS CONVENIO 829	2018	$73,220.00	21/04/2020
PROGRAMA FORTALECIMIENTO	2019	$5,670.01	12/05/2020
PROGRAMA FORTALECIMIENTO	2019	$2,532,218.27	12/05/2020
MUJERES INDIGENAS CONVENIO 829	2018	$2.46	30/09/2020
FORDECYT 2019	2019	$25,365.43	27/11/2020
FORDECYT 2019	2019	$129.87	27/11/2020
MUJERES INDIGENAS CONVENIO	2021	$115,600.00	14/12/2021
MULTAS ELECTORALES	2022	$349,183.61	31/03/2022

Referente al recurso asignado al Capítulo 1000, este es administrado por la Secretaría de Finanzas y Administración a través de la Dirección de Recursos Humanos, por lo que dicho recurso no ingresa a las Cuentas Bancarias de este Instituto.

V) CONCILIACIÓN ENTRE LOS INGRESOS PRESUPUESTARIOS Y CONTABLES, ASÍ COMO ENTRE LOS EGRESOS PRESUPUESTARIOS Y LOS GASTOS CONTABLES.

b) NOTAS DE MEMORIA (CUENTAS DE ORDEN)

Ley de Ingresos:

- Ley de Ingresos Estimada: **$9,091,760.00**

2022	JULIO	DEPP	0960000000017	28536	08/07/2022
			TOTAL	**1,461,490.99**	

- Ingreso recaudado a través de convenios al **31 de julio de 2021: $0.00**

Otros Ingresos y Beneficios

- Intereses ganados por cuenta bancaria al **31 de julio de 2022: $6.01**
- Bonificaciones Bancarias al 31 **de julio de 2022: $0.00**

Gastos y Otras Pérdidas

CONCEPTO	IMPORTE POR RUBRO	IMPORTE TOTAL
Gastos de Funcionamiento:		**645,664.50**
• Servicios Personales	0.00	
• Materiales y Suministros	114,664.50	
• Servicios Generales	530,897.36	
• Transferencias, Asignaciones, Subsidios	68,624.00	
Intereses, Comisiones y Otros Gastos de la Deuda Pública	-	
Otros Gastos Y Pérdidas Extraordinarias	-	
Suma de GASTOS Y OTRAS PÉRDIDAS		**645,664.50**

III) NOTAS AL ESTADO DE VARIACIÓN EN LA HACIENDA PÚBLICA

Sin observaciones.

IV) NOTAS AL ESTADO DE FLUJOS DE EFECTIVO

Efectivo y equivalentes

1. A continuación, se indica el análisis de los saldos inicial y final que figuran en la última parte del Estado de Flujo de Efectivo en la cuenta de efectivo y equivalentes:

Flujo de Efectivo	2022	2021
Efectivo en Bancos –Tesorería al inicio del Ejercicio	**488,714.97**	**1,304.95**
Efectivo en Bancos- Dependencias	0.00	0.00
Inversiones temporales (hasta 3 meses)	0.00	0.00
Fondos con afectación específica	0.00	0.00
Depósitos de fondos de terceros y otros	0.00	0.00
Total, de Efectivo y Equivalentes al final del Ejercicio	**476014.64**	**349,179.66**

Participaciones, Aportaciones, Convenios, Incentivos Derivados de la Colaboración Fiscal, Fondos Distintos de Aportaciones, Transferencias, Asignaciones, Subsidios y Subvenciones, y Pensiones y Jubilaciones

- Ingreso recaudado a través de Transferencias por Subsidio y de Convenios al **31 de diciembre de 2018: $6,679,239.00**

- Ingreso recaudado a través de Transferencias por Subsidio al **31 de diciembre de 2019: $2,412,760.00**

- Ingreso recaudado a través de Transferencias por Subsidio al **31 de diciembre de 2020: $1,102,829.00**

- Ingreso recaudado a través de Transferencias por Subsidio al **31 de diciembre de 2021: $388,681.00**

- Ingreso recaudado a través de Transferencias por Subsidio al **31 de julio de 2022:**

Ejercicio	Mes	Documento Fuente	Referencia de Pago o N° de DEPP	Monto Recaudado	Fecha De Recaudación
2021	NOVIEMBRE	DEPP	0960000000030	90,331.00	04/01/2022
2021	NOVIEMBRE	DEPP	0960000000028	52,673.00	04/01/2022
2021	NOVIEMBRE	DEPP	0960000000029	70,713.00	04/01/2022
2022	FEBRERO	DEPP	0960000000002	16,666.00	16/02/2022
2022	MARZO	DEPP	0960000000003	47,466.00	09/03/2022
2022	MARZO	DEPP	0960000000008	312,336.00	11/03/2022
2022	MARZO	DEPP	0960000000007	85,605.00	23/03/2022
2022	MARZO	DEPP	0960000000005	96673.00	20/04/2022
2022	ABRIL	DEPP	0960000000010	28536.00	27/04/2022
2022	ABRIL	DEPP	0960000000013	80002.00	27/04/2022
2022	ABRIL	DEPP	0960000000014	4166.00	27/04/2022
2022	ABRIL	DEPP	0960000000015	15822.00	27/04/2022
2022	MAYO	DEPP	0960000000011	8891.00	24/05/2022
2022	MAYO	DEPP	0960000000009	8333.00	24/05/2022
2021	MAYO	DEPP	0960000000024	53262.99	24/05/2022
2022	MAYO	DEPP	0960000000012	218300.00	30/05/2022
2022	MAYO	DEPP	0960000000019	78300.00	30/05/2022
2022	JUNIO	DEPP	0960000000006	12498	09/06/2022
2022	JUNIO	DEPP	0960000000021	28536	29/06/2022
2022	JULIO	DEPP	0960000000020	8333	08/07/2022
2022	JULIO	DEPP	0960000000022	8891	08/07/2022
2022	JULIO	DEPP	0960000000025	15822	08/07/2022
2022	JULIO	DEPP	0960000000004	8333	08/07/2022
2022	JULIO	DEPP	0960000000024	4166	08/07/2022
2022	JULIO	DEPP	0960000000023	78300	08/07/2022

Bienes Muebles, Inmuebles e Intangibles

Bienes Muebles en proceso de regularización.

Retenciones y Contribuciones por Pagar a Corto Plazo

Las retenciones por concepto de ISR a los trabajadores de este Instituto, son realizadas por la Dirección de Recursos Humanos, y pagadas por la Dirección de Operación de Fondos y Valores de la Secretaría de Finanzas y Administración, así como lo correspondiente al 3% sobre nómina.

Inversiones Financieras
No aplica

Estimaciones y Deterioros
No aplica

Otros Activos
No aplica

Pasivos

- **Cuentas por Pagar a Corto Plazo**

ACREEDORES	CONCEPTO	SUBTOTAL	FECHA DE VENCIMIENTO
Centro de Convenciones de Morelia	Arrendamiento de Inmueble	508,121.35	31/12/2018
Policía Auxiliar del Estado de Michoacán	Servicio de Vigilancia	320,352.00	31/12/2018
Policía Auxiliar del Estado de Michoacán	Servicio de Vigilancia	179,800.68	31/12/2019
Policía Auxiliar del Estado de Michoacán	Servicio de Vigilancia	341,342.32	31/12/2020
Policía Auxiliar del Estado de Michoacán	Servicio de Vigilancia	343,167.68	30/12/2021
TELMEX	Servicio de telefonía	64,492.39	31/12/2021
Secretaría de Finanzas y Administración.	Pago de refrendo vehiculares	$6,527.26	31/12/2022
TOTAL	$1,763,776.68		

Pasivos Diferidos a Corto Plazo
No aplica

II) NOTAS AL ESTADO DE ACTIVIDADES

Ingresos de Gestión
No aplica.

15/05/2020	0960000000056	29,166.00
01/09/2020	0960000000060	5,000.00
01/09/2020	0960000000061	5,666.00
01/09/2020	0960000000062	1,666.00
01/09/2020	0960000000063	4,666.00
01/09/2020	0960000000065	19,052.00
01/09/2020	0960000000066	26,201.00
01/09/2020	0960000000068	28,578.00
01/09/2020	0960000000069	29,166.00
01/09/2020	0960000000071	37,500.00
23/10/2020	0960000000072	45,500.00
23/10/2020	0960000000074	26,201.00
23/10/2020	0960000000075	71,000.00
23/10/2020	0960000000077	29,166.00
23/11/2020	0960000000079	38,470.13
TOTAL		**$915,245.53**

- **DEPP´S 2021**

Fecha de Expedición	# DEPP	Monto
23/03/2021	0960000000005	40,331.00
23/03/2021	0960000000006	70,713.00
23/04/2021	0960000000010	70,713.00
15/07/2021	0960000000017	80,346.00
19/08/2021	0960000000018	51,168.00
20/09/2021	0960000000020	52,673.00
20/09/2021	0960000000021	24,970.00
05/10/2021	0960000000023	52,673.00
05/10/2021	0960000000024	37,068.01
05/10/2021	0960000000025	70,713.00
TOTAL		**$551,368.01**

Deudores Diversos por Cobrar a Corto Plazo

CUENTA	NOMBRE	IMPORTE	CONCEPTO	EJERCICIO FISCAL
1123-018	Secretaría de Finanzas y Administración	$2,673,626.82	DEPPS pendiente de pago	2018, 2019, 2020, 2021y 2022
TOTAL		**$2,673,626.82**		

11/12/2019	0960000000071	7,000.00
11/12/2019	0960000000072	10,100.00
11/12/2019	0960000000073	6,000.00
11/12/2019	0960000000074	5,000.00
11/12/2019	0960000000075	1,000.00
11/12/2019	0960000000077	73,402.64
11/12/2019	0960000000078	20,000.00
TOTAL		**$318,232.64**

- **DEPP´S 2020**

Fecha de Expedición	# DEPP	Monto
27/01/2020	0960000000001	5,000.00
27/01/2020	0960000000002	5,666.00
27/01/2020	0960000000003	1,666.00
27/01/2020	0960000000004	4,666.00
27/01/2020	0960000000006	19,052.00
27/01/2020	0960000000009	28,578.00
17/02/2020	0960000000010	5,000.00
17/02/2020	0960000000011	5,666.00
17/02/2020	0960000000012	1,666.40
17/02/2020	0960000000013	4,666.00
17/02/2020	0960000000021	37,500.00
05/03/2020	0960000000023	5,000.00
05/03/2020	0960000000024	5,666.00
05/03/2020	0960000000025	1,666.00
05/03/2020	0960000000028	19,052.00
05/03/2020	0960000000030	21,000.00
05/03/2020	0960000000031	28,578.00
05/03/2020	0960000000032	16,666.00
05/03/2020	0960000000033	37,500.00
05/03/2020	0960000000034	29,166.00
02/04/2020	0960000000036	5,666.00
02/04/2020	0960000000037	1,666.00
02/04/2020	0960000000038	4,666.00
02/04/2020	0960000000040	19,052.00
02/04/2020	0960000000042	71,000.00
02/04/2020	0960000000044	29,166.00
02/04/2020	0960000000046	37,500.00
15/05/2020	0960000000047	5,000.00
15/05/2020	0960000000049	1,666.00
15/05/2020	0960000000050	4,666.00
15/05/2020	0960000000053	26,201.00
15/05/2020	0960000000055	28,578.00

Derechos a Recibir Efectivo y Equivalentes

El saldo de la cuenta "Derechos a Recibir Efectivo y Equivalentes", se integra de los **Cuentas por Cobrar a Corto Plazo,** misma que asciende a la cantidad de **$2,673,122.82 (Dos Millones Seiscientos Setenta y Tres Mil Ciento Veintidós pesos 82/100 M.N.).**

A continuación, se relacionan los documentos de ejecución que se encuentran pendientes de pago por parte de la Secretaría de Finanzas y Administración, con corte al **31 de julio de 2022**:

- **DEPP´S 2018**

Fecha de Expedición	# DEPP	Monto
17/04/2018	096000007	11,233.00
17/04/2018	096000008	11,233.00
17/04/2018	096000009	11,234.00
16/05/2018	096000011	169,026.82
16/05/2018	096000012	11,233.00
16/05/2018	096000013	11,233.00
16/05/2018	096000014	11,234.00
12/06/2018	096000016	279,026.82
13/06/2018	096000017	11,233.00
13/06/2018	096000018	11,233.00
13/06/2018	096000019	11,234.00
20/07/2018	0960000000003	11,233.00
20/07/2018	0960000000004	11,233.00
11/10/2018	0960000000009	316,657.00
TOTAL		$888,276.64

- **DEPP´S 2019**

Fecha de Expedición	# DEPP	Monto
14/06/2019	0960000000031	3,000.00
14/06/2019	0960000000032	4,000.00
14/06/2019	0960000000033	3,000.00
08/08/2019	0960000000050	50,000.00
11/09/2019	0960000000053	50,000.00
10/10/2019	0960000000060	1,000.00
10/10/2019	0960000000063	4,000.00
11/11/2019	0960000000064	1,000.00
11/11/2019	0960000000066	1,000.00
11/11/2019	0960000000067	1,000.00
11/11/2019	0960000000068	1,000.00
11/11/2019	0960000000069	11,000.00
11/11/2019	0960000000070	65,730.00

NOTAS A LOS ESTADOS FINANCIEROS
MES DE JULIO DEL 2022

Con el propósito de dar cumplimiento a los artículos 46 y 49 de la Ley General de Contabilidad Gubernamental, se emiten las Notas a los Estados Financieros teniendo presente los postulados de revelación suficiente e importancia relativa con la finalidad, que la información sea de mayor utilidad para los usuarios.

A continuación, se presentan los tres tipos de notas que acompañan a los estados, a saber:

a) Notas de desglose;
b) Notas de memoria (cuentas de orden), y
c) Notas de gestión administrativa.

a) NOTAS DE DESGLOSE

I) NOTAS AL ESTADO DE SITUACIÓN FINANCIERA:

Activo
Efectivo y Equivalentes

El Instituto de Ciencia, Tecnología e Innovación del Estado de Michoacán de Ocampo es un organismo público descentralizado con personalidad jurídica y patrimonio propios, que percibe recursos a través de Subsidio, así como a través de los diferentes convenios firmados con la Federación, para el cumplimiento de sus funciones.

1112 Bancos/ Tesorería

NO.	INSTITUCION BANCARIA	NUMERO DE CUENTA	TIPO	SALDO AL FINAL DEL PERIODO	VENCIMIENTO
1	BBVA Bancomer (ICTI)	0111541684	CHEQUES	$476,014.64	12 MESES
2	BBVA Bancomer (Encuentro de Jóvenes)	0117166338	CHEQUES	$0.00	12 MESES
3	BBVA Bancomer (Mujeres Indígenas)	0117144180	CHEQUES	$0.00	12 MESES
4	BBVA Bancomer (Multas Electorales)	0108565635	CHEQUES	$0.00	12 MESES
5	BanBajio (Multas Electorales)	32025645	CHEQUES	$0.00	12 MESES

g)

NOTAS A LOS ESTADOS FINANCIEROS

Instituto de Ciencia, Tecnología e Innovación

GOBIERNO DE MICHOACÁN

Calzada Juárez #1446
Col. Villa Universidad C.P. 58060
Morelia Michoacán

INFORME SOBRE PASIVOS CONTINGENTES DEL 01 DE ENERO AL 31 DE JULIO DE 2022

En cumplimiento a lo dispuesto por los artículos 46, fracción I, inciso f y 52 de la Ley General de Contabilidad Gubernamental, en relación al Informe Sobre Pasivos Contingentes, se aclara que este Instituto de Ciencia, Tecnología e Innovación del Estado de Michoacán de Ocampo, al **31 de julio de 2022**, no tiene pasivos contingentes que deriven de alguna obligación posible presente o futura, cuya existencia y/o realización sea incierta, y en consecuencia no le es aplicable el Informe sobre pasivos contingentes.

No obstante, a la situación anteriormente expuesta, se hace la aclaración que los pasivos manifestados en la información financiera, en todos los casos corresponden a obligaciones reales derivadas de la recepción a plena satisfacción de bienes y/o servicios debidamente devengados, o bien, corresponden a retenciones a favor de terceros, cuyo pago se encuentra pendiente al **31 de julio de 2022**.

Lo anterior, de conformidad con lo establecido en el capítulo VII, numeral III, inciso g) del Manual de Contabilidad Gubernamental emitido por el CONAC, donde se establece en términos generales que:

"...un *pasivo contingente es: una obligación posible, surgida a raíz de sucesos pasados, cuya existencia ha de ser confirmada sólo por la ocurrencia, o en su caso por la no ocurrencia, de uno o más eventos inciertos en el futuro, que no estén enteramente bajo el control de la entidad...*".

AUTORIZÓ

DRA. ALEJANDRA OCHOA ZARZOSA
DIRECTORA GENERAL DEL INSTITUTO DECIENCIA, TECNOLOGÍA E INNOVACIÓN DEL ESTADO DE MICHOACÁN DE OCAMPO

ELABORÓ

L.A.E. ALBA MELISSA AYALA CURIEL
DELEGADA ADMINISTRATIVA
DEL INSTITUTO DE CIENCIA, TECNOLOGÍA E INNOVACIÓN DEL ESTADO DE MICHOACÁN DE OCAMPO

"Bajo protesta de decir verdad declaramos que los Estados Financieros y sus notas, son razonablemente correctos y son responsabilidad del emisor"

f)

INFORMES SOBRE PASIVOS CONTINGENTES

Instituto de Ciencia,
Tecnología e Innovación
GOBIERNO DE MICHOACÁN

Calzada Juárez #1446
Col. Villa Universidad C.P. 58060
Morelia Michoacán

INSTITUTO DE CIENCIA TECNOLOGIA E INNOVACION DEL MICHOACÁN

Estado de Flujos de Efectivo

Del 01/ene/2022 Al 31/jul./2022

(Cifras en Pesos)

Usr: natividad
Rep: rptEstadoFlujosEfectivo

Fecha y hora de Impresión 08/ago./2022 09:40 a. m.

Concepto	2022	2021
EFECTIVO Y EQUIVALENTES AL EFECTIVO AL FINAL DEL EJERCICIO	$476,014.64	$349,179.66

"Bajo protesta de decir verdad declaramos que los Estados Financieros y sus notas, son razonablemente correctos y son responsabilidad del emisor".

DRA. ALEJANDRA OCHOA ZARZOSA

DIRECTORA GENERAL

L.A.E. ALBA MELISSA AYALA CURIEL

DELEGADA ADMINISTRATIVO

L.A. OSCAR DIAZ SANCHEZ

JEFE DE DEPARTAMENTO DE RECURSOS FINANCIEROS, HUMANOS Y MATERIALES

INSTITUTO DE CIENCIA TECNOLOGÍA E INNOVACIÓN DEL MICHOACÁN

Estado de Flujos de Efectivo

Del 01/ene/2022 Al 31/jul./2022

(Cifras en Pesos)

Usr: natividad
Rep: rptEstadoFlujosEfectivo

Fecha y hora de Impresión 08/ago./2022 09:40 a. m.

Concepto	2022	2021
FLUJOS DE EFECTIVO DE LAS ACTIVIDADES DE OPERACIÓN		
ORIGEN	**$1,194,519.73**	**$8,671,002.61**
IMPUESTOS	$0.00	$0.00
CUOTAS Y APORTACIONES DE SEGURIDAD SOCIAL	$0.00	$0.00
CONTRIBUCIONES DE MEJORAS	$0.00	$0.00
DERECHOS	$0.00	$0.00
PRODUCTOS	$8.73	$0.00
APROVECHAMIENTOS	$0.00	$0.00
INGRESOS POR VENTA DE BIENES Y PRESTACIÓN DE SERVICIOS	$0.00	$302.05
PARTICIPACIONES, APORTACIONES, CONVENIOS, INCENTIVOS DERIVADOS DE LA COLABORACIÓN FISCAL Y FONDOS DISTINTOS DE APORTACIONES	$0.00	$1,328,600.00
TRANSFERENCIAS, ASIGNACIONES, SUBSIDIOS Y SUBVENCIONES, Y PENSIONES Y JUBILACIONES	$1,194,511.00	$6,367,777.48
OTROS ORÍGENES DE OPERACIÓN	$0.00	$974,323.08
APLICACIÓN	**$1,018,254.08**	**$8,323,127.90**
SERVICIOS PERSONALES	$0.00	$5,566,486.86
MATERIALES Y SUMINISTRO	$114,664.50	$242,096.13
SERVICIOS GENERALES	$530,897.41	$1,035,456.91
TRANSFERENCIAS INTERNAS Y ASIGNACIONES AL SECTOR PÚBLICO	$0.00	$0.00
TRANSFERENCIAS AL RESTO DEL SECTOR PÚBLICO	$0.00	$290,488.00
SUBSIDIOS Y SUBVENCIONES	$0.00	$0.00
AYUDAS SOCIALES	$68,624.00	$1,188,600.00
PENSIONES Y JUBILACIONES	$0.00	$0.00
TRANSFERENCIAS A FIDEICOMISOS, MANDATOS Y OTROS ANÁLOGOS	$0.00	$0.00
TRANSFERENCIAS A LA SEGURIDAD SOCIAL	$0.00	$0.00
DONATIVOS	$0.00	$0.00
TRANFERENCIAS AL EXTERIOR	$0.00	$0.00
PARTICIPACIONES	$0.00	$0.00
APORTACIONES	$0.00	$0.00
CONVENIOS	$0.00	$0.00
OTRAS APLICACIONES DE OPERACIÓN	$304,068.17	$0.00
FLUJOS NETOS DE EFECTIVO POR ACTIVIDADES DE OPERACIÓN	**$176,265.65**	**$347,874.71**
FLUJOS DE EFECTIVO DE LAS ACTIVIDADES DE INVERSIÓN		
ORIGEN	**$0.00**	**$0.00**
BIENES INMUEBLES, INFRAESTRUCTURA Y CONSTRUCCIONES EN PROCESO	$0.00	$0.00
BIENES MUEBLES	$0.00	$0.00
OTROS ORIGENES DE INVERSION	$0.00	$0.00
APLICACIÓN	**$49,430.67**	**$0.00**
BIENES INMUEBLES, INFRAESTRUCTURA Y CONSTRUCCIONES EN PROCESO	$0.00	$0.00
BIENES MUEBLES	$35,999.67	$0.00
OTRAS APLICACIONES DE INVERSIÓN	$13,431.00	$0.00
FLUJOS NETOS DE EFECTIVO POR ACTIVIDADES DE INVERSIÓN	**-$49,430.67**	**$0.00**
FLUJO DE EFECTIVO DE LAS ACTIVIDADES DE FINANCIAMIENTO		
ORIGEN	**$0.00**	**$0.00**
ENDEUDAMIENTO NETO	$0.00	$0.00
INTERNO	$0.00	$0.00
EXTERNO	$0.00	$0.00
OTROS ORIGENES DE FINANCIAMIENTO	$0.00	$0.00
APLICACIÓN	**$0.00**	**$0.00**
SERVICIOS DE LA DEUDA	$0.00	$0.00
INTERNO	$0.00	$0.00
EXTERNO	$0.00	$0.00
OTRAS APLICACIONES DE FINANCIAMIENTO	$0.00	$0.00
FLUJOS NETOS DE EFECTIVO POR ACTIVIDADES DE FINANCIAMIENTO	**$0.00**	**$0.00**
INCREMENTO/DISMINUCIÓN NETA EN EL EFECTIVO Y EQUIVALENTES AL EFECTIVO	**$126,834.98**	**$347,874.71**
EFECTIVO Y EQUIVALENTES AL EFECTIVO AL INICIO DEL EJERCICIO	**$349,179.66**	**$1,304.95**

e)

ESTADO DE FLUJOS DE EFECTIVO

Instituto de Ciencia, Tecnología e Innovación

GOBIERNO DE MICHOACÁN

Calzada Juárez #1446
Col. Villa Universidad C.P. 58060
Morelia Michoacán

INSTITUTO DE CIENCIA TECNOLOGIA E INNOVACION DEL MICHOACÁN

Estado de Cambios en la Situación Financiera

Usr: natividad
Rep: rptEstadoCambiosSituacionFinanciera

Del 01/ene./2022 Al 31/jul./2022
(Cifras en Pesos)

Fecha y hora de Impresión 08/ago./2022 09:40 a. m.

Concepto	Origen	Aplicación

"Bajo protesta de decir verdad declaramos que los Estados Financieros y sus notas, son razonablemente correctos y son responsabilidad del emisor".

DRA. ALEJANDRA OCHOA ZARZOSA
DIRECTORA GENERAL

L.A.E. ALBA MELISSA AYALA CURIEL
DELEGADA ADMINISTRATIVO

L.A. OSCAR DIAZ SANCHEZ
JEFE DE DEPARTAMENTO DE RECURSOS FINANCIEROS, HUMANOS Y MATERIALES

INSTITUTO DE CIENCIA TECNOLOGIA E INNOVACION DEL MICHOACÁN

Estado de Cambios en la Situación Financiera

Usr: natividad

Rep: rptEstadoCambiosSituacionFinanciera

Del 01/ene./2022 Al 31/jul./2022

(Cifras en Pesos)

Fecha y hora de Impresión 08/ago./2022 09:40 a. m.

Concepto	Origen	Aplicación
ACTIVO	**$260,250.53**	**$176,265.65**
ACTIVO CIRCULANTE	**$260,250.53**	**$126,834.98**
EFECTIVO Y EQUIVALENTES	$0.00	$126,834.98
DERECHOS A RECIBIR EFECTIVO O EQUIVALENTES	$260,250.53	$0.00
DERECHOS A RECIBIR BIENES O SERVICIOS	$0.00	$0.00
INVENTARIOS	$0.00	$0.00
ALMACENES	$0.00	$0.00
ESTIMACIÓN POR PÉRDIDA O DETERIORO DE ACTIVOS CIRCULANTES	$0.00	$0.00
OTROS ACTIVOS CIRCULANTES	$0.00	$0.00
ACTIVO NO CIRCULANTE	**$0.00**	**$49,430.67**
INVERSIONES FINANCIERAS A LARGO PLAZO	$0.00	$0.00
DERECHOS A RECIBIR EFECTIVO O EQUIVALENTES A LARGO PLAZO	$0.00	$0.00
BIENES INMUEBLES, INFRAESTRUCTURA Y CONSTRUCCIONES EN PROCESO	$0.00	$0.00
BIENES MUEBLES	$0.00	$35,999.67
ACTIVOS INTANGIBLES	$0.00	$13,431.00
DEPRECIACIÓN, DETERIORO Y AMORTIZACIÓN ACUMULADA DE BIENES	$0.00	$0.00
ACTIVOS DIFERIDOS	$0.00	$0.00
ESTIMACIÓN POR PÉRDIDA O DETERIORO DE ACTIVOS NO CIRCULANTES	$0.00	$0.00
OTROS ACTIVOS NO CIRCULANTES	$0.00	$0.00
PASIVO	**$0.00**	**$212,595.90**
PASIVO CIRCULANTE	**$0.00**	**$212,595.90**
CUENTAS POR PAGAR A CORTO PLAZO	$0.00	$212,595.90
DOCUMENTOS POR PAGAR A CORTO PLAZO	$0.00	$0.00
PORCIÓN A CORTO PLAZO DE LA DEUDA PÚBLICA A LARGO PLAZO	$0.00	$0.00
TÍTULOS Y VALORES A CORTO PLAZO	$0.00	$0.00
PASIVOS DIFERIDOS A CORTO PLAZO	$0.00	$0.00
FONDOS Y BIENES DE TERCEROS EN GARANTÍA Y/O ADMINISTRACIÓN A CORTO PLAZO	$0.00	$0.00
PROVISIONES A CORTO PLAZO	$0.00	$0.00
OTROS PASIVOS A CORTO PLAZO	$0.00	$0.00
PASIVO NO CIRCULANTE	**$0.00**	**$0.00**
CUENTAS POR PAGAR A LARGO PLAZO	$0.00	$0.00
DOCUMENTOS POR PAGAR A LARGO PLAZO	$0.00	$0.00
DEUDA PÚBLICA A LARGO PLAZO	$0.00	$0.00
PASIVOS DIFERIDOS A LARGO PLAZO	$0.00	$0.00
FONDOS Y BIENES DE TERCEROS EN GARANTÍA Y/O ADMINISTRACIÓN A LARGO PLAZO	$0.00	$0.00
PROVISIONES A LARGO PLAZO	$0.00	$0.00
HACIENDA PÚBLICA/ PATRIMONIO	**$668,765.32**	**$540,154.30**
HACIENDA PÚBLICA/PATRIMONIO CONTRIBUIDO	**$0.00**	**$0.00**
APORTACIONES	$0.00	$0.00
DONACIONES DE CAPITAL	$0.00	$0.00
ACTUALIZACIÓN DE LA HACIENDA PÚBLICA/PATRIMONIO	$0.00	$0.00
HACIENDA PÚBLICA /PATRIMONIO GENERADO	**$668,765.32**	**$540,154.30**
RESULTADOS DEL EJERCICIO (AHORRO/ DESAHORRO)	$668,765.32	$0.00
RESULTADOS DE EJERCICIOS ANTERIORES	$0.00	$540,154.30
REVALÚOS	$0.00	$0.00
RESERVAS	$0.00	$0.00
RECTIFICACIONES DE RESULTADOS DE EJERCICIOS ANTERIORES	$0.00	$0.00
EXCESO O INSUFICIENCIA EN LA ACTUALIZACIÓN DE LA HACIENDA PÚBLICA/ PATRIMONIO	**$0.00**	**$0.00**
RESULTADO POR POSICIÓN MONETARIA	$0.00	$0.00
RESULTADO POR TENENCIA DE ACTIVOS NO MONETARIOS	$0.00	$0.00

d)

ESTADO DE CAMBIOS EN LA SITUACIÓN FINANCIERA

Instituto de Ciencia,
Tecnología e Innovación
GOBIERNO DE MICHOACÁN

Calzada Juárez #1446
Col. Villa Universidad C.P. 58060
Morelia Michoacán

INSTITUTO DE CIENCIA TECNOLOGÍA E INNOVACIÓN DEL ESTADO DE MICHOACÁN DE OCAMPO

indetec

MICHOACAN

Estado de Variación en la Hacienda Pública

Del 01/ene/2022 Al 31/jul./2022

(Cifras en Pesos)

Usr: natividad

Rep: rptEstadoVariacionHacienda

Fecha y hora de Impresión | 08/ago./2022 09:38 a. m.

Concepto	Hacienda Pública/ Patrimonio Contribuido	Hacienda Pública/ Patrimonio Generado De Ejercicios Anteriores	Hacienda Pública/ Patrimonio Generado Del Ejercicio	Exceso o Insuficiencia en la Actualización de la Hacienda Pública / Patrimonio	Total

"Bajo protesta de decir verdad declaramos que los Estados Financieros y sus notas, son razonablemente correctos y son responsabilidad del emisor".

DRA. ALEJANDRA OCHOA ZARZOSA
DIRECTORA GENERAL

L.A.E. ALBA MELISSA AYALA CURIEL
DELEGADA ADMINISTRATIVO

L.A. OSCAR DIAZ SANCHEZ
JEFE DE DEPARTAMENTO DE RECURSOS FINANCIEROS, HUMANOS Y MATERIALES

INSTITUTO DE CIENCIA TECNOLOGÍA E INNOVACIÓN DEL ESTADO DE MICHOACÁN DE OCAMPO

MICHOACAN

Estado de Variación en la Hacienda Pública

Del 01/ene/2022 Al 31/jul./2022

(Cifras en Pesos)

Usr: natividad

Rep: rptEstadoVariacionHacienda

Fecha y hora de Impresión: 08/ago./2022 09:38 a. m.

Concepto	Hacienda Pública/ Patrimonio Contribuido	Hacienda Pública/ Patrimonio Generado De Ejercicios Anteriores	Hacienda Pública/ Patrimonio Generado Del Ejercicio	Exceso o Insuficiencia en la Actualización de la Hacienda Pública / Patrimonio	Total
HACIENDA PÚBLICA/PATRIMONIO CONTRIBUIDO NETO DE 2021	**$0.00**	**$0.00**	**$0.00**	**$0.00**	**$0.00**
APORTACIONES	$0.00	$0.00	$0.00	$0.00	$0.00
DONACIONES DE CAPITAL	$0.00	$0.00	$0.00	$0.00	$0.00
ACTUALIZACIÓN DE LA HACIENDA PÚBLICA/PATRIMONIO	$0.00	$0.00	$0.00	$0.00	$0.00
HACIENDA PÚBLICA /PATRIMONIO GENERADO NETO DE 2021	**$0.00**	**$2,387,578.02**	**-$537,615.06**	**$0.00**	**$1,849,962.96**
RESULTADOS DEL EJERCICIO (AHORRO/ DESAHORRO)	$0.00	$0.00	-$537,615.06	$0.00	-$537,615.06
RESULTADOS DE EJERCICIOS ANTERIORES	$0.00	-$8,835,179.72	$0.00	$0.00	-$8,835,179.72
REVALÚOS	$0.00	$0.00	$0.00	$0.00	$0.00
RESERVAS	$0.00	$0.00	$0.00	$0.00	$0.00
RECTIFICACIONES DE RESULTADOS DE EJERCICIOS ANTERIORES	$0.00	$11,222,757.74	$0.00	$0.00	$11,222,757.74
EXCESO O INSUFICIENCIA EN LA ACTUALIZACIÓN DE LA HACIENDA PÚBLICA/ PATRIMONIO NETO DE 2021	**$0.00**	**$0.00**	**$0.00**	**$0.00**	**$0.00**
RESULTADO POR POSICIÓN MONETARIA	$0.00	$0.00	$0.00	$0.00	$0.00
RESULTADO POR TENENCIA DE ACTIVOS NO MONETARIOS	$0.00	$0.00	$0.00	$0.00	$0.00
HACIENDA PÚBLICA / PATRIMONIO NETO FINAL DE 2021	**$0.00**	**$2,387,578.02**	**-$537,615.06**	**$0.00**	**$1,849,962.96**
CAMBIOS EN LA HACIENDA PÚBLICA/PATRIMONIO CONTRIBUIDO NETO DE 2022	**$0.00**	**$0.00**	**$0.00**	**$0.00**	**$0.00**
APORTACIONES	$0.00	$0.00	$0.00	$0.00	$0.00
DONACIONES DE CAPITAL	$0.00	$0.00	$0.00	$0.00	$0.00
ACTUALIZACIÓN DE LA HACIENDA PÚBLICA/PATRIMONIO	$0.00	$0.00	$0.00	$0.00	$0.00
VARIACIONES DE LA HACIENDA PÚBLICA / PATRIMONIO GENERADO NETO DE 2022	**$0.00**	**-$540,154.30**	**$668,765.32**	**$0.00**	**$128,611.02**
RESULTADOS DEL EJERCICIO (AHORRO/ DESAHORRO)	$0.00	$0.00	$131,150.26	$0.00	$131,150.26
RESULTADOS DE EJERCICIOS ANTERIORES	$0.00	-$540,154.30	$537,615.06	$0.00	-$2,539.24
REVALÚOS	$0.00	$0.00	$0.00	$0.00	$0.00
RESERVAS	$0.00	$0.00	$0.00	$0.00	$0.00
RECTIFICACIONES DE RESULTADOS DE EJERCICIOS ANTERIORES	$0.00	$0.00	$0.00	$0.00	$0.00
CAMBIOS EN EL EXCESO O INSUFICIENCIA EN LA ACTUALIZACIÓN DE LA HACIENDA PÚBLICA/ PATRIMONIO NETO DE 2022	**$0.00**	**$0.00**	**$0.00**	**$0.00**	**$0.00**
RESULTADO POR POSICIÓN MONETARIA	$0.00	$0.00	$0.00	$0.00	$0.00
RESULTADO POR TENENCIA DE ACTIVOS NO MONETARIOS	$0.00	$0.00	$0.00	$0.00	$0.00
HACIENDA PÚBLICA / PATRIMONIO NETO FINAL DE 2022	**$0.00**	**$1,847,423.72**	**$131,150.26**	**$0.00**	**$1,978,573.98**

c)

ESTADO DE VARIACIÓN EN LA HACIENDA PÚBLICA

Instituto de Ciencia,
Tecnología e Innovación
GOBIERNO DE MICHOACÁN

Calzada Juárez #1446
Col. Villa Universidad C.P. 58060
Morelia Michoacán

INSTITUTO DE CIENCIA TECNOLOGÍA E INNOVACIÓN DEL ESTADO DE MICHOACÁN DE OCAMPO

indetec

MICHOACAN

Estado de Situación Financiera

Al 31/jul./2022

(Cifras en Pesos)

Usr: natividad

Rep: rptEstadoSituacionFinanciera

Fecha y hora de Impresión | 08/ago./2022 09:36 a. m.

CONCEPTO	2022	2021
CUENTAS DE ORDEN PRESUPUESTARIAS		
LEY DE INGRESOS		
LEY DE INGRESOS ESTIMADA	$9,091,760.00	$9,091,760.00
LEY DE INGRESOS POR EJECUTAR	$7,897,240.27	$1,132,267.00
MODIFICACIONES A LA LEY DE INGRESOS ESTIMADA	$0.00	$128,100.53
LEY DE INGRESOS DEVENGADA	$1,194,519.73	$8,087,593.53
LEY DE INGRESOS RECAUDADA	$1,194,519.73	$7,696,679.53
PRESUPUESTO DE EGRESOS		
PRESUPUESTO DE EGRESOS APROBADO	$9,091,760.00	$9,091,760.00
PRESUPUESTO DE EGRESOS POR EJERCER	$8,328,143.47	$594,349.75
MODIFICACIONES AL PRESUPUESTO DE EGRESOS	$0.00	$127,798.48
PRESUPUESTO DE EGRESOS COMPROMETIDO	$763,616.53	$8,625,208.73
PRESUPUESTO DE EGRESOS DEVENGADO	$763,616.53	$8,625,208.73
PRESUPUESTO DE EGRESOS EJERCIDO	$763,616.53	$8,625,208.73
PRESUPUESTO DE EGRESOS PAGADO	$763,616.58	$8,323,127.90

"Bajo protesta de decir verdad declaramos que los Estados Financieros y sus notas, son razonablemente correctos y son responsabilidad del emisor".

DRA. ALEJANDRA OCHOA ZARZOSA
DIRECTORA GENERAL

L.A.E. ALBA MELISSA AYALA CURIEL
DELEGADA ADMINISTRATIVO

L.A. OSCAR DIAZ SANCHEZ
JEFE DE DEPARTAMENTO DE RECURSOS FINANCIEROS, HUMANOS Y MATERIALES

INSTITUTO DE CIENCIA TECNOLOGÍA E INNOVACIÓN DEL ESTADO DE MICHOACÁN DE OCAMPO
MICHOACAN
Estado de Situación Financiera
Al 31/jul./2022
(Cifras en Pesos)

Usr: natividad
Rep: rptEstadoSituacionFinanciera

Fecha y hora de Impresión 08/ago./2022 09:36 a. m.

CONCEPTO	2022	2021
CUENTAS DE ORDEN CONTABLES		
VALORES	**$0.00**	**$0.00**
VALORES EN CUSTODIA	$0.00	$0.00
CUSTODIA DE VALORES	$0.00	$0.00
INSTRUMENTOS DE CRÉDITO PRESTADOS A FORMADORES	$0.00	$0.00
PRÉSTAMO DE INSTRUMENTOS DE CRÉDITO A	$0.00	$0.00
INSTRUMENTOS DE CRÉDITO RECIBIDOS EN GARANTÍA DE	$0.00	$0.00
GARANTÍA DE CRÉDITOS RECIBIDOS DE LOS FORMADORES	$0.00	$0.00
EMISIÓN DE OBLIGACIONES	**$0.00**	**$0.00**
AUTORIZACIÓN PARA LA EMISIÓN DE BONOS, TÍTULOS Y	$0.00	$0.00
AUTORIZACIÓN PARA LA EMISIÓN DE BONOS, TÍTULOS Y	$0.00	$0.00
EMISIONES AUTORIZADAS DE LA DEUDA PÚBLICA INTERNA	$0.00	$0.00
SUSCRIPCIÓN DE CONTRATOS DE PRÉSTAMOS Y OTRAS	$0.00	$0.00
SUSCRIPCIÓN DE CONTRATOS DE PRÉSTAMOS Y OTRAS	$0.00	$0.00
CONTRATOS DE PRÉSTAMOS Y OTRAS OBLIGACIONES DE	$0.00	$0.00
AVALES Y GARANTÍAS	**$0.00**	**$0.00**
AVALES AUTORIZADOS	$0.00	$0.00
AVALES FIRMADOS	$0.00	$0.00
FIANZAS Y GARANTÍAS RECIBIDAS POR DEUDAS A COBRAR	$0.00	$0.00
FIANZAS Y GARANTÍAS RECIBIDAS	$0.00	$0.00
FIANZAS OTORGADAS PARA RESPALDAR OBLIGACIONES NO	$0.00	$0.00
FIANZAS OTORGADAS DEL GOBIERNO PARA RESPALDAR	$0.00	$0.00
JUICIOS	**$0.00**	**$0.00**
DEMANDAS JUDICIAL EN PROCESO DE RESOLUCIÓN	$0.00	$0.00
RESOLUCIÓN DE DEMANDAS EN PROCESO JUDICIAL	$0.00	$0.00
INVERSIÓN MEDIANTE PROYECTOS PARA PRESTACIÓN DE	**$0.00**	**$0.00**
CONTRATOS PARA INVERSIÓN MEDIANTE PROYECTOS	$0.00	$0.00
INVERSIÓN PÚBLICA CONTRATADA MEDIANTE PROYECTOS	$0.00	$0.00
BIENES EN CONCESIONADOS O EN COMODATO	**$0.00**	**$0.00**
BIENES BAJO CONTRATO EN CONCESIÓN	$0.00	$0.00
CONTRATO DE CONCESIÓN POR BIENES	$0.00	$0.00
BIENES BAJO CONTRATO EN COMODATO	$0.00	$0.00
CONTRATO DE COMODATO POR BIENES	$0.00	$0.00

INSTITUTO DE CIENCIA TECNOLOGÍA E INNOVACIÓN DEL ESTADO DE MICHOACÁN DE OCAMPO

MICHOACAN

Estado de Situación Financiera

Usr: natividad

Rep: rptEstadoSituacionFinanciera

Al 31/jul./2022

(Cifras en Pesos)

Fecha y hora de Impresión: 08/ago./2022 09:36 a. m.

CONCEPTO	2022	2021	CONCEPTO	2022	2021
			RECTIFICACIONES DE RESULTADOS DE EJERCICIOS	$11,222,757.74	$11,222,757.74
			EXCESO O INSUFICIENCIA EN LA ACTUALIZACIÓN DE LA	**$0.00**	**$0.00**
			RESULTADO POR POSICIÓN MONETARIA	$0.00	$0.00
			RESULTADO POR TENENCIA DE ACTIVOS NO MONETARIOS	$0.00	$0.00
			Total Hacienda Pública/Patrimonio	**$1,978,573.98**	**$1,849,962.96**
			Total del Pasivo y Hacienda Pública/Patrimonio	**$3,460,510.36**	**$3,544,495.24**

INSTITUTO DE CIENCIA TECNOLOGÍA E INNOVACIÓN DEL ESTADO DE MICHOACÁN DE OCAMPO

indetec

MICHOACAN

Estado de Situación Financiera

Usr: natividad

Rep: rptEstadoSituacionFinanciera

Al 31/jul./2022

(Cifras en Pesos)

Fecha y hora de Impresión | 08/ago./2022 09:36 a. m.

CONCEPTO	2022	2021
ACTIVO		
ACTIVO CIRCULANTE		
EFECTIVO Y EQUIVALENTES	$476,014.64	$349,179.66
DERECHOS A RECIBIR EFECTIVO O EQUIVALENTES	$2,679,851.58	$2,940,102.11
DERECHOS A RECIBIR BIENES O SERVICIOS	$0.00	$0.00
INVENTARIOS	$0.00	$0.00
ALMACENES	$0.00	$0.00
ESTIMACIÓN POR PÉRDIDA O DETERIORO DE ACTIVOS	$0.00	$0.00
OTROS ACTIVOS CIRCULANTES	$0.00	$0.00
Total de Activos Circulantes	**$3,155,866.22**	**$3,289,281.77**
ACTIVO NO CIRCULANTE		
INVERSIONES FINANCIERAS A LARGO PLAZO	$0.00	$0.00
DERECHOS A RECIBIR EFECTIVO O EQUIVALENTES A	$0.00	$0.00
BIENES INMUEBLES, INFRAESTRUCTURA Y	$0.00	$0.00
BIENES MUEBLES	$285,052.14	$249,052.47
ACTIVOS INTANGIBLES	$19,592.00	$6,161.00
DEPRECIACIÓN, DETERIORO Y AMORTIZACIÓN ACUMULADA	$0.00	$0.00
ACTIVOS DIFERIDOS	$0.00	$0.00
ESTIMACIÓN POR PÉRDIDA O DETERIORO DE ACTIVOS NO	$0.00	$0.00
OTROS ACTIVOS NO CIRCULANTES	$0.00	$0.00
Total de Activos No Circulantes	**$304,644.14**	**$255,213.47**
Total del Activo	**$3,460,510.36**	**$3,544,495.24**

CONCEPTO	2022	2021
PASIVO		
PASIVO CIRCULANTE		
CUENTAS POR PAGAR A CORTO PLAZO	$1,481,936.38	$1,694,532.28
DOCUMENTOS POR PAGAR A CORTO PLAZO	$0.00	$0.00
PORCIÓN A CORTO PLAZO DE LA DEUDA PÚBLICA A LARGO	$0.00	$0.00
TÍTULOS Y VALORES A CORTO PLAZO	$0.00	$0.00
PASIVOS DIFERIDOS A CORTO PLAZO	$0.00	$0.00
FONDOS Y BIENES DE TERCEROS EN GARANTÍA Y/O	$0.00	$0.00
PROVISIONES A CORTO PLAZO	$0.00	$0.00
OTROS PASIVOS A CORTO PLAZO	$0.00	$0.00
Total de Pasivos Circulantes	**$1,481,936.38**	**$1,694,532.28**
PASIVO NO CIRCULANTE		
CUENTAS POR PAGAR A LARGO PLAZO	$0.00	$0.00
DOCUMENTOS POR PAGAR A LARGO PLAZO	$0.00	$0.00
DEUDA PÚBLICA A LARGO PLAZO	$0.00	$0.00
PASIVOS DIFERIDOS A LARGO PLAZO	$0.00	$0.00
FONDOS Y BIENES DE TERCEROS EN GARANTÍA Y/O	$0.00	$0.00
PROVISIONES A LARGO PLAZO	$0.00	$0.00
Total de Pasivos No Circulantes	**$0.00**	**$0.00**
Total del Pasivo	**$1,481,936.38**	**$1,694,532.28**
HACIENDA PÚBLICA/ PATRIMONIO		
HACIENDA PÚBLICA/PATRIMONIO CONTRIBUIDO	**$0.00**	**$0.00**
APORTACIONES	$0.00	$0.00
DONACIONES DE CAPITAL	$0.00	$0.00
ACTUALIZACIÓN DE LA HACIENDA PÚBLICA/PATRIMONIO	$0.00	$0.00
HACIENDA PÚBLICA /PATRIMONIO GENERADO	**$1,978,573.98**	**$1,849,962.96**
RESULTADOS DEL EJERCICIO (AHORRO/ DESAHORRO)	$131,150.26	-$537,615.06
RESULTADOS DE EJERCICIOS ANTERIORES	-$9,375,334.02	-$8,835,179.72
REVALÚOS	$0.00	$0.00
RESERVAS	$0.00	$0.00

b)

ESTADO DE SITUACIÓN FINANCIERA

Instituto de Ciencia, Tecnología e Innovación

GOBIERNO DE MICHOACÁN

Calzada Juárez #1446
Col. Villa Universidad C.P. 58060
Morelia Michoacán

INSTITUTO DE CIENCIA TECNOLOGIA E INNOVACION DEL MICHOACÁN

Estado de Actividades

Del 01/ene./2022 al 31/jul./2022

(Cifras en Pesos)

Usr: natividad
Rep: rptEstadoActividades

Fecha y hora de Impresión 08/ago./2022 09:34 a. m.

Concepto	2022	2021
OTROS GASTOS	$0.00	$0.00
INVERSIÓN PÚBLICA	**$0.00**	**$0.00**
INVERSIÓN PÚBLICA NO CAPITALIZABLE	$0.00	$0.00
Total de Gastos y otras Pérdidas	**$714,185.86**	**$8,625,208.73**
Resultado del Ejercicio (Ahorro/Desahorro)	**$131,150.26**	**-$537,615.06**

"Bajo protesta de decir verdad declaramos que los Estados Financieros y sus notas, son razonablemente correctos y son responsabilidad del emisor".

DRA. ALEJANDRA OCHOA ZARZOSA
DIRECTORA GENERAL

L.A.E. ALBA MELISSA AYALA CURIEL
DELEGADA ADMINISTRATIVO

L.A. OSCAR DIAZ SANCHEZ
JEFE DE DEPARTAMENTO DE RECURSOS FINANCIEROS, HUMANOS Y MATERIALES

INSTITUTO DE CIENCIA TECNOLOGÍA E INNOVACIÓN DEL MICHOACÁN

Estado de Actividades

Usr: natividad
Rep: rptEstadoActividades

Del 01/ene./2022 al 31/jul./2022
(Cifras en Pesos)

Fecha y hora de Impresión 08/ago./2022 09:34 a. m.

Concepto	2022	2021
INGRESOS Y OTROS BENEFICIOS		
INGRESOS DE GESTIÓN	**$8.73**	**$0.00**
IMPUESTOS	$0.00	$0.00
CUOTAS Y APORTACIONES DE SEGURIDAD SOCIAL	$0.00	$0.00
CONTRIBUCIONES DE MEJORAS	$0.00	$0.00
DERECHOS	$0.00	$0.00
PRODUCTOS	$8.73	$0.00
APROVECHAMIENTOS	$0.00	$0.00
INGRESOS POR VENTA DE BIENES Y PRESTACIÓN DE SERVICIOS	$0.00	$0.00
PARTICIPACIONES, APORTACIONES, CONVENIOS, INCENTIVOS DERIVADOS DE LA COLABORACIÓN FISCAL, FONDOS DISTINTOS DE APORTACIONES, TRANSFERENCIAS, ASIGNACIONES, SUBSIDIOS Y SUBVENCIONES, Y PENSIONES Y JUBILACIONES	**$845,327.39**	**$8,087,291.48**
PARTICIPACIONES, APORTACIONES, CONVENIOS, INCENTIVOS DERIVADOS DE LA COLABORACIÓN FISCAL Y FONDOS DISTINTOS DE APORTACIONES	-$349,183.61	$1,328,600.00
TRANSFERENCIAS, ASIGNACIONES, SUBSIDIOS Y SUBVENCIONES, Y PENSIONES Y JUBILACIONES	$1,194,511.00	$6,758,691.48
OTROS INGRESOS Y BENEFICIOS	**$0.00**	**$302.19**
INGRESOS FINANCIEROS	$0.00	$302.05
INCREMENTO POR VARIACIÓN DE INVENTARIOS	$0.00	$0.00
DISMINUCIÓN DEL EXCESO DE ESTIMACIONES POR PÉRDIDA O DETERIORO U OBSOLESCENCIA	$0.00	$0.00
DISMINUCIÓN DEL EXCESO DE PROVISIONES	$0.00	$0.00
OTROS INGRESOS Y BENEFICIOS VARIOS	$0.00	$0.14
Total de Ingresos y Otros Beneficios	**$845,336.12**	**$8,087,593.67**
GASTOS Y OTRAS PÉRDIDAS		
GASTOS DE FUNCIONAMIENTO	**$645,561.86**	**$7,246,120.73**
SERVICIOS PERSONALES	$0.00	$5,566,486.86
MATERIALES Y SUMINISTROS	$114,664.50	$242,100.13
SERVICIOS GENERALES	$530,897.36	$1,437,533.74
TRANSFERENCIAS, ASIGNACIONES, SUBSIDIOS Y OTRAS AYUDAS	**$68,624.00**	**$1,379,088.00**
TRANSFERENCIAS INTERNAS Y ASIGNACIONES AL SECTOR PÚBLICO	$0.00	$0.00
TRANSFERENCIAS AL RESTO DEL SECTOR PÚBLICO	$0.00	$190,488.00
SUBSIDIOS Y SUBVENCIONES	$0.00	$0.00
AYUDAS SOCIALES	$68,624.00	$1,188,600.00
PENSIONES Y JUBILACIONES	$0.00	$0.00
TRANSFERENCIAS A FIDEICOMISOS, MANDATOS Y CONTRATOS ANÁLOGOS	$0.00	$0.00
TRANSFERENCIAS A LA SEGURIDAD SOCIAL	$0.00	$0.00
DONATIVOS	$0.00	$0.00
TRANSFERENCIAS AL EXTERIOR	$0.00	$0.00
PARTICIPACIONES Y APORTACIONES	**$0.00**	**$0.00**
PARTICIPACIONES	$0.00	$0.00
APORTACIONES	$0.00	$0.00
CONVENIOS	$0.00	$0.00
INTERESES, COMISIONES Y OTROS GASTOS DE LA DEUDA PÚBLICA	**$0.00**	**$0.00**
INTERESES DE LA DEUDA PÚBLICA	$0.00	$0.00
COMISIONES DE LA DEUDA PÚBLICA	$0.00	$0.00
GASTOS DE LA DEUDA PÚBLICA	$0.00	$0.00
COSTO POR COBERTURAS	$0.00	$0.00
APOYOS FINANCIEROS	$0.00	$0.00
OTROS GASTOS Y PÉRDIDAS EXTRAORDINARIAS	**$0.00**	**$0.00**
ESTIMACIONES, DEPRECIACIONES, DETERIOROS, OBSOLESCENCIA Y AMORTIZACIONES	$0.00	$0.00
PROVISIONES	$0.00	$0.00
DISMINUCIÓN DE INVENTARIOS	$0.00	$0.00
AUMENTO POR INSUFICIENCIA DE ESTIMACIONES POR PÉRDIDA O DETERIORO U OBSOLESCENCIA	$0.00	$0.00
AUMENTO POR INSUFICIENCIA DE PROVISIONES	$0.00	$0.00

a)

ESTADO DE ACTIVIDADES

Instituto de Ciencia,
Tecnología e Innovación

GOBIERNO DE MICHOACÁN

Calzada Juárez #1446
Col. Villa Universidad C.P. 58060
Morelia Michoacán

INFORMACIÓN CONTABLE

Instituto de Ciencia,
Tecnología e Innovación

GOBIERNO DE MICHOACÁN

Calzada Juárez #1446
Col. Villa Universidad C.P. 58060
Morelia Michoacán

II. INFORMACIÓN PRESUPUESTARIA

a) ESTADO ANALÍTICO DE INGRESOS, DEL QUE SE DERIVARÁ LA PRESENTACIÓN EN CLASIFICACIÓN ECONÓMICA POR FUENTE DE FINANCIAMIENTO Y CONCEPTO, INCLUYENDO LOS INGRESOS EXCEDENTES GENERADOS.

b) ESTADO ANALÍTICO DEL EJERCICIO DEL PRESUPUESTO DE EGRESOS DEL QUE SE DERIVAN LAS CLASIFICACIÓNES SIGUIENTES:

1. ADMINISTRATIVA
2. ECONÓMICA
3. POR OBJETO DE GASTO
4. FUNCIONAL

c) ENDEUDAMIENTO NETO, FINANCIAMIENTO MENOS AMORTIZACIÓN DEL QUE SE DERIVARÁ LA CLASIFICACIÓN POR SU ORIGEN EN INTERNO Y EXTERNO.

d) INTERESES DE LA DEUDA.

III. INFORMACIÓN PROGRAMÁTICA

a) GASTO POR CATEGORÍA PROGRAMÁTICA

b) INDICADORES DE RESULTADOS

ANEXOS

1) BALANZA DE COMPROBACIÓ N

2) ESTADO DE CUENTA BANCARIA

3) LEY DE DISCIPLINA FINANCIERA

Calzada Juárez #1446
Col. Villa Universidad C.P. 58060
Morelia Michoacán

ÍNDICE

I. INFORMACIÓN CONTABLE

a) ESTADO DE ACTIVIDADES

b) ESTADO DE SITUACIÓN FINANCIERA

c) ESTADO DE VARIACIÓN EN LA HACIENDA PÚBLICA

d) ESTADO DE CAMBIOS EN LA SITUACIÓN FINANCIERA

e) ESTADO DE FLUJO DE EFECTIVO

f) INFORME SOBRE PASIVOS CONTINGENTES

g) NOTAS A LOS ESTADOS FINANCIEROS

h) ESTADO ANALÍTICO DEL ACTIVO

i) ESTADO ANALÍTICO DE LA DEUDA DE OTROS PASIVOS

Instituto de Ciencia, Tecnología e Innovación

GOBIERNO DE MICHOACÁN

Calzada Juárez #1446
Col. Villa Universidad C.P. 58060
Morelia Michoacán

INSTITUTO DE CIENCIA, TECNOLOGÍA E INNOVACIÓN DEL ESTADO DE MICHOACÁN DE OCAMPO

ESTADOS FINANCIEROS DE JULIO 2022

Instituto de Ciencia,
Tecnología e Innovación

GOBIERNO DE MICHOACÁN

Calzada Juárez #1446
Col. Villa Universidad C.P. 58060
Morelia Michoacán