



**INSTITUTO DE CIENCIA,
TECNOLOGÍA E INNOVACIÓN
DEL ESTADO DE MICHOACÁN
DE OCAMPO**

**ESTADOS FINANCIEROS DE
MAYO 2022**



**Instituto de Ciencia,
Tecnología e Innovación**

GOBIERNO DEL ESTADO DE MICHOACÁN



ÍNDICE

I. INFORMACIÓN CONTABLE

- a) ESTADO DE ACTIVIDADES
- b) ESTADO DE SITUACIÓN FINANCIERA
- c) ESTADO DE VARIACIÓN EN LA HACIENDA PÚBLICA
- d) ESTADO DE CAMBIOS EN LA SITUACIÓN FINANCIERA
- e) ESTADO DE FLUJO DE EFECTIVO
- f) INFORME SOBRE PASIVOS CONTINGENTES
- g) NOTAS A LOS ESTADOS FINANCIEROS
- h) ESTADO ANALÍTICO DEL ACTIVO
- i) ESTADO ANALÍTICO DE LA DEUDA DE OTROS PASIVOS



**Instituto de Ciencia,
Tecnología e Innovación**

GOBIERNO DE MICHOACÁN



II. INFORMACIÓN PRESUPUESTARIA

- a) ESTADO ANALÍTICO DE INGRESOS, DEL QUE SE DERIVARÁ LA PRESENTACIÓN EN CLASIFICACIÓN ECONÓMICA POR FUENTE DE FINANCIAMIENTO Y CONCEPTO, INCLUYENDO LOS INGRESOS EXCEDENTES GENERADOS.

- b) ESTADO ANALÍTICO DEL EJERCICIO DEL PRESUPUESTO DE EGRESOS DEL QUE SE DERIVAN LAS CLASIFICACIONES SIGUIENTES:
 - 1. ADMINISTRATIVA
 - 2. ECONÓMICA
 - 3. POR OBJETO DE GASTO
 - 4. FUNCIONAL

- c) ENDEUDAMIENTO NETO, FINANCIAMIENTO MENOS AMORTIZACIÓN DEL QUE SE DERIVARÁ LA CLASIFICACIÓN POR SU ORIGEN EN INTERNO Y EXTERNO.

- d) INTERESES DE LA DEUDA.

III. INFORMACIÓN PROGRAMÁTICA

- a) GASTO POR CATEGORÍA PROGRAMÁTICA
- b) INDICADORES DE RESULTADOS

ANEXOS

- 1) BALANZA DE COMPROBACIÓN
- 2) ESTADO DE CUENTA BANCARIA
- 3) LEY DE DISCIPLINA FINANCIERA

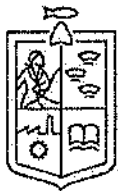

**Instituto de Ciencia,
Tecnología e Innovación**

Gobierno del Estado de Michoacán



INFORMACIÓN CONTABLE



**Instituto de Ciencia,
Tecnología e Innovación**

GOBIERNO DE MICHOACÁN



a)

ESTADO DE ACTIVIDADES



**Instituto de Ciencia,
Tecnología e Innovación**

GOBIERNO DE MICHOACÁN



INSTITUTO DE CIENCIA TECNOLOGÍA E INNOVACIÓN DEL MICHOACÁN

Estado de Actividades

Del 01/ene./2022 al 31/may./2022

(Cifras en Pesos)

Usr: natiividad

Rep: rptEstadoActividades

Fecha y hora de Impresión | 07/jun./2022
10:07 a. m.

Concepto	2022	2021
INGRESOS Y OTROS BENEFICIOS		
INGRESOS DE GESTIÓN		
IMPUESTOS	\$8.73	\$0.00
CUOTAS Y APORTACIONES DE SEGURIDAD SOCIAL	\$0.00	\$0.00
CONTRIBUCIONES DE MEJORAS	\$0.00	\$0.00
DERECHOS	\$0.00	\$0.00
PRODUCTOS	\$0.00	\$0.00
APROVECHAMIENTOS	\$8.73	\$0.00
INGRESOS POR VENTA DE BIENES Y PRESTACIÓN DE SERVICIOS	\$0.00	\$0.00
	\$0.00	\$0.00
PARTICIPACIONES, APORTACIONES, CONVENIOS, INCENTIVOS DERIVADOS DE LA COLABORACIÓN FISCAL, FONDOS DISTINTOS DE APORTACIONES, TRANSFERENCIAS, ASIGNACIONES, SUBSIDIOS Y SUBVENCIONES, Y PENSIONES Y JUBILACIONES	\$651,912.39	\$8,087,291.48
PARTICIPACIONES, APORTACIONES, CONVENIOS, INCENTIVOS DERIVADOS DE LA COLABORACIÓN FISCAL Y FONDOS DISTINTOS DE APORTACIONES	-\$349,183.61	\$1,328,600.00
TRANSFERENCIAS, ASIGNACIONES, SUBSIDIOS Y SUBVENCIONES, Y PENSIONES Y JUBILACIONES	\$1,001,096.00	\$6,758,691.48
OTROS INGRESOS Y BENEFICIOS		
INGRESOS FINANCIEROS	\$0.00	\$302.19
INCREMENTO POR VARIACIÓN DE INVENTARIOS	\$0.00	\$302.05
DISMINUCIÓN DEL EXCESO DE ESTIMACIONES POR PÉRDIDA O DETERIORO U OBSOLESCENCIA	\$0.00	\$0.00
DISMINUCIÓN DEL EXCESO DE PROVISIONES	\$0.00	\$0.00
OTROS INGRESOS Y BENEFICIOS VARIOS	\$0.00	\$0.14
	\$0.00	\$0.14
Total de Ingresos y Otros Beneficios	\$651,921.12	\$8,087,593.67
GASTOS Y OTRAS PERDIDAS		
GASTOS DE FUNCIONAMIENTO		
SERVICIOS PERSONALES	\$259,289.33	\$7,246,120.73
MATERIALES Y SUMINISTROS	\$0.00	\$5,566,486.86
SERVICIOS GENERALES	\$69,613.77	\$242,100.13
	\$189,075.55	\$1,437,533.74
TRANSFERENCIAS, ASIGNACIONES, SUBSIDIOS Y OTRAS AYUDAS	\$52,466.00	\$1,379,088.00
TRANSFERENCIAS INTERNAS Y ASIGNACIONES AL SECTOR PÚBLICO	\$0.00	\$0.00
TRANSFERENCIAS AL RESTO DEL SECTOR PÚBLICO	\$0.00	\$190,488.00
SUBSIDIOS Y SUBVENCIONES	\$0.00	\$0.00
AYUDAS SOCIALES	\$52,466.00	\$1,188,600.00
PENSIONES Y JUBILACIONES	\$0.00	\$0.00
TRANSFERENCIAS A FIDEICOMISOS, MANDATOS Y CONTRATOS ANALÓGOS	\$0.00	\$0.00
TRANSFERENCIAS A LA SEGURIDAD SOCIAL	\$0.00	\$0.00
DONATIVOS	\$0.00	\$0.00
TRANSFERENCIAS AL EXTERIOR	\$0.00	\$0.00
	\$0.00	\$0.00
PARTICIPACIONES Y APORTACIONES		
PARTICIPACIONES	\$0.00	\$0.00
APORTACIONES	\$0.00	\$0.00
CONVENIOS	\$0.00	\$0.00
	\$0.00	\$0.00
INTERESES, COMISIONES Y OTROS GASTOS DE LA DEUDA PÚBLICA		
INTERESES DE LA DEUDA PÚBLICA	\$0.00	\$0.00
COMISIONES DE LA DEUDA PÚBLICA	\$0.00	\$0.00
GASTOS DE LA DEUDA PÚBLICA	\$0.00	\$0.00
COSTO POR COBERTURAS	\$0.00	\$0.00
APOYOS FINANCIEROS	\$0.00	\$0.00
	\$0.00	\$0.00
OTROS GASTOS Y PERDIDAS EXTRAORDINARIAS		
ESTIMACIONES, DEPRECIACIONES, DETERIOROS, OBSOLESCENCIA Y AMORTIZACIONES	\$0.00	\$0.00
PROVISIONES	\$0.00	\$0.00
DISMINUCIÓN DE INVENTARIOS	\$0.00	\$0.00
AUMENTO POR INSUFICIENCIA DE ESTIMACIONES POR PÉRDIDA O DETERIORO U OBSOLESCENCIA	\$0.00	\$0.00
AUMENTO POR INSUFICIENCIA DE PROVISIONES	\$0.00	\$0.00



INSTITUTO DE CIENCIA TECNOLOGÍA E INNOVACIÓN DEL
MICHOACÁN

Estado de Actividades

Del 01/ene./2022 al 31/may./2022

(Cifras en Pesos)

Usu: natividad

Rep: rptEstadoActividades

Fecha y hora de Impresión 07/jun./2022 10:07 a. m.

Concepto	2022	2021
OTROS GASTOS	\$0.00	\$0.00
INVERSIÓN PÚBLICA	\$0.00	\$0.00
INVERSIÓN PÚBLICA NO CAPITALIZABLE	\$0.00	\$0.00
Total de Gastos y otras Pérdidas	\$311,755.33	\$8,625,208.73
Resultado del Ejercicio (Ahorro/Desahorro)	\$340,165.79	-\$537,615.06

"Bajo protesta de decir verdad declaramos que los Estados Financieros y sus notas, son razonablemente correctos y son responsabilidad del emisor".

DRA. ALEJANDRA OCHOA ZARZOSA
DIRECTORA GENERAL

L.A.E. ALBA MELISSA AYALA CURIEL
DELEGADA ADMINISTRATIVO

L.A. OSCAR DIAZ SANCHEZ

JEFE DE DEPARTAMENTO DE RECURSOS FINANCIEROS,
HUMANOS Y MATERIALES

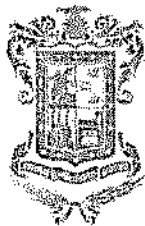

b)

ESTADO DE SITUACIÓN FINANCIERA



**Instituto de Ciencia,
Tecnología e Innovación**

GOBIERNO DE MICHOACÁN



INSTITUTO DE CIENCIA TECNOLOGÍA E INNOVACIÓN DEL ESTADO DE MICHOACÁN DE OCAMPO MICHOACAN

Estado de Situación Financiera

Utr: nrelivdad
Rep: rptEstadoSituacionFinanciera

Al 31/may./2022
(Cifras en Pesos)

Fecha y
hora de impresión | 07/jun./2022
10:08 a. m.

CONCEPTO	2022	2021	CONCEPTO	2022	2021
ACTIVO			PASIVO		
ACTIVO CIRCULANTE			PASIVO CIRCULANTE		
EFEKTIVO Y EQUIVALENTES	\$699,719.43	\$349,179.66	CUENTAS POR PAGAR A CORTO PLAZO	\$1,502,796.19	\$1,694,532.28
DERECHOS A RECIBIR EFECTIVO O EQUIVALENTES	\$2,689,022.12	\$2,940,102.11	DOCUMENTOS POR PAGAR A CORTO PLAZO	\$0.00	\$0.00
DERECHOS A RECIBIR BIENES O SERVICIOS	\$0.00	\$0.00	PORCIÓN A CORTO PLAZO DE LA DEUDA PÚBLICA A LARGO	\$0.00	\$0.00
INVENTARIOS	\$0.00	\$0.00	TÍTULOS Y VALORES A CORTO PLAZO	\$0.00	\$0.00
ALMACENES	\$0.00	\$0.00	PASIVOS DIFERIDOS A CORTO PLAZO	\$0.00	\$0.00
ESTIMACIÓN POR PÉRDIDA O DETERIORO DE ACTIVOS	\$0.00	\$0.00	FONDOS Y BIENES DE TERCEROS EN GARANTÍA Y/O	\$0.00	\$0.00
OTROS ACTIVOS CIRCULANTES	\$0.00	\$0.00	PROVISIONES A CORTO PLAZO	\$0.00	\$0.00
Total de Activos Circulantes	\$3,388,741.55	\$3,289,281.77	OTROS PASIVOS A CORTO PLAZO	\$0.00	\$0.00
ACTIVO NO CIRCULANTE			Total de Pasivos Circulantes	\$1,502,796.19	\$1,694,532.28
INVERSIONES FINANCIERAS A LARGO PLAZO	\$0.00	\$0.00	PASIVO NO CIRCULANTE		
DERECHOS A RECIBIR EFECTIVO O EQUIVALENTES A	\$0.00	\$0.00	CUENTAS POR PAGAR A LARGO PLAZO	\$0.00	\$0.00
BIENES INMUEBLES, INFRAESTRUCTURA Y	\$0.00	\$0.00	DOCUMENTOS POR PAGAR A LARGO PLAZO	\$0.00	\$0.00
BIENES MUEBLES	\$282,052.15	\$249,052.47	DEUDA PÚBLICA A LARGO PLAZO	\$0.00	\$0.00
ACTIVOS INTANGIBLES	\$19,592.00	\$6,161.00	PASIVOS DIFERIDOS A LARGO PLAZO	\$0.00	\$0.00
DEPRECIACION, DETERIORO Y AMORTIZACIÓN ACUMULADA	\$0.00	\$0.00	FONDOS Y BIENES DE TERCEROS EN GARANTÍA Y/O	\$0.00	\$0.00
ACTIVOS DIFERIDOS	\$0.00	\$0.00	PROVISIONES A LARGO PLAZO	\$0.00	\$0.00
ESTIMACIÓN POR PÉRDIDA O DETERIORO DE ACTIVOS NO	\$0.00	\$0.00	Total de Pasivos No Circulantes	\$0.00	\$0.00
OTROS ACTIVOS NO CIRCULANTES	\$0.00	\$0.00	Total del Pasivo	\$1,502,796.19	\$1,694,532.28
Total de Activos No Circulantes	\$301,644.15	\$255,213.47	HACIENDA PÚBLICA/PATRIMONIO		
Total del Activo	\$3,690,385.70	\$3,544,495.24	HACIENDA PÚBLICA/PATRIMONIO CONTRIBUIDO	\$0.00	\$0.00
			AFORTACIONES	\$0.00	\$0.00
			DONACIONES DE CAPITAL	\$0.00	\$0.00
			ACTUALIZACIÓN DE LA HACIENDA PÚBLICA/PATRIMONIO	\$0.00	\$0.00
			HACIENDA PÚBLICA/PATRIMONIO GENERADO	\$2,187,589.51	\$1,849,962.96
			RESULTADOS DEL EJERCICIO (AHORRO/DESAHORRO)	\$340,165.79	-\$537,615.06
			RESULTADOS DE EJERCICIOS ANTERIORES	-\$9,375,334.02	-\$6,835,179.72
			REVALUOS	\$0.00	\$0.00
			RESERVAS	\$0.00	\$0.00



INSTITUTO DE CIENCIA TECNOLOGÍA E INNOVACIÓN DEL ESTADO DE MICHOACÁN DE OCAMPO
MICHOACAN

Estado de Situación Financiera

Al 31/may./2022

(Cifras en Pesos)

Fecha y

07/jun./2022

hora de impresión

10:08 a. m.

Usu: naviidad

Rep: rptEstadoSituacionFinanciera

CONCEPTO	2022	2021	CONCEPTO	2022	2021
			RECTIFICACIONES DE RESULTADOS DE EJERCICIOS	\$11,222,757.74	\$11,222,757.74
			EXCESO O INSUFICIENCIA EN LA ACTUALIZACIÓN DE LA RESULTADO POR POSICIÓN MONETARIA	\$0.00	\$0.00
			RESULTADO POR TENENCIA DE ACTIVOS NO MONETARIOS	\$0.00	\$0.00
			Total Hacienda Pública/Patrimonio	\$2,187,589.51	\$1,849,962.95
			Total del Pasivo y Hacienda Pública/Patrimonio	\$3,690,385.70	\$3,544,495.24



**INSTITUTO DE CIENCIA TECNOLOGÍA E INNOVACIÓN DEL ESTADO DE MICHOACÁN DE OCAMPO
MICHOACAN**

Estado de Situación Financiera

Usr: natiunidad
Rep: rptEstadoSituaciónFinanciera

Al 31/may./2022
(Cifras en Pesos)

Fecha y hora de Impresión
07/jun./2022
10:08 a. m.

CONCEPTO	2022	2021	CONCEPTO	2022	2021
CUENTAS DE ORDEN CONTABLES			CONTRATO DE COMODATO POR BIENES		
VALORES					
VALORES EN CUSTODIA	\$0.00	\$0.00			
CUSTODIA DE VALORES	\$0.00	\$0.00			
INSTRUMENTOS DE CREDITO PRESTADOS A FORMADORES	\$0.00	\$0.00			
PRÉSTAMO DE INSTRUMENTOS DE CREDITO A	\$0.00	\$0.00			
INSTRUMENTOS DE CRÉDITO RECIBIDOS EN GARANTIA DE	\$0.00	\$0.00			
GARANTIA DE CRÉDITOS RECIBIDOS DE LOS FORMADORES	\$0.00	\$0.00			
EMISIÓN DE OBLIGACIONES	\$0.00	\$0.00			
AUTORIZACION PARA LA EMISIÓN DE BONOS, TITULOS Y	\$0.00	\$0.00			
AUTORIZACIÓN PARA LA EMISIÓN DE BONOS, TITULOS Y	\$0.00	\$0.00			
EMISIONES AUTORIZADAS DE LA DEUDA PUBLICA INTERNA	\$0.00	\$0.00			
SUSCRIPCIÓN DE CONTRATOS DE PRÉSTAMOS Y OTRAS	\$0.00	\$0.00			
SUSCRIPCIÓN DE CONTRATOS DE PRÉSTAMOS Y OTRAS	\$0.00	\$0.00			
CONTRATOS DE PRÉSTAMOS Y OTRAS OBLIGACIONES DE	\$0.00	\$0.00			
AVALES Y GARANTÍAS	\$0.00	\$0.00			
AVALES AUTORIZADOS	\$0.00	\$0.00			
AVALES FIRMADOS	\$0.00	\$0.00			
FIANZAS Y GARANTÍAS RECIBIDAS POR DEUDAS A COBRAR	\$0.00	\$0.00			
FIANZAS Y GARANTÍAS RECIBIDAS	\$0.00	\$0.00			
FIANZAS OTORGADAS PARA RESPALDAR OBLIGACIONES NO	\$0.00	\$0.00			
FIANZAS OTORGADAS DEL GOBIERNO PARA RESPALDAR	\$0.00	\$0.00			
JUICIOS					
DEMANDAS JUDICIAL EN PROCESO DE RESOLUCION	\$0.00	\$0.00			
RESOLUCION DE DEMANDAS EN PROCESO JUDICIAL	\$0.00	\$0.00			
INVERSION MEDIANTE PROYECTOS PARA PRESTACION DE	\$0.00	\$0.00			
CONTRATOS PARA INVERSION MEDIANTE PROYECTOS	\$0.00	\$0.00			
INVERSION PUBLICA CONTRATADA MEDIANTE PROYECTOS	\$0.00	\$0.00			
BIENES EN CONCESIONADOS O EN COMODATO	\$0.00	\$0.00			
BIENES BAJO CONTRATO EN CONCESION	\$0.00	\$0.00			
CONTRATO DE CONCESION POR BIENES	\$0.00	\$0.00			
BIENES BAJO CONTRATO EN COMODATO	\$0.00	\$0.00			



INSTITUTO DE CIENCIA TECNOLOGÍA E INNOVACIÓN DEL ESTADO DE MICHOACÁN DE OCAMPO
MICHOACAN

Estado de Situación Financiera

Al 31/may./2022

(Cifras en Pesos)

Fecha y hora de Impresión 07/jun./2022 10:08 a. m.

Usr: natividad
Rep: rptEstadoSituacionFinanciera

CONCEPTO	2022	2021
CUENTAS DE ORDEN PRESUPUESTARIAS		
LEY DE INGRESOS		
LEY DE INGRESOS ESTIMADA	\$9,091,760.00	\$9,091,760.00
LEY DE INGRESOS POR EJECUTAR	\$8,090,655.27	\$1,132,267.00
MODIFICACIONES A LA LEY DE INGRESOS ESTIMADA	\$0.00	\$128,100.53
LEY DE INGRESOS DEVENGADA	\$1,001,104.73	\$8,087,593.53
LEY DE INGRESOS RECAUDADA	\$1,001,104.73	\$7,696,679.53
PRESUPUESTO DE EGRESOS		
PRESUPUESTO DE EGRESOS APROBADO	\$9,091,760.00	\$9,091,760.00
PRESUPUESTO DE EGRESOS POR EJERCER	\$8,733,573.99	\$594,349.75
MODIFICACIONES AL PRESUPUESTO DE EGRESOS	\$0.00	\$127,798.48
PRESUPUESTO DE EGRESOS COMPROMETIDO	\$358,186.01	\$8,625,208.73
PRESUPUESTO DE EGRESOS DEVENGADO	\$358,186.01	\$8,625,208.73
PRESUPUESTO DE EGRESOS EJERCIDO	\$358,186.01	\$8,625,208.73
PRESUPUESTO DE EGRESOS PAGADO	\$358,185.58	\$8,323,127.90

"Bajo protesta de decir verdad declaramos que los Estados Financieros y sus notas, son razonablemente correctos y son responsabilidad del emisor".

DRA. ALEJANDRA OCHOA ZARZOSA
DIRECTORA GENERAL

L.A.E. ALBA MELISSA AYALA CURIEL
DELEGADA ADMINISTRATIVO

L.A. OSCAR DIAZ SANCHEZ
JEFE DE DEPARTAMENTO DE RECURSOS FINANCIEROS,
HUMANOS Y MATERIALES



c)

ESTADO DE VARIACIÓN EN LA HACIENDA PÚBLICA



**Instituto de Ciencia,
Tecnología e Innovación**

GOBIERNO DE MICHOACÁN



INSTITUTO DE CIENCIA TECNOLOGÍA E INNOVACIÓN DEL ESTADO DE MICHOACÁN DE OCAMPO
MICHOACAN

Estado de Variación en la Hacienda Pública
 Del 01/ene/2022 Al 31/may./2022
 (Cifras en Pesos)

Fecha y hora de impresión
 07/jun./2022
 10:10 a. m.

Usr: natividad
 Rep: rptEstadoVariacionHacienda

Concepto	Hacienda Pública/ Patrimonio Contribuido	Hacienda Pública/ Patrimonio Generado De Ejercicios Anteriores	Hacienda Pública/ Patrimonio Generado Del Ejercicio	Exceso o Insuficiencia en la Actualización de la Hacienda Pública / Patrimonio	Total
HACIENDA PUBLICA/PATRIMONIO CONTRIBUIDO NETO DE 2021	\$0.00	\$0.00	\$0.00	\$0.00	\$0.00
APORTACIONES	\$0.00	\$0.00	\$0.00	\$0.00	\$0.00
DONACIONES DE CAPITAL	\$0.00	\$0.00	\$0.00	\$0.00	\$0.00
ACTUALIZACIÓN DE LA HACIENDA PÚBLICA/PATRIMONIO	\$0.00	\$0.00	\$0.00	\$0.00	\$0.00
HACIENDA PÚBLICA /PATRIMONIO GENERADO NETO DE 2021	\$0.00	\$2,387,578.02	-\$537,615.06	\$0.00	\$1,849,962.96
RESULTADOS DEL EJERCICIO (AHORRO/ DESAHORRO)	\$0.00	\$0.00	-\$537,615.06	\$0.00	-\$537,615.06
RESULTADOS DE EJERCICIOS ANTERIORES	\$0.00	-\$8,835,179.72	\$0.00	\$0.00	-\$8,835,179.72
REVALUOS	\$0.00	\$0.00	\$0.00	\$0.00	\$0.00
RESERVAS	\$0.00	\$0.00	\$0.00	\$0.00	\$0.00
RECTIFICACIONES DE RESULTADOS DE EJERCICIOS ANTERIORES	\$0.00	\$11,222,757.74	\$0.00	\$0.00	\$11,222,757.74
EXCESO O INSUFICIENCIA EN LA ACTUALIZACIÓN DE LA HACIENDA PÚBLICA/ PATRIMONIO NETO DE 2021	\$0.00	\$0.00	\$0.00	\$0.00	\$0.00
RESULTADO POR POSICIÓN MONETARIA	\$0.00	\$0.00	\$0.00	\$0.00	\$0.00
RESULTADO POR TENENCIA DE ACTIVOS NO MONETARIOS	\$0.00	\$0.00	\$0.00	\$0.00	\$0.00
HACIENDA PÚBLICA /PATRIMONIO NETO FINAL DE 2021	\$0.00	\$2,387,578.02	-\$537,615.06	\$0.00	\$1,849,962.96
CAMBIOS EN LA HACIENDA PÚBLICA/PATRIMONIO CONTRIBUIDO NETO DE 2022	\$0.00	\$0.00	\$0.00	\$0.00	\$0.00
APORTACIONES	\$0.00	\$0.00	\$0.00	\$0.00	\$0.00
DONACIONES DE CAPITAL	\$0.00	\$0.00	\$0.00	\$0.00	\$0.00
ACTUALIZACIÓN DE LA HACIENDA PÚBLICA/PATRIMONIO	\$0.00	\$0.00	\$0.00	\$0.00	\$0.00
VARIACIONES DE LA HACIENDA PÚBLICA / PATRIMONIO GENERADO NETO DE 2022	\$0.00	-\$540,154.30	\$877,780.85	\$0.00	\$337,626.55
RESULTADOS DEL EJERCICIO (AHORRO/ DESAHORRO)	\$0.00	\$0.00	\$340,165.79	\$0.00	\$340,165.79
RESULTADOS DE EJERCICIOS ANTERIORES	\$0.00	-\$540,154.30	\$637,615.06	\$0.00	-\$2,539.24
REVALUOS	\$0.00	\$0.00	\$0.00	\$0.00	\$0.00
RESERVAS	\$0.00	\$0.00	\$0.00	\$0.00	\$0.00
RECTIFICACIONES DE RESULTADOS DE EJERCICIOS ANTERIORES	\$0.00	\$0.00	\$0.00	\$0.00	\$0.00
CAMBIOS EN EL EXCESO O INSUFICIENCIA EN LA ACTUALIZACIÓN DE LA HACIENDA PÚBLICA/ PATRIMONIO NETO DE 2022	\$0.00	\$0.00	\$0.00	\$0.00	\$0.00
RESULTADO POR POSICIÓN MONETARIA	\$0.00	\$0.00	\$0.00	\$0.00	\$0.00
RESULTADO POR TENENCIA DE ACTIVOS NO MONETARIOS	\$0.00	\$0.00	\$0.00	\$0.00	\$0.00
HACIENDA PÚBLICA / PATRIMONIO NETO FINAL DE 2022	\$0.00	\$1,847,423.72	\$340,165.79	\$0.00	\$2,187,589.51



INSTITUTO DE CIENCIA TECNOLOGÍA E INNOVACIÓN DEL ESTADO DE MICHOACÁN DE OCAMPO
MICHOACAN

Estado de Variación en la Hacienda Pública
 Del 01/ene/2022 Al 31/may./2022
 (Cifras en Pesos)

Fecha y hora de Impresión: 07/jun./2022 10:10 a. m.

Usu: nat/uidad
 Rep: rptEstadoVariacionHacienda

Concepto	Hacienda Pública/ Patrimonio Contribuido	Hacienda Pública/ Patrimonio Generado De Ejercicios Anteriores	Hacienda Pública/ Patrimonio Generado Del Ejercicio	Exceso o Insuficiencia en la Actualización de la Hacienda Pública / Patrimonio	Total
HACIENDA PÚBLICA/PATRIMONIO CONTRIBUIDO NETO DE 2021					
APORTACIONES	\$0.00	\$0.00	\$0.00	\$0.00	\$0.00
DONACIONES DE CAPITAL	\$0.00	\$0.00	\$0.00	\$0.00	\$0.00
ACTUALIZACIÓN DE LA HACIENDA PÚBLICA/PATRIMONIO	\$0.00	\$0.00	\$0.00	\$0.00	\$0.00
HACIENDA PÚBLICA /PATRIMONIO GENERADO NETO DE 2021					
RESULTADOS DEL EJERCICIO (AHORRO/ DESAHORRO)	\$0.00	\$2,387,578.02	-\$537,615.06	\$0.00	\$1,849,962.96
RESULTADOS DE EJERCICIOS ANTERIORES	\$0.00	-\$8,835,179.72	\$0.00	\$0.00	-\$8,835,179.72
REVALUOS	\$0.00	\$0.00	\$0.00	\$0.00	\$0.00
RESERVAS	\$0.00	\$0.00	\$0.00	\$0.00	\$0.00
RECTIFICACIONES DE RESULTADOS DE EJERCICIOS ANTERIORES	\$0.00	\$11,222,757.74	\$0.00	\$0.00	\$11,222,757.74
EXCESO O INSUFICIENCIA EN LA ACTUALIZACIÓN DE LA HACIENDA PÚBLICA/ PATRIMONIO NETO DE 2021	\$0.00	\$0.00	\$0.00	\$0.00	\$0.00
RESULTADO POR POSICIÓN MONETARIA	\$0.00	\$0.00	\$0.00	\$0.00	\$0.00
RESULTADO POR TENENCIA DE ACTIVOS NO MONETARIOS	\$0.00	\$0.00	\$0.00	\$0.00	\$0.00
HACIENDA PÚBLICA / PATRIMONIO NETO FINAL DE 2021	\$0.00	\$2,387,578.02	-\$537,615.06	\$0.00	\$1,849,962.96
CAMBIOS EN LA HACIENDA PÚBLICA/PATRIMONIO CONTRIBUIDO NETO DE 2022					
APORTACIONES	\$0.00	\$0.00	\$0.00	\$0.00	\$0.00
DONACIONES DE CAPITAL	\$0.00	\$0.00	\$0.00	\$0.00	\$0.00
ACTUALIZACIÓN DE LA HACIENDA PÚBLICA/PATRIMONIO	\$0.00	\$0.00	\$0.00	\$0.00	\$0.00
VARIACIONES DE LA HACIENDA PÚBLICA / PATRIMONIO GENERADO NETO DE 2022					
RESULTADOS DEL EJERCICIO (AHORRO/ DESAHORRO)	\$0.00	-\$540,154.30	\$877,780.85	\$0.00	\$337,626.55
RESULTADOS DE EJERCICIOS ANTERIORES	\$0.00	\$0.00	\$340,165.79	\$0.00	\$340,165.79
REVALUOS	\$0.00	-\$540,154.30	\$537,615.06	\$0.00	-\$2,539.24
RESERVAS	\$0.00	\$0.00	\$0.00	\$0.00	\$0.00
RECTIFICACIONES DE RESULTADOS DE EJERCICIOS ANTERIORES	\$0.00	\$0.00	\$0.00	\$0.00	\$0.00
CAMBIOS EN EL EXCESO O INSUFICIENCIA EN LA ACTUALIZACIÓN DE LA HACIENDA PÚBLICA/ PATRIMONIO NETO DE 2022					
RESULTADO POR POSICIÓN MONETARIA	\$0.00	\$0.00	\$0.00	\$0.00	\$0.00
RESULTADO POR TENENCIA DE ACTIVOS NO MONETARIOS	\$0.00	\$0.00	\$0.00	\$0.00	\$0.00
HACIENDA PÚBLICA / PATRIMONIO NETO FINAL DE 2022	\$0.00	\$1,847,423.72	\$340,165.79	\$0.00	\$2,187,589.51



INSTITUTO DE CIENCIA TECNOLOGÍA E INNOVACIÓN DEL ESTADO DE MICHOACÁN DE OCAMPO
MICHOACAN

Estado de Variación en la Hacienda Pública
Del 01/ene/2022 Al 31/may./2022
 (Cifras en Pesos)

Fecha y hora de Impresión | 07/jun./2022
 10:10 a. m.

Usr: natividad
 Rep: rptEstadoVariacionHacienda

Concepto	Hacienda Pública/ Patrimonio Contribuido	Hacienda Pública/ Patrimonio Generado De Ejercicios Anteriores	Hacienda Pública/ Patrimonio Generado Del Ejercicio	Exceso o Insuficiencia en la Actualización de la Hacienda Pública / Patrimonio	Total

"Bajo protesta de decir verdad declaramos que los Estados Financieros y sus notas, son razonablemente correctos y son responsabilidad del emisor".

 DRA. ALEJANDRA OCHOA ZARZOSA
 DIRECTORA GENERAL

 L.A.E. ALBA MELISSA AYALA CURIEL
 DELEGADA ADMINISTRATIVO

 L.A. OSCAR DIAZ SANCHEZ
 JEFE DE DEPARTAMENTO DE RECURSOS FINANCIEROS,
 FINANCIOS Y MATERIALES

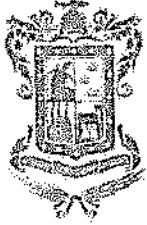

d)

ESTADO DE CAMBIOS EN LA SITUACIÓN FINANCIERA



**Instituto de Ciencia,
Tecnología e Innovación**

GOBIERNO DE MICHOACÁN



**INSTITUTO DE CIENCIA TECNOLOGIA E INNOVACION DEL
MICHOCACÁN**

Estado de Cambios en la Situación Financiera

Del 01/ene./2022 Al 31/may./2022

(Cifras en Pesos)

Usr: natividad

Rep: rptEstadoCambiosSituacionFinanciera

Fecha y hora de Impresión 07/jun./2022

10:11 a. m.

Concepto	Origen	Aplicación
ACTIVO	\$251,079.99	\$396,970.45
ACTIVO CIRCULANTE	\$251,079.99	\$350,539.77
EFFECTIVO Y EQUIVALENTES	\$0.00	\$350,539.77
DERECHOS A RECIBIR EFECTIVO O EQUIVALENTES	\$251,079.99	\$0.00
DERECHOS A RECIBIR BIENES O SERVICIOS	\$0.00	\$0.00
INVENTARIOS	\$0.00	\$0.00
ALMACENES	\$0.00	\$0.00
ESTIMACION POR PERDIDA O DETERIORO DE ACTIVOS CIRCULANTES	\$0.00	\$0.00
OTROS ACTIVOS CIRCULANTES	\$0.00	\$0.00
ACTIVO NO CIRCULANTE	\$0.00	\$46,430.68
INVERSIONES FINANCIERAS A LARGO PLAZO	\$0.00	\$0.00
DERECHOS A RECIBIR EFECTIVO O EQUIVALENTES A LARGO PLAZO	\$0.00	\$0.00
BIENES INMUEBLES, INFRAESTRUCTURA Y CONSTRUCCIONES EN PROCESO	\$0.00	\$0.00
BIENES MUEBLES	\$0.00	\$32,999.68
ACTIVOS INTANGIBLES	\$0.00	\$13,431.00
DEPRECIACIÓN, DETERIORO Y AMORTIZACIÓN ACUMULADA DE BIENES	\$0.00	\$0.00
ACTIVOS DIFERIDOS	\$0.00	\$0.00
ESTIMACION POR PERDIDA O DETERIORO DE ACTIVOS NO CIRCULANTES	\$0.00	\$0.00
OTROS ACTIVOS NO CIRCULANTES	\$0.00	\$0.00
PASIVO	\$0.00	\$191,736.09
PASIVO CIRCULANTE	\$0.00	\$191,736.09
CUENTAS POR PAGAR A CORTO PLAZO	\$0.00	\$191,736.09
DOCUMENTOS POR PAGAR A CORTO PLAZO	\$0.00	\$0.00
PORCIÓN A CORTO PLAZO DE LA DEUDA PÚBLICA A LARGO PLAZO	\$0.00	\$0.00
TÍTULOS Y VALORES A CORTO PLAZO	\$0.00	\$0.00
PASIVOS DIFERIDOS A CORTO PLAZO	\$0.00	\$0.00
FONDOS Y BIENES DE TERCEROS EN GARANTÍA Y/O ADMINISTRACIÓN A CORTO PLAZO	\$0.00	\$0.00
PROVISIONES A CORTO PLAZO	\$0.00	\$0.00
OTROS PASIVOS A CORTO PLAZO	\$0.00	\$0.00
PASIVO NO CIRCULANTE	\$0.00	\$0.00
CUENTAS POR PAGAR A LARGO PLAZO	\$0.00	\$0.00
DOCUMENTOS POR PAGAR A LARGO PLAZO	\$0.00	\$0.00
DEUDA PÚBLICA A LARGO PLAZO	\$0.00	\$0.00
PASIVOS DIFERIDOS A LARGO PLAZO	\$0.00	\$0.00
FONDOS Y BIENES DE TERCEROS EN GARANTÍA Y/O ADMINISTRACIÓN A LARGO PLAZO	\$0.00	\$0.00
PROVISIONES A LARGO PLAZO	\$0.00	\$0.00
HACIENDA PÚBLICA/ PATRIMONIO	\$877,780.85	\$540,154.30
HACIENDA PÚBLICA/PATRIMONIO CONTRIBUIDO	\$0.00	\$0.00
APORTACIONES	\$0.00	\$0.00
DONACIONES DE CAPITAL	\$0.00	\$0.00
ACTUALIZACIÓN DE LA HACIENDA PÚBLICA/PATRIMONIO	\$0.00	\$0.00
HACIENDA PÚBLICA /PATRIMONIO GENERADO	\$877,780.85	\$540,154.30
RESULTADOS DEL EJERCICIO (AHORRO/ DESAHORRO)	\$877,780.85	\$0.00
RESULTADOS DE EJERCICIOS ANTERIORES	\$0.00	\$540,154.30
REVALUOS	\$0.00	\$0.00
RESERVAS	\$0.00	\$0.00
RECTIFICACIONES DE RESULTADOS DE EJERCICIOS ANTERIORES	\$0.00	\$0.00
EXCESO O INSUFICIENCIA EN LA ACTUALIZACIÓN DE LA HACIENDA PÚBLICA/ PATRIMONIO	\$0.00	\$0.00
RESULTADO POR POSICIÓN MONETARIA	\$0.00	\$0.00
RESULTADO POR TENENCIA DE ACTIVOS NO MONETARIOS	\$0.00	\$0.00



INSTITUTO DE CIENCIA TECNOLOGIA E INNOVACION DEL
MICHOACÁN

Estado de Cambios en la Situación Financiera

Del 01/ene./2022 Al 31/may./2022

(Cifras en Pesos)

Usu: natividad

Rep: rptEstadoCambiosSituacionFinanciera

Fecha y hora de Impresión | 07/jun./2022
10:11 a. m.

Concepto	Origen	Aplicación
----------	--------	------------

"Bajo protesta de decir verdad declaramos que los Estados Financieros y sus notas, son razonablemente correctos y son responsabilidad del emisor".

DRA. ALEJANDRA OCHOA ZARZOSA
DIRECTORA GENERAL

L.A.E. ALBA MELISSA AYALA CURIEL
DELEGADA ADMINISTRATIVO

L.A. OSCAR DÍAZ SÁNCHEZ
JEFE DE DEPARTAMENTO DE RECURSOS FINANCIEROS,
HUMANOS Y MATERIALES



e)

ESTADO DE FLUJOS DE EFECTIVO



**Instituto de Ciencia,
Tecnología e Innovación**

GOBIERNO DE MICHOACÁN



e)

ESTADO DE FLUJOS DE EFECTIVO



**Instituto de Ciencia,
Tecnología e Innovación**

GOBIERNO DEL MICHOACÁN



INSTITUTO DE CIENCIA TECNOLOGÍA E INNOVACIÓN DEL MICHOCÁN

Estado de Flujos de Efectivo

Del 01/ene/2022 Al 31/may./2022

(Cifras en Pesos)

Usr: natividad

Rep: rptEstadoFlujosEfectivo

Fecha y hora de Impresión | 07/jun./2022 | 10:12 a. m.

Concepto	2022	2021
FLUJOS DE EFECTIVO DE LAS ACTIVIDADES DE OPERACIÓN		
ORIGEN		
IMPUESTOS	\$1,001,104.73	\$8,671,002.61
CUOTAS Y APORTACIONES DE SEGURIDAD SOCIAL	\$0.00	\$0.00
CONTRIBUCIONES DE MEJORAS	\$0.00	\$0.00
DERECHOS	\$0.00	\$0.00
PRODUCTOS	\$8.73	\$0.00
APROVECHAMIENTOS	\$0.00	\$0.00
INGRESOS POR VENTA DE BIENES Y PRESTACIÓN DE SERVICIOS	\$0.00	\$302.05
PARTICIPACIONES, APORTACIONES, CONVENIOS, INCENTIVOS DERIVADOS DE LA COLABORACIÓN FISCAL Y FONDOS DISTINTOS DE APORTACIONES	\$0.00	\$1,328,600.00
TRANSFERENCIAS, ASIGNACIONES, SUBSIDIOS Y SUBVENCIONES, Y PENSIONES Y JUBILACIONES	\$1,001,096.00	\$6,367,777.48
OTROS ORIGENES DE OPERACIÓN	\$0.00	\$974,323.08
APLICACIÓN		
SERVICIOS PERSONALES	\$604,134.28	\$8,323,127.90
MATERIALES Y SUMINISTRO	\$0.00	\$5,566,486.86
SERVICIOS GENERALES	\$69,613.77	\$242,096.13
TRANSFERENCIAS INTERNAS Y ASIGNACIONES AL SECTOR PÚBLICO	\$189,675.13	\$1,035,456.91
TRANSFERENCIAS AL RESTO DEL SECTOR PÚBLICO	\$0.00	\$0.00
SUBSIDIOS Y SUBVENCIONES	\$0.00	\$290,488.00
AYUDAS SOCIALES	\$0.00	\$0.00
PENSIONES Y JUBILACIONES	\$52,466.00	\$1,188,600.00
TRANSFERENCIAS A FIDEICOMISOS, MANDATOS Y OTROS ANALÓGOS	\$0.00	\$0.00
TRANSFERENCIAS A LA SEGURIDAD SOCIAL	\$0.00	\$0.00
DONATIVOS	\$0.00	\$0.00
TRANSFERENCIAS AL EXTERIOR	\$0.00	\$0.00
PARTICIPACIONES	\$0.00	\$0.00
APORTACIONES	\$0.00	\$0.00
CONVENIOS	\$0.00	\$0.00
OTRAS APLICACIONES DE OPERACIÓN	\$0.00	\$0.00
FLUJOS NETOS DE EFECTIVO POR ACTIVIDADES DE OPERACIÓN	\$292,379.38	\$0.00
FLUJOS DE EFECTIVO DE LAS ACTIVIDADES DE INVERSIÓN		
ORIGEN		
BIENES INMUEBLES, INFRAESTRUCTURA Y CONSTRUCCIONES EN PROCESO	\$0.00	\$0.00
BIENES MUEBLES	\$0.00	\$0.00
OTROS ORIGENES DE INVERSIÓN	\$0.00	\$0.00
APLICACIÓN		
BIENES INMUEBLES, INFRAESTRUCTURA Y CONSTRUCCIONES EN PROCESO	\$46,430.68	\$0.00
BIENES MUEBLES	\$0.00	\$0.00
OTRAS APLICACIONES DE INVERSIÓN	\$32,999.68	\$0.00
FLUJOS NETOS DE EFECTIVO POR ACTIVIDADES DE INVERSIÓN	\$13,431.00	\$0.00
FLUJO DE EFECTIVO DE LAS ACTIVIDADES DE FINANCIAMIENTO		
ORIGEN		
ENDEUDAMIENTO NETO	\$0.00	\$0.00
INTERNO	\$0.00	\$0.00
EXTERNO	\$0.00	\$0.00
OTROS ORIGENES DE FINANCIAMIENTO	\$0.00	\$0.00
APLICACIÓN		
SERVICIOS DE LA DEUDA	\$0.00	\$0.00
INTERNO	\$0.00	\$0.00
EXTERNO	\$0.00	\$0.00
OTRAS APLICACIONES DE FINANCIAMIENTO	\$0.00	\$0.00
FLUJOS NETOS DE EFECTIVO POR ACTIVIDADES DE FINANCIAMIENTO	\$0.00	\$0.00
INCREMENTO/DISMINUCIÓN NETA EN EL EFECTIVO Y EQUIVALENTES AL EFECTIVO	\$350,539.77	\$347,874.71



INSTITUTO DE CIENCIA TECNOLOGÍA E INNOVACIÓN DEL
MICHOCÁN

Estado de Flujos de Efectivo
Del 01/ene/2022 Al 31/may./2022
(Cifras en Pesos)

Usu: natividad
Rep: rptEstadoFlujosEfectivo

Fecha y hora de Impresión | 07/jun./2022
10:12 a. m.

Concepto	2022	2021
EFFECTIVO Y EQUIVALENTES AL EFFECTIVO AL FINAL DEL EJERCICIO	\$699,719.43	\$349,179.66

"Bajo protesta de decir verdad declaramos que los Estados Financieros y sus notas, son razonablemente correctos y son responsabilidad del emisor".

DRA. ALEJANDRA OCHOA ZARZOSA

DIRECTORA GENERAL

L.A. OSCAR DÍAZ SÁNCHEZ

JEFE DE DEPARTAMENTO DE RECURSOS
FINANCIEROS, HUMANOS Y MATERIALES

L.A.E. ALBA MELISSA AYALA CURIEL

DELEGADA ADMINISTRATIVO



f)

INFORMES SOBRE PASIVOS CONTINGENTES



**Instituto de Ciencia,
Tecnología e Innovación**

GOBIERNO DE MICHOACÁN



INSTITUTO DE CIENCIA TECNOLOGÍA E INNOVACIÓN DEL
MICHOACÁN
Informe de Pasivos Contingentes
al 31/may./2022

Usu: natividad
Rep: rptPasivosContingentes

Fecha y hora de Impresión | 07/jun./2022
10:13 a. m.

"En Cumplimiento a lo dispuesto en los artículos 46, Fracción I, Inciso f), y 52 de la Ley General de Contabilidad Gubernamental y de conformidad con lo establecido en el Capítulo VII, Numeral, II, Inciso h) del Manual de Contabilidad Gubernamental emitido por el CONAC, el Ente Público informa lo siguiente:"

SIN INFORMACIÓN QUE
REVELAR

"Bajo protesta de decir verdad declaramos que los Estados Financieros y sus notas, son razonablemente correctos y son responsabilidad del emisor".

DRA. ALEJANDRA OCHOA ZARZOSA

DIRECTORA GENERAL

L.A. OSCAR DÍAZ SÁNCHEZ

JEFE DE DEPARTAMENTO DE RECURSOS
FINANCIEROS, HUMANOS Y MATERIALES

L.A.E. ALBA MELISSA AYALA CURIEL

DELEGADA ADMINISTRATIVO



g)

NOTAS A LOS ESTADOS FINANCIEROS



**Instituto de Ciencia,
Tecnología e Innovación**

GOBIERNO DE MICHOACÁN

NOTAS A LOS ESTADOS FINANCIEROS MES DE MAYO DEL 2022

Con el propósito de dar cumplimiento a los artículos 46 y 49 de la Ley General de Contabilidad Gubernamental, se emiten las Notas a los Estados Financieros teniendo presente los postulados de revelación suficiente e importancia relativa con la finalidad, que la información sea de mayor utilidad para los usuarios.

A continuación, se presentan los tres tipos de notas que acompañan a los estados, a saber:

- a) Notas de desglose;
- b) Notas de memoria (cuentas de orden), y
- c) Notas de gestión administrativa.

a) NOTAS DE DESGLOSE

I) NOTAS AL ESTADO DE SITUACIÓN FINANCIERA:

Activo

Efectivo y Equivalentes

El Instituto de Ciencia, Tecnología e Innovación del Estado de Michoacán de Ocampo es un organismo público descentralizado con personalidad jurídica y patrimonio propios, que percibe recursos a través de Subsidio, así como a través de los diferentes convenios firmados con la Federación, para el cumplimiento de sus funciones.

1112 Bancos/ Tesorería

NO.	INSTITUCION BANCARIA	NUMERO DE CUENTA	TIPO	SALDO AL FINAL DEL PERIODO	VENCIMIENTO
1	BBVA Bancomer (ICTI)	0111541684	CHEQUES	\$699,719.43	12 MESES
2	BBVA Bancomer (Encuentro de Jóvenes)	0117166338	CHEQUES	\$0.00	12 MESES
3	BBVA Bancomer (Mujeres Indígenas.)	0117144180	CHEQUES	\$0.00	12 MESES
4	BBVA Bancomer (Multas Electorales)	0108565635	CHEQUES	\$0.00	12 MESES
5	BanBajío (Multas Electorales)	32025645	CHEQUES	\$0.00	12 MESES

Derechos a Recibir Efectivo y Equivalentes

El saldo de la cuenta "Derechos a Recibir Efectivo y Equivalentes", se integra de los Cuentas por Cobrar a Corto Plazo, misma que asciende a la cantidad de \$2,673,122.82 (Dos Millones Seiscientos Setenta y Tres Mil Ciento Veintidós pesos 82/100 M.N.).

A continuación, se relacionan los documentos de ejecución que se encuentran pendientes de pago por parte de la Secretaría de Finanzas y Administración, con corte al 31 de mayo de 2022:

- DEPP'S 2018

Fecha de Expedición	# DEPP	Monto
17/04/2018	096000007	11,233.00
17/04/2018	096000008	11,233.00
17/04/2018	096000009	11,234.00
16/05/2018	096000011	169,026.82
16/05/2018	096000012	11,233.00
16/05/2018	096000013	11,233.00
16/05/2018	096000014	11,234.00
12/06/2018	096000016	279,026.82
13/06/2018	096000017	11,233.00
13/06/2018	096000018	11,233.00
13/06/2018	096000019	11,234.00
20/07/2018	0960000000003	11,233.00
20/07/2018	0960000000004	11,233.00
11/10/2018	0960000000009	316,657.00
TOTAL		\$888,276.64

- DEPP'S 2019

Fecha de Expedición	# DEPP	Monto
14/06/2019	0960000000031	3,000.00
14/06/2019	0960000000032	4,000.00
14/06/2019	0960000000033	3,000.00
08/08/2019	0960000000050	50,000.00
11/09/2019	0960000000053	50,000.00
10/10/2019	0960000000060	1,000.00
10/10/2019	0960000000063	4,000.00
11/11/2019	0960000000064	1,000.00
11/11/2019	0960000000066	1,000.00
11/11/2019	0960000000067	1,000.00
11/11/2019	0960000000068	1,000.00
11/11/2019	0960000000069	11,000.00
11/11/2019	0960000000070	65,730.00

11/12/2019	0960000000071	7,000.00
11/12/2019	0960000000072	10,100.00
11/12/2019	0960000000073	6,000.00
11/12/2019	0960000000074	5,000.00
11/12/2019	0960000000075	1,000.00
11/12/2019	0960000000077	73,402.64
11/12/2019	0960000000078	20,000.00
TOTAL		\$318,232.64

• **DEPP'S 2020**

Fecha de Expedición	# DEPP	Monto
27/01/2020	0960000000001	5,000.00
27/01/2020	0960000000002	5,666.00
27/01/2020	0960000000003	1,666.00
27/01/2020	0960000000004	4,666.00
27/01/2020	0960000000006	19,052.00
27/01/2020	0960000000009	28,578.00
17/02/2020	0960000000010	5,000.00
17/02/2020	0960000000011	5,666.00
17/02/2020	0960000000012	1,666.40
17/02/2020	0960000000013	4,666.00
17/02/2020	0960000000021	37,500.00
05/03/2020	0960000000023	5,000.00
05/03/2020	0960000000024	5,666.00
05/03/2020	0960000000025	1,666.00
05/03/2020	0960000000028	19,052.00
05/03/2020	0960000000030	21,000.00
05/03/2020	0960000000031	28,578.00
05/03/2020	0960000000032	16,666.00
05/03/2020	0960000000033	37,500.00
05/03/2020	0960000000034	29,166.00
02/04/2020	0960000000036	5,666.00
02/04/2020	0960000000037	1,666.00
02/04/2020	0960000000038	4,666.00
02/04/2020	0960000000040	19,052.00
02/04/2020	0960000000042	71,000.00
02/04/2020	0960000000044	29,166.00
02/04/2020	0960000000046	37,500.00
15/05/2020	0960000000047	5,000.00
15/05/2020	0960000000049	1,666.00
15/05/2020	0960000000050	4,666.00
15/05/2020	0960000000053	26,201.00
15/05/2020	0960000000055	28,578.00

15/05/2020	09600000000056	29,166.00
01/09/2020	09600000000060	5,000.00
01/09/2020	09600000000061	5,666.00
01/09/2020	09600000000062	1,666.00
01/09/2020	09600000000063	4,666.00
01/09/2020	09600000000065	19,052.00
01/09/2020	09600000000066	26,201.00
01/09/2020	09600000000068	28,578.00
01/09/2020	09600000000069	29,166.00
01/09/2020	09600000000071	37,500.00
23/10/2020	09600000000072	45,500.00
23/10/2020	09600000000074	26,201.00
23/10/2020	09600000000075	71,000.00
23/10/2020	09600000000077	29,166.00
23/11/2020	09600000000079	38,470.13
TOTAL		\$915,245.53

- **DEPP'S 2021**

Fecha de Expedición	# DEPP	Monto
23/03/2021	09600000000005	40,331.00
23/03/2021	09600000000006	70,713.00
23/04/2021	09600000000010	70,713.00
15/07/2021	09600000000017	80,346.00
19/08/2021	09600000000018	51,168.00
20/09/2021	09600000000020	52,673.00
20/09/2021	09600000000021	24,970.00
05/10/2021	09600000000023	52,673.00
05/10/2021	09600000000024	37,068.01
05/10/2021	09600000000025	70,713.00
TOTAL		\$551,368.01

Deudores Diversos por Cobrar a Corto Plazo

CUENTA	NOMBRE	IMPORTE	CONCEPTO	EJERCICIO FISCAL
1123-018	Secretaría de Finanzas y Administración	\$2,673,626.82	DEPPS pendiente de pago	2018, 2019, 2020, 2021 y 2022
TOTAL		\$2,673,626.82		

Bienes Muebles, Inmuebles e Intangibles

Bienes Muebles en proceso de regularización.

Retenciones y Contribuciones por Pagar a Corto Plazo

Las retenciones por concepto de ISR a los trabajadores de este Instituto, son realizadas por la Dirección de Recursos Humanos, y pagadas por la Dirección de Operación de Fondos y Valores de la Secretaría de Finanzas y Administración, así como lo correspondiente al 3% sobre nómina.

Inversiones Financieras

No aplica

Estimaciones y Deterioros

No aplica

Otros Activos

No aplica

Pasivos

- Cuentas por Pagar a Corto Plazo

AGREEDORES	CONCEPTO	SUBTOTAL	FECHA DE VENCIMIENTO
Centro de Convenciones de Morelia	Arrendamiento de Inmueble	508,121.35	31/12/2018
Policía Auxiliar del Estado de Michoacán	Servicio de Vigilancia	320,352.00	31/12/2018
Policía Auxiliar del Estado de Michoacán	Servicio de Vigilancia	179,800.68	31/12/2019
Policía Auxiliar del Estado de Michoacán	Servicio de Vigilancia	341,342.32	31/12/2020
Policía Auxiliar del Estado de Michoacán	Servicio de Vigilancia	343,167.68	30/12/2021
TELMEX	Servicio de telefonía	85,351.72	31/12/2021
Secretaría de Finanzas y Administración.	Pago de refrendo vehiculares	\$6,527.26	31/12/2022
TOTAL		\$1,784,663.01	

Pasivos Diferidos a Corto Plazo

No aplica

II) NOTAS AL ESTADO DE ACTIVIDADES

Ingresos de Gestión

No aplica.

Participaciones, Aportaciones, Convenios, Incentivos Derivados de la Colaboración Fiscal, Fondos Distintos de Aportaciones, Transferencias, Asignaciones, Subsidios y Subvenciones, y Pensiones y Jubilaciones

- Ingreso recaudado a través de Transferencias por Subsidio y de Convenios al 31 de diciembre de 2018: \$6,679,239.00
- Ingreso recaudado a través de Transferencias por Subsidio al 31 de diciembre de 2019: \$2,412,760.00
- Ingreso recaudado a través de Transferencias por Subsidio al 31 de diciembre de 2020: \$1,102,829.00
- Ingreso recaudado a través de Transferencias por Subsidio al 31 de diciembre de 2021: \$388,681.00
- Ingreso recaudado a través de Transferencias por Subsidio al 31 de mayo de 2022:

Ejercicio	Mes	Documento Fuente	Referencia de Pago o N° de DEPP	Monto Recaudado	Fecha De Recaudación
2021	NOVIEMBRE	DEPP	0960000000030	90,331.00	04/01/2022
2021	NOVIEMBRE	DEPP	0960000000028	52,673.00	04/01/2022
2021	NOVIEMBRE	DEPP	0960000000029	70,713.00	04/01/2022
2022	FEBRERO	DEPP	0960000000002	16,666.00	16/02/2022
2022	MARZO	DEPP	0960000000003	47,466.00	09/03/2022
2022	MARZO	DEPP	0960000000008	312,336.00	11/03/2022
2022	MARZO	DEPP	0960000000007	85,605.00	23/03/2022
2022	MARZO	DEPP	0960000000005	96673.00	20/04/2022
2022	ABRIL	DEPP	0960000000010	28536.00	27/04/2022
2022	ABRIL	DEPP	0960000000013	80002.00	27/04/2022
2022	ABRIL	DEPP	0960000000014	4166.00	27/04/2022
2022	ABRIL	DEPP	0960000000015	15822.00	27/04/2022
2022	MAYO	DEPP	0960000000011	8891.00	24/05/2022
2022	MAYO	DEPP	0960000000009	8333.00	24/05/2022
2021	MAYO	DEPP	0960000000024	53262.99	24/05/2022
2022	MAYO	DEPP	0960000000012	218300.00	30/05/2022
2022	MAYO	DEPP	0960000000019	78300.00	30/05/2022
TOTAL				1,268,075.99	

- Ingreso recaudado a través de convenios al 31 de mayo de 2021: \$0.00

Otros Ingresos y Beneficios

- Intereses ganados por cuenta bancaria al 31 de mayo de 2022: \$6.01
- Bonificaciones Bancarias al 31 de mayo de 2022: \$0.00

Gastos y Otras Pérdidas

CONCEPTO	IMPORTE POR RUBRO	IMPORTE TOTAL
Gastos de Funcionamiento:		259,289.33
• Servicios Personales	0.00	
• Materiales y Suministros	69,613.77	
• Servicios Generales	189,675.56	
• Transferencias, Asignaciones, Subsidios	52,466.00	
Intereses, Comisiones y Otros Gastos de la Deuda Pública	-	
Otros Gastos Y Pérdidas Extraordinarias	-	
Suma de GASTOS Y OTRAS PÉRDIDAS		259,289.33

III) NOTAS AL ESTADO DE VARIACIÓN EN LA HACIENDA PÚBLICA

Sin observaciones.

IV) NOTAS AL ESTADO DE FLUJOS DE EFECTIVO

Efectivo y equivalentes

1. A continuación, se indica el análisis de los saldos inicial y final que figuran en la última parte del Estado de Flujo de Efectivo en la cuenta de efectivo y equivalentes:

Flujo de Efectivo	2022	2021
Efectivo en Bancos –Tesorería al inicio del Ejercicio	349179.66	1,304.95
Efectivo en Bancos- Dependencias	0.00	0.00
Inversiones temporales (hasta 3 meses)	0.00	0.00
Fondos con afectación específica	0.00	0.00
Depósitos de fondos de terceros y otros	0.00	0.00
Total, de Efectivo y Equivalentes al final del Ejercicio	699,719.43	349,179.66

- Reintegros de convenios a través de convenios 31 de mayo de 2022:

PROGRAMA	EJERCICIO DEL RECURSO	CANTIDAD	FECHA DE REINTEGRO
MUJERES INDIGENAS CONVENIO 758	2018	\$145,733.00	17/01/2019
MUJERES INDIGENAS CONVENIO 829	2018	\$82,547.00	17/01/2019
MUJERES INDIGENAS CONVENIO 829	2018	\$5.24	01/02/2019
FORDECYT 2018	2018	\$326.56	10/04/2019

FORDECYT 2018	2018	\$52,386.67	10/04/2019
MUJERES INDIGENAS 2017	2018	\$85.49	07/08/2019
MUJERES INDIGENAS 2017	2017	\$169,080.00	20/08/2019
MUJERES INDIGENAS CONVENIO 758	2018	\$29,305.00	21/04/2020
MUJERES INDIGENAS CONVENIO 829	2018	\$17.00	21/04/2020
MUJERES INDIGENAS CONVENIO 829	2018	\$73,220.00	21/04/2020
PROGRAMA FORTALECIMIENTO	2019	\$5,670.01	12/05/2020
PROGRAMA FORTALECIMIENTO	2019	\$2,532,218.27	12/05/2020
MUJERES INDIGENAS CONVENIO 829	2018	\$2.46	30/09/2020
FORDECYT 2019	2019	\$25,365.43	27/11/2020
FORDECYT 2019	2019	\$129.87	27/11/2020
MUJERES INDIGENAS CONVENIO	2021	\$115,600.00	14/12/2021
MULTAS ELECTORALES	2022	\$349,183.61	31/03/2022

Referente al recurso asignado al Capítulo 1000, este es administrado por la Secretaría de Finanzas y Administración a través de la Dirección de Recursos Humanos, por lo que dicho recurso no ingresa a las Cuentas Bancarias de este Instituto.

V) CONCILIACIÓN ENTRE LOS INGRESOS PRESUPUESTARIOS Y CONTABLES, ASÍ COMO ENTRE LOS EGRESOS PRESUPUESTARIOS Y LOS GASTOS CONTABLES.

b) NOTAS DE MEMORIA (CUENTAS DE ORDEN)

Ley de Ingresos:

- Ley de Ingresos Estimada: **\$9,091,760.00**
- Ley de Ingresos por Ejecutar: **8,090,655.27**
- Modificaciones a la Ley de Ingresos Estimada: **\$0.00**
- Ley de Ingresos Devengada: **\$1,001,104.73**
- Ley de Ingresos Recaudada: **\$1,001,104.73**

Presupuesto de Egresos:

- Presupuesto de Egresos Aprobado: **\$9,091,760.00**
- Presupuesto de Egresos por Ejercer: **\$8,733,573.99**
- Modificaciones al Presupuesto de Egresos: **\$0.00**
- Presupuesto de Egresos Comprometido: **\$358,186.01**
- Presupuesto de Egresos Devengado: **\$358,186.01**

- Presupuesto de Egresos Ejercido: \$358,186.01
- Presupuesto de Egresos Pagado: \$358,185.58

c) NOTAS DE GESTIÓN ADMINISTRATIVA.

1. Introducción

Los Estados Financieros del Instituto de Ciencia, Tecnología e Innovación del Estado de Michoacán de Ocampo, proveen información acerca de la Situación Financiera y los resultados de Gestión sobre los Ejercicios, la Ley de Ingresos y los Presupuestos de Egresos de 2019, a los principales usuarios de la misma y a la ciudadanía en general.

El objetivo del presente documento es la revelación del contexto y de los aspectos económico-financieros más relevantes que influyeron en las decisiones del período, y que deberán ser considerados en la elaboración de los Estados Financieros para la mayor comprensión de los mismos y sus particularidades.

En los resultados que se integran en el período de éstos; se puede observar en su conjunto la gestión económica, la de carácter presupuestaria y la de tipo fiscal, de igual forma lo correspondiente a la situación de la Hacienda Pública / Patrimonio, de acuerdo con los Postulados Básicos de Contabilidad Gubernamental. De esta manera, se informa y explica la respuesta del Instituto de Ciencia, Tecnología e Innovación del Estado de Michoacán de Ocampo, a las condiciones relacionadas con la información financiera de cada período de gestión; además, de exponer aquellas políticas que podrían afectar la toma de decisiones en períodos posteriores.

2. Panorama Económico y Financiero

A través del presente documento se informa sobre las principales condiciones económico-financieras bajo las cuales el Instituto de Ciencia, Tecnología e Innovación del Estado de Michoacán de Ocampo, estuvo operando, mismas que influyeron en la toma de decisiones en el período sobre la administración de los recursos financieros, considerándolas para la elaboración de los Estados Financieros Contables y Presupuestarios.

3. Autorización e Historia

El 31 de diciembre del 2017, se publicó en el Periódico Oficial del Gobierno Constitucional del Estado de Michoacán de Ocampo, el Decreto que creó el Organismo Público Descentralizado "Instituto de Ciencia, Tecnología e Innovación del Estado de Michoacán de Ocampo".

El Instituto de Ciencia, Tecnología e Innovación del Estado de Michoacán de Ocampo, se crea como un Organismo Público Descentralizado de la Administración Pública del Estado, con personalidad jurídica y patrimonio propios, con autonomía técnica, operativa y de gestión, no sectorizado; el cual tendrá su domicilio legal en la ciudad de Morelia, Michoacán.

Organización y Objeto Social

a) Objeto Social:

El Instituto de Ciencia, Tecnología e Innovación del Estado de Michoacán de Ocampo, tendrá por objeto establecer y regular las políticas del Estado en materia de investigación científica, humanística y tecnológica; el desarrollo científico y tecnológico; la innovación y la transferencia de tecnología; reconociéndolas como instrumentos de promoción del desarrollo sustentable, la competitividad económica, la mejoría de la calidad de vida y la transformación cultural de la sociedad basada en el conocimiento.

b) Principal Actividad:

Ejecutar la política de innovación, investigación científica y tecnológica del Estado, en coordinación con la Federación y los ayuntamientos, instituciones de educación superior y tecnológica, así como las organizaciones civiles del Estado,

c) Ejercicio Fiscal:

De acuerdo a lo señalado en el Postulado Básico de Contabilidad Gubernamental (PBCG) Periodo Contable específicamente en lo que se refiere a la contabilidad gubernamental, el período relativo es de un año calendario, que comprende a partir del 1 de MARZO hasta el 31 de MARZO 2021, y está directamente relacionado con la ejecución de la Ley de Ingresos y el ejercicio del presupuesto de egresos.

d) Régimen Jurídico:

El Instituto de Ciencia, Tecnología e Innovación del Estado de Michoacán de Ocampo se crea como un Organismo Público Descentralizado de la Administración Pública del Estado, con personalidad jurídica y patrimonio propios, con autonomía técnica, operativa y de gestión, no sectorizado; el cual tendrá su domicilio legal en la ciudad de Morelia, Michoacán.

Los principales ordenamientos legales que rigen y norman las funciones administrativas del Descentralizado son:

- Decreto de creación del Instituto de Ciencia, Tecnología e Innovación del Estado de Michoacán de Ocampo.
- Constitución Política de los Estados Unidos Mexicanos
- Constitución Política del Estado Libre y Soberano de Michoacán.
- Ley General de Contabilidad Gubernamental.
- Ley de Coordinación Fiscal.
- Ley de Planeación Hacendaria, Presupuesto, Gasto Público y Contabilidad Gubernamental del Estado de Michoacán de Ocampo.
- Ley de Responsabilidades de Servidores Públicos.
- Ley Federal de Presupuesto y Responsabilidad Hacendaria.
- Ley de Patrimonio Estatal Michoacán.
- Ley de Entidades Paraestatales del Estado de Michoacán.
- Reglamento Interior del El Instituto de Ciencia, Tecnología e Innovación del Estado de Michoacán de Ocampo.
- Reglas y lineamientos aplicables
- Entre otras

e) Estructura Organizacional Básica.

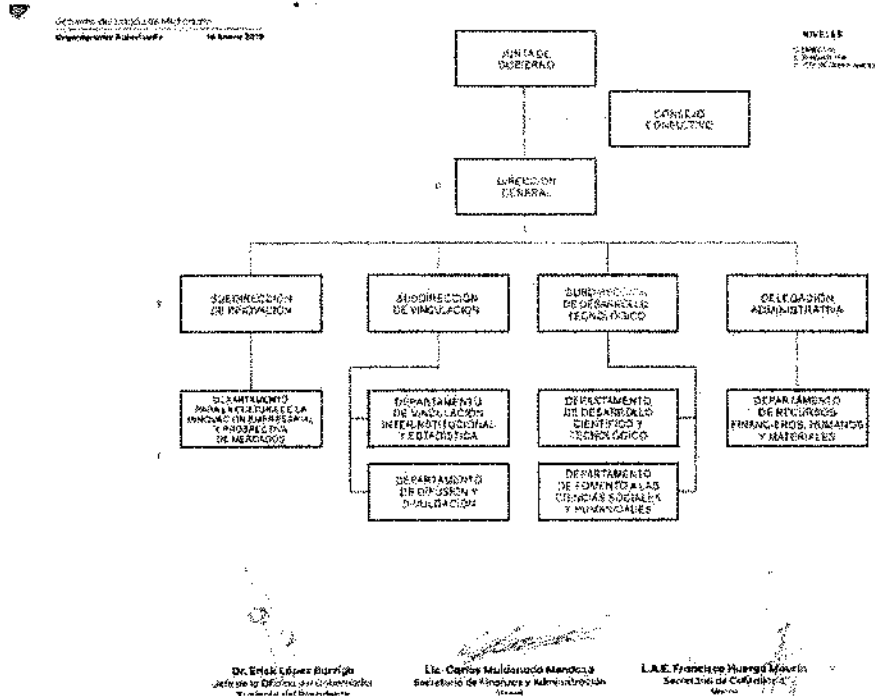

4. Bases de Preparación de los Estados Financieros

Los Estados Financieros de este Organismo son elaborados de acuerdo a lo señalado en la Ley General de Contabilidad Gubernamental, publicada en el Diario Oficial de la Federación el 31 de diciembre del 2008, con una última modificación el pasado 30 de MARZO del 2018, así como los Acuerdos publicados para la elaboración de los Estados Financieros Contables y Presupuestarios, las Normas y Metodología para la Emisión de la información financiera y Estructura de los Estados Financieros Básicos del Ente Público y Características de sus Notas, emitidos por el Consejo Nacional de Armonización Contable.

5. Políticas de Contabilidad Significativa

Los cambios en las políticas contables y correcciones de errores se llevaron a cabo de acuerdo a las Reglas específicas de registro y valoración del patrimonio publicado en el Diario Oficial de la Federación la última reforma 22 de diciembre de 2014, atendiendo al punto 16.3 que a la letra dice "Los entes públicos elaborarán sus estados financieros

Los errores en ejercicios anteriores. Dichos errores pueden ser entre otros por omisiones, inexactitudes, imprecisiones, registros contables extemporáneos, errores aritméticos, errores en la aplicación de políticas contables, así como la inadvertencia o mala interpretación de hechos".

La corrección de los errores debe ser aplicada contra la cuenta 8000 (cuenta presupuestal) Cambios por errores contables cuenta a la que se afectaron las correcciones anteriormente mencionadas.

6. Posición Monetaria Extranjera y Protección por Riesgo Cambiario

No aplica para el Instituto de Ciencia, Tecnología e Innovación del Estado de Michoacán de Ocampo.

7. Reporte Analítico del Activo

Inventario de bienes muebles en proceso de regularización

8. Fideicomisos, Mandatos y Análogos

No aplica para el Instituto de Ciencia, Tecnología e Innovación del Estado de Michoacán de Ocampo.

9. Reporte de Recaudación

No aplica para el Instituto de Ciencia, Tecnología e Innovación del Estado de Michoacán de Ocampo.

10. Información sobre la Deuda y el Reporte Analítico de la Deuda

No aplica para el Instituto de Ciencia, Tecnología e Innovación del Estado de Michoacán de Ocampo.

11. Calificaciones otorgadas

12. Proceso de Mejora

No aplica para el Instituto de Ciencia, Tecnología e Innovación del Estado de Michoacán de Ocampo.

13. Información por Segmentos

No aplica para el Instituto de Ciencia, Tecnología e Innovación del Estado de Michoacán de Ocampo.

14. Eventos Posteriores al Cierre

No aplica para el Instituto de Ciencia, Tecnología e Innovación del Estado de Michoacán de Ocampo.

15. Partes Relacionadas

El Instituto de Ciencia, Tecnología e Innovación del Estado de Michoacán de Ocampo, manifiesta que no existen partes relacionadas que pudieran ejercer influencia significativa sobre la toma de decisiones financieras y operativas.

La información se elaboró conforme a las normas, criterios y principios técnicos emitidos por el Consejo Estatal de Armonización Contable y las disposiciones legales aplicables, obedeciendo a las mejores prácticas contables.

“Bajo protesta de decir verdad declaramos que los Estados Financieros y sus notas, son razonablemente correctos y son responsabilidad del emisor.”

ATENTAMENTE



DRA. ALEJANDRA OCHOA ZARZOSA
DIRECTORA GENERAL DEL INSTITUTO DE CIENCIA,
TECNOLOGÍA E INNOVACIÓN DEL ESTADO DE
MICHOCÁN DE OCAMPO



L.A.E. ALBA MELISSA AYALA CURIEL
DELEGADA ADMINISTRATIVA
DEL INSTITUTO DE CIENCIA, TECNOLOGÍA E INNOVACIÓN
DEL ESTADO DE MICHOCÁN DE OCAMPO



h)

ESTADO ANALÍTICO DEL ACTIVO



**Instituto de Ciencia,
Tecnología e Innovación**

GOBIERNO DE MICHOACÁN



INSTITUTO DE CIENCIA TECNOLOGÍA E INNOVACIÓN DEL ESTADO DE MICHOACÁN DE OCAMPO
MICHOACAN

Estado Analítico del Activo
Del 01/ene./2022 al 31/may./2022
 (Cifras en Pesos)

Fecha y hora de Impresión | 07/jun./2022 | 10:13 a. m.

Usr: natividad
 Rep: rptEstadoAnaliticoDeActivosYPasivos_R

Concepto	Saldo Inicial	Cargos del periodo	Abonos del periodo	Saldo Final	Variación del Periodo
ACTIVO	\$3,544,495.24	\$2,360,020.13	\$2,214,129.67	\$3,690,385.70	\$145,890.46
ACTIVO CIRCULANTE	\$3,289,281.77	\$2,313,589.45	\$2,214,129.67	\$3,388,741.55	\$99,459.78
EFFECTIVO Y EQUIVALENTES	\$349,179.66	\$1,268,084.72	\$917,544.95	\$699,719.43	\$350,539.77
DERECHOS A RECIBIR EFECTIVO O EQUIVALENTES	\$2,940,102.11	\$1,045,504.73	\$1,296,584.72	\$2,689,022.12	-\$251,079.99
DERECHOS A RECIBIR BIENES O SERVICIOS	\$0.00	\$0.00	\$0.00	\$0.00	\$0.00
INVENTARIOS	\$0.00	\$0.00	\$0.00	\$0.00	\$0.00
ALMACENES	\$0.00	\$0.00	\$0.00	\$0.00	\$0.00
ESTIMACIÓN POR PÉRDIDA O DETERIORO DE ACTIVOS CIRCULANTES	\$0.00	\$0.00	\$0.00	\$0.00	\$0.00
OTROS ACTIVOS CIRCULANTES	\$0.00	\$0.00	\$0.00	\$0.00	\$0.00
ACTIVO NO CIRCULANTE	\$255,213.47	\$46,430.68	\$0.00	\$301,644.15	\$46,430.68
INVERSIONES FINANCIERAS A LARGO PLAZO	\$0.00	\$0.00	\$0.00	\$0.00	\$0.00
DERECHOS A RECIBIR EFECTIVO O EQUIVALENTES A LARGO PLAZO	\$0.00	\$0.00	\$0.00	\$0.00	\$0.00
BIENES INMUEBLES, INFRAESTRUCTURA Y CONSTRUCCIONES EN PROCESO	\$0.00	\$0.00	\$0.00	\$0.00	\$0.00
BIENES MUEBLES	\$249,052.47	\$32,999.68	\$0.00	\$282,052.15	\$32,999.68
ACTIVOS INTANGIBLES	\$6,161.00	\$13,431.00	\$0.00	\$19,592.00	\$13,431.00
DEPRECIACIÓN, DETERIORO Y AMORTIZACIÓN ACUMULADA DE BIENES	\$0.00	\$0.00	\$0.00	\$0.00	\$0.00
ACTIVOS DIFERIDOS	\$0.00	\$0.00	\$0.00	\$0.00	\$0.00
ESTIMACIÓN POR PÉRDIDA O DETERIORO DE ACTIVOS NO CIRCULANTES	\$0.00	\$0.00	\$0.00	\$0.00	\$0.00
OTROS ACTIVOS NO CIRCULANTES	\$0.00	\$0.00	\$0.00	\$0.00	\$0.00

"Bajo protesta de decir verdad declaramos que los Estados Financieros y sus notas, son razonablemente correctos y son responsabilidad del emisor".

 DRA. ALEJANDRA OCHOA ZARZOSA
 DIRECTORA GENERAL

 L.A.E. ALBA MELISSA AYALA CURIEL

DELEGADA ADMINISTRATIVO

 L.A. OSCAR DIAZ SANCHEZ

JEFE DE DEPARTAMENTO DE RECURSOS FINANCIEROS,
 FINANCIEROS Y MATEMÁTICAS



i)

ESTADO ANALÍTICO DE LA DEUDA Y OTROS PASIVOS.



**Instituto de Ciencia,
Tecnología e Innovación**

GOBIERNO DE MICHOACÁN



INSTITUTO DE CIENCIA TECNOLOGÍA E INNOVACIÓN DEL ESTADO DE MICHOACÁN DE OCAMPO
MICHOACAN

Estado Analítico de la Deuda y Otros Pasivos
Del 01/jene./2022 Al 31/may./2022
 (Cifras en Pesos)

Fecha y hora de Impresión: 07/jun./2022 10:14 a. m.

Usu. rptEstadoAnaliticoDeudaYPasivos

Denominación de las Deudas	Moneda de Contratación	Institución o País Acreedor	Saldo Inicial del Periodo	Saldo Final del Periodo
DEUDA PÚBLICA				
Corto Plazo				
Deuda Interna				
Instituciones de Crédito	Peso	México	\$0.00	\$0.00
Títulos y Valores	Peso	México	\$0.00	\$0.00
Arrendamientos Financieros	Peso	México	\$0.00	\$0.00
Deuda Externa				
Organismos Financieros Internacionales	Peso	México	\$0.00	\$0.00
Deuda Bilateral	Peso	México	\$0.00	\$0.00
Títulos y Valores	Peso	México	\$0.00	\$0.00
Arrendamientos Financieros	Peso	México	\$0.00	\$0.00
Subtotal de Deuda Pública a Corto Plazo	Peso	México	\$0.00	\$0.00
Largo Plazo				
Deuda Interna				
Instituciones de Crédito	Peso	México	\$0.00	\$0.00
Títulos y Valores	Peso	México	\$0.00	\$0.00
Arrendamientos Financieros	Peso	México	\$0.00	\$0.00
Deuda Externa				
Organismos Financieros Internacionales	Peso	México	\$0.00	\$0.00
Deuda Bilateral	Peso	México	\$0.00	\$0.00
Títulos y Valores	Peso	México	\$0.00	\$0.00
Arrendamientos Financieros	Peso	México	\$0.00	\$0.00
Subtotal de Deuda Pública a Largo Plazo	Peso	México	\$0.00	\$0.00
Total de Otros Pasivos	Peso	México	\$1,694,532.28	\$1,502,796.19
Total de Deuda Pública y Otros Pasivos	Peso	México	\$1,694,532.28	\$1,502,796.19



INSTITUTO DE CIENCIA TECNOLOGÍA E INNOVACIÓN DEL ESTADO DE MICHOACÁN DE OCAMPO

MICHOACAN

Estado Analítico de la Deuda y Otros Pasivos

Del 01/ene./2022 Al 31/may./2022

(Cifras en Pesos)

Fecha y hora de Impresión | 07/jun./2022 | 10:14 a. m.

Usr: natividad
Rep: rptEstadoAnaliticoDeudaYPasivos

Denominación de las Deudas	Moneda de Contratación	Institución o País Acreedor	Saldo Inicial del Periodo	Saldo Final del Periodo
DEUDA PÚBLICA				

"Bajo protesta de decir verdad declaramos que los Estados Financieros y sus notas, son razonablemente correctos y son responsabilidad del emisor".

DRA. ALEJANDRA OCHOA ZARZOSA
DIRECTORA GENERAL

L.A.E. ALBA MELISSA AYALA CURIEL
DELEGADA ADMINISTRATIVO

L.A. OSCAR DÍAZ SANCHEZ
JEFE DE DEPARTAMENTO DE RECURSOS FINANCIEROS,
FINANCIOS Y MATERIALES

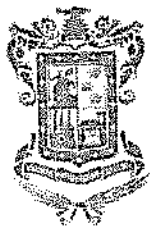

INFORMACIÓN PRESUPUESTARIA



**Instituto de Ciencia,
Tecnología e Innovación**

GOBIERNO DE MICHOACÁN



a)

**ESTADO ANALÍTICO DE INGRESOS, DEL
QUE SE DERIVA LA PRESENTACIÓN EN
CLASIFICACIÓN ECONÓMICA POR FUENTE
DE FINANCIAMIENTO Y CONCEPTO,
INCLUYENDO LOS INGRESOS EXCEDENTES
GENERADOS.**



**Instituto de Ciencia,
Tecnología e Innovación**

ESTADO DE MICHOACÁN



INSTITUTO DE CIENCIA TECNOLOGÍA E INNOVACIÓN DEL ESTADO DE MICHOACÁN DE OCAMPO
MICHOACÁN

Estado Analítico de Ingresos
 Del 01/ene./2022 Al 31/may./2022

Fecha y hora de Impresión 07/jun./2022 10:15 a. m.

Usr: natividad
 Rep: rptEstadoPresupuestaringresosRB_CP_2019

Rubro de Ingresos	Ingreso					Diferencia (6-5-1)
	Estimado (1)	Ampliaciones y Reducciones (2)	Modificado (3=1+2)	Devengado (4)	Recaudado (5)	
IMPUESTOS	\$0.00	\$0.00	\$0.00	\$0.00	\$0.00	0.1
CUOTAS Y APORTACIONES DE SEGURIDAD SOCIAL	\$0.00	\$0.00	\$0.00	\$0.00	\$0.00	0.1
CONTRIBUCIONES DE MEJORAS	\$0.00	\$0.00	\$0.00	\$0.00	\$0.00	0.1
DERECHOS	\$0.00	\$0.00	\$0.00	\$0.00	\$0.00	0.1
PRODUCTOS	\$0.00	\$0.00	\$0.00	\$8.73	\$8.73	8.1
APROVECHAMIENTOS	\$0.00	\$0.00	\$0.00	\$0.00	\$0.00	0.1
INGRESOS POR VENTA DE BIENES, PRESTACIÓN DE SERVICIOS Y OTROS	\$0.00	\$0.00	\$0.00	\$0.00	\$0.00	0.1
PARTICIPACIONES, APORTACIONES, CONVENIOS, INCENTIVOS DERIVADOS	\$0.00	\$0.00	\$0.00	\$0.00	\$0.00	0.1
TRANSFERENCIAS, ASIGNACIONES, SUBSIDIOS Y SUBVENCIÓNES, Y PRODUCTOS	\$9,091,760.00	\$0.00	\$9,091,760.00	\$1,001,096.00	\$1,001,096.00	-8,090,664.1
INGRESOS DERIVADOS DE FINANCIAMIENTOS	\$0.00	\$0.00	\$0.00	\$0.00	\$0.00	0.1
Total	\$9,091,760.00	\$0.00	\$9,091,760.00	\$1,001,104.73	\$1,001,104.73	-8,090,655.1
Ingresos Excedentes						

Estado Analítico de Ingresos por Fuente de Financiamiento	Ingreso					Diferencia (6-5-1)
	Estimado (1)	Ampliaciones y Reducciones (2)	Modificado (3=1+2)	Devengado (4)	Recaudado (5)	
Ingresos del Poder Ejecutivo Federal o Estatal y de los Municipios						
IMPUESTOS	\$0.00	\$0.00	\$0.00	\$0.00	\$0.00	0.1
CUOTAS Y APORTACIONES DE SEGURIDAD SOCIAL	\$0.00	\$0.00	\$0.00	\$0.00	\$0.00	0.1
CONTRIBUCIONES DE MEJORAS	\$0.00	\$0.00	\$0.00	\$0.00	\$0.00	0.1
DERECHOS	\$0.00	\$0.00	\$0.00	\$0.00	\$0.00	0.1
PRODUCTOS	\$0.00	\$0.00	\$0.00	\$0.00	\$0.00	0.1
APROVECHAMIENTOS	\$0.00	\$0.00	\$0.00	\$0.00	\$0.00	0.1
PARTICIPACIONES, APORTACIONES, CONVENIOS, INCENTIVOS DERIVADOS	\$0.00	\$0.00	\$0.00	\$0.00	\$0.00	0.1
TRANSFERENCIAS, ASIGNACIONES, SUBSIDIOS Y SUBVENCIÓNES	\$0.00	\$0.00	\$0.00	\$0.00	\$0.00	0.1
Ingresos de los Entes Públicos de los Poderes Legislativo y Judicial, de los Organos Autónomos y del Sector Paraestatal o Paramunicipal, así como de las Empresas Productivas del Estado						
CUOTAS Y APORTACIONES DE SEGURIDAD SOCIAL	\$0.00	\$0.00	\$0.00	\$0.00	\$0.00	0.1
PRODUCTOS	\$0.00	\$0.00	\$0.00	\$8.73	\$8.73	8.1
INGRESOS POR VENTA DE BIENES, PRESTACIÓN DE SERVICIOS Y OTROS	\$0.00	\$0.00	\$0.00	\$0.00	\$0.00	0.1
TRANSFERENCIAS, ASIGNACIONES, SUBSIDIOS Y SUBVENCIÓNES	\$9,091,760.00	\$0.00	\$9,091,760.00	\$1,001,096.00	\$1,001,096.00	-8,090,664.1
Ingresos Derivados de Financiamiento						
INGRESOS DERIVADOS DE FINANCIAMIENTOS	\$0.00	\$0.00	\$0.00	\$0.00	\$0.00	0.1
Total	\$9,091,760.00	\$0.00	\$9,091,760.00	\$1,001,104.73	\$1,001,104.73	-8,090,655.1
Ingresos Excedentes						



INSTITUTO DE CIENCIA TECNOLOGÍA E INNOVACIÓN DEL ESTADO DE MICHOACÁN DE OCAMPO
MICHOACAN

Estado Analítico de Ingresos
Del 01/ene./2022 Al 31/may./2022

Usr: natividad
Rep: rptEstadoPresupuestoIngresosRB_CP_2019

Fecha y hora de Impresión | 07/jun./2022 | 10:15 a. m.

DRA. ALEJANDRA OCHOA ZARZOSA
DIRECTORA GENERAL

L.A.E. ALBA MELISSA AYALA CURIEL
DELEGADA ADMINISTRATIVO

L.A. OSCAR DÍAZ SANCHEZ
JEFE DE DEPARTAMENTO DE RECURSOS FINANCIEROS,
HUMANOS Y MATERIALES



b)

**ESTADO ANALÍTICO DEL EJERCICIO DEL
PRESUPUESTO DE EGRESOS DEL QUE
SE DERIVAN LAS CLASIFICACIONES
SIGUIENTES:**

- a) Administrativa**
- b) Económica**
- c) Por objeto de gasto**
- d) Funcional**



**Instituto de Ciencia,
Tecnología e Innovación**

GOBIERNO DEL MICHOACÁN

Estado Analítico del Ejercicio del Presupuesto de Egresos

Usr: natividad
Rep rptEstadoPresupuestoEgresos_UA3

Clasificación Administrativa
| Del 01/ene./2022 Al 31/may./2022

Fecha y hora de Impresión | 07/jun./2022
10:16 a. m.

Concepto	Egresos					Subejercicio
	Aprobado	Ampliaciones / (Reducciones)	Modificado	Devengado	Pagado	
	1	2	3=(1+2)	4	5	6 = (3 - 4)
Sin Ramo/Dependencia						
DIRECCION GENERAL	\$5,693,820.00	\$0.00	\$5,693,820.00	\$0.00	\$0.00	\$5,693,820.00
SUBDIRECCION DE VINCULACION	\$252,629.00	\$0.00	\$252,629.00	\$0.00	\$0.00	\$252,629.00
SUBDIRECCION DE DESARROLLO TECNOLOGICO	\$363,888.00	\$0.00	\$363,888.00	\$0.00	\$0.00	\$363,888.00
SUBDIRECCION DE INNOVACION	\$556,614.00	\$0.00	\$556,614.00	\$52,466.00	\$52,466.00	\$504,148.00
DELEGACION ADMINISTRATIVA	\$2,224,809.00	\$0.00	\$2,224,809.00	\$305,720.01	\$305,719.58	\$1,919,088.99
Sin Ramo/Dependencia	\$9,091,760.00	\$0.00	\$9,091,760.00	\$358,186.01	\$358,185.58	\$8,733,573.99
Total del Gasto	\$9,091,760.00	\$0.00	\$9,091,760.00	\$358,186.01	\$358,185.58	\$8,733,573.99



DRA. ALEJANDRA OCHOA ZARZOSA
DIRECTORA GENERAL



L.A.E. ALBA MELISSA AYALA CURIEL
DELEGADA ADMINISTRATIVO

L.A. OSCAR DIAZ SANCHEZ
JEFE DE DEPARTAMENTO DE RECURSOS FINANCIEROS,
HUMANOS Y MATERIALES



INSTITUTO DE CIENCIA TECNOLOGÍA E INNOVACIÓN DEL ESTADO DE MICHOACÁN DE OCAMPO
MICHOACAN

Estado Analítico del Ejercicio del Presupuesto de Egresos
Clasificación Económica (por Tipo de Gasto)
| Del 01/ene./2022 Al 31/may./2022

Usr: natividad
Rep: rptEstadoPresupuestoEgresos_CL2

Fecha y hora de Impresión | 07/jun./2022 10:16 a. m.

Concepto	Egresos					
	Aprobado 1	Ampliaciones / (Reducciones) 2	Modificado 3=(1+2)	Devengado 4	Pagado 5	Subejercicio 6 = (3 - 4)
Gasto Corriente	\$8,943,010.00	\$0.00	\$8,943,010.00	\$311,755.33	\$311,754.90	\$8,631,254.67
Gasto de Capital	\$148,750.00	\$0.00	\$148,750.00	\$46,430.68	\$46,430.68	\$102,319.32
Amortización de la deuda y disminución de pasivos	\$0.00	\$0.00	\$0.00	\$0.00	\$0.00	\$0.00
Pensiones y Jubilaciones	\$0.00	\$0.00	\$0.00	\$0.00	\$0.00	\$0.00
Participaciones	\$0.00	\$0.00	\$0.00	\$0.00	\$0.00	\$0.00
Total del Gasto	\$9,091,760.00	\$0.00	\$9,091,760.00	\$358,186.01	\$358,185.58	\$8,733,573.99

DRA. ALEJANDRA OCHOA ZARZOSA

DIRECTORA GENERAL

L.A. OSCAR DIAZ SANCHEZ

L.A.E. ALBA MELISSA AYALA CUIRIEL

DELEGADA ADMINISTRATIVO

JEFE DE DEPARTAMENTO DE RECURSOS FINANCIEROS,
MATERIALES

Concepto	Egresos					
	Aprobado 1	Ampliaciones / (Reducciones) 2	Modificado 3=(1+2)	Devengado 4	Pagado 5	Subejercicio 6 = (3 - 4)
SERVICIOS PERSONALES						
REMUNERACIONES AL PERSONAL DE CARÁCTER PERMANENTE	\$6,147,785.00	\$0.00	\$6,147,785.00	\$0.00	\$0.00	\$6,147,785.00
REMUNERACIONES AL PERSONAL DE CARÁCTER TRANSITORIO	\$0.00	\$0.00	\$0.00	\$0.00	\$0.00	\$0.00
REMUNERACIONES ADICIONALES Y ESPECIALES	\$0.00	\$0.00	\$0.00	\$0.00	\$0.00	\$0.00
SEGURIDAD SOCIAL	\$0.00	\$0.00	\$0.00	\$0.00	\$0.00	\$0.00
OTRAS PRESTACIONES SOCIALES Y ECONÓMICAS	\$0.00	\$0.00	\$0.00	\$0.00	\$0.00	\$0.00
PREVISIONES	\$0.00	\$0.00	\$0.00	\$0.00	\$0.00	\$0.00
PAGO DE ESTÍMULOS A SERVIDORES PÚBLICOS	\$0.00	\$0.00	\$0.00	\$0.00	\$0.00	\$0.00
MATERIALES Y SUMINISTRO						
MATERIALES DE ADMINISTRACIÓN, EMISIÓN DE DOCUMENTOS Y ARTÍCULOS DE OFICIALES	\$442,420.00	\$0.00	\$442,420.00	\$69,613.77	\$69,613.77	\$372,806.23
ALIMENTOS Y UTENSILIOS	\$134,200.00	\$0.00	\$134,200.00	\$31,349.33	\$31,349.33	\$102,850.67
MATERIAS PRIMAS Y MATERIALES DE PRODUCCIÓN Y COMERCIALIZACIÓN	\$13,900.00	\$0.00	\$13,900.00	\$6,217.54	\$6,217.54	\$7,682.46
MATERIALES Y ARTÍCULOS DE CONSTRUCCIÓN Y DE REPARACIÓN	\$49,501.00	\$0.00	\$49,501.00	\$3,989.00	\$3,989.00	\$45,512.00
PRODUCTOS QUÍMICOS, FARMACÉUTICOS Y DE LABORATORIOS	\$11,000.00	\$0.00	\$11,000.00	\$576.83	\$576.83	\$10,423.17
COMBUSTIBLES, LUBRICANTES Y ADITIVOS	\$83,186.00	\$0.00	\$83,186.00	\$2,769.68	\$2,769.68	\$80,396.32
VESTUARIO BLANCOS, PRENDAS DE PROTECCIÓN Y ARTÍCULOS DEPORTIVOS	\$5,000.00	\$0.00	\$5,000.00	\$4,848.80	\$4,848.80	\$151.20
MATERIALES Y SUMINISTRO PARA SEGURIDAD MENORES	\$0.00	\$0.00	\$0.00	\$0.00	\$0.00	\$0.00
HERRAMIENTAS, REFACCIONES Y ACCESORIOS	\$145,653.00	\$0.00	\$145,653.00	\$19,862.59	\$19,862.59	\$125,790.41
SERVICIOS GENERALES						
SERVICIOS BÁSICOS	\$1,651,687.00	\$0.00	\$1,651,687.00	\$189,675.55	\$189,675.55	\$1,462,011.45
SERVICIOS DE ARRENDAMIENTO	\$181,218.00	\$0.00	\$181,218.00	\$17,015.43	\$17,015.00	\$164,202.57
SERVICIOS PROFESIONALES, CIENTÍFICOS, TÉCNICOS Y OTROS SERVICIOS	\$4,500.00	\$0.00	\$4,500.00	\$1,392.00	\$1,392.00	\$3,108.00
SERVICIOS FINANCIEROS, BANCARIOS Y COMERCIALES	\$540,400.00	\$0.00	\$540,400.00	\$48,296.32	\$48,296.32	\$492,103.68
SERVICIOS DE INSTALACIÓN, REPARACIÓN, MANTENIMIENTO Y CONSERVACIÓN	\$34,273.00	\$0.00	\$34,273.00	\$16,933.36	\$16,933.36	\$17,339.64
SERVICIOS DE COMUNICACIÓN SOCIAL Y PUBLICIDAD	\$393,189.00	\$0.00	\$393,189.00	\$56,802.07	\$56,802.07	\$336,386.93
SERVICIOS DE TRASLADOS Y VIÁTICOS	\$24,000.00	\$0.00	\$24,000.00	\$4,766.50	\$4,766.50	\$19,233.50
SERVICIOS OFICIALES	\$45,291.00	\$0.00	\$45,291.00	\$1,125.00	\$1,125.00	\$44,166.00
OTROS SERVICIOS GENERALES	\$264,664.00	\$0.00	\$264,664.00	\$25,812.88	\$25,812.88	\$238,851.12
TRANSFERENCIAS, ASIGNACIONES, SUBSIDIOS Y OTRAS AYUDAS	\$164,152.00	\$0.00	\$164,152.00	\$17,532.00	\$17,532.00	\$146,620.00
	\$769,866.00	\$0.00	\$769,866.00	\$52,456.00	\$52,456.00	\$717,400.00



INSTITUTO DE CIENCIA TECNOLOGÍA E INNOVACIÓN DEL ESTADO DE MICHOACÁN DE OCAMPO
MICHOACAN

Estado Analítico del Ejercicio del Presupuesto de Egresos
Clasificación por Objeto del Gasto (Capítulo y Concepto)

Fecha y hora de Impresión | 07/jun./2022 | 10:17 a. m.

Usr: natividad
 Rep: rptEstadoPresupuestoEgresos_CP_CTO

| Del 01/ene./2022 Al 31/may./2022

Concepto	Egresos					
	Aprobado 1	Ampliaciones / (Reducciones) 2	Modificado 3=(1+2)	Devengado 4	Pagado 5	Subejercicio 6 = (3 - 4)
CONVENIOS	\$0.00	\$0.00	\$0.00	\$0.00	\$0.00	\$0.00
DEUDA PÚBLICA	\$0.00	\$0.00	\$0.00	\$0.00	\$0.00	\$0.00
AMORTIZACIÓN DE LA DEUDA PÚBLICA	\$0.00	\$0.00	\$0.00	\$0.00	\$0.00	\$0.00
INTERESES DE LA DEUDA PÚBLICA	\$0.00	\$0.00	\$0.00	\$0.00	\$0.00	\$0.00
COMISIONES DE LA DEUDA PÚBLICA	\$0.00	\$0.00	\$0.00	\$0.00	\$0.00	\$0.00
GASTOS DE LA DEUDA PÚBLICA	\$0.00	\$0.00	\$0.00	\$0.00	\$0.00	\$0.00
COSTOS POR COBERTURA	\$0.00	\$0.00	\$0.00	\$0.00	\$0.00	\$0.00
APOYOS FINANCIEROS	\$0.00	\$0.00	\$0.00	\$0.00	\$0.00	\$0.00
ADEUDOS DE EJERCICIOS FISCALES ANTERIORES (ADEFAS)	\$0.00	\$0.00	\$0.00	\$0.00	\$0.00	\$0.00
Total del Gasto	\$9,091,760.00	\$0.00	\$9,091,760.00	\$358,186.01	\$358,185.58	\$8,733,573.42

 DRA. ALEJANDRA OCHOA ZARZOSA
 DIRECTORA GENERAL

 L.A.E. ALBA-MELISSA AYALA CURIEL
 DELEGADA ADMINISTRATIVO

 L.A. OSCAR DÍAZ SANCHEZ
 JEFE DE DEPARTAMENTO DE RECURSOS FINANCIEROS,
 HUMANOS Y MATERIALES

Estado Analítico del Ejercicio del Presupuesto de Egresos
Clasificación Funcional (Finalidad y Función)

Usr: natividad
Rep: rptEstadoPresupuestoEgresos_FN3

Del 01/ene./2022 Al 31/may./2022

Fecha y hora de Impresión 07/jun./2022 10:17 a. m.

Concepto	Egresos					
	Aprobado	Ampliaciones / (Reducciones)	Modificado	Devengado	Pagado	Subejercicio
ADEUDOS DE EJERCICIOS FISCALES ANTERIORES	1	2	3=(1+2)	4	5	6 = (3 - 4)
	\$0.00	\$0.00	\$0.00	\$0.00	\$0.00	\$0.00
Total del Gasto	\$9,091,760.00	\$0.00	\$9,091,760.00	\$358,186.01	\$358,185.58	\$8,733,573.58



DRA. ALEJANDRA OCHOA ZARZOSA
DIRECTORA GENERAL



L.A.E. ALBA MELISSA AYALA CURIEL
DELEGADA ADMINISTRATIVO



L.A. OSCAR DIAZ SANCHEZ
JEFE DE DEPARTAMENTO DE RECURSOS FINANCIEROS,
MATERIALES



c)

**ENDEUDAMIENTO NETO, FINANCIAMIENTO
MENOS AMORTIZACIÓN DEL QUE SE
DERIVA LA CLASIFICACIÓN POR SU ORIGEN
EN INTERNO Y EXTERNO**



**Instituto de Ciencia,
Tecnología e Innovación**

GOBIERNO DEL ESTADO DE MICHOACÁN



INSTITUTO DE CIENCIA TECNOLOGÍA E INNOVACIÓN DEL MICHOACÁN

Endeudamiento Neto

Del 01/ene./2022 Al 31/may./2022

Usr: natividad
Rep: rptEndeudamientoNeto

Fecha y hora de Impresión: 07/jun./2022
10:18 a. m.

Identificación de Crédito o Instrumento	Contratación/Colocación	Amortización	Endeudamiento Neto
	A	B	C=A-B
Créditos Bancarios			
Total Créditos Bancarios	\$0.00	\$0.00	\$0.00
Otros Instrumentos de Deuda			
Total Otros Instrumentos de Deuda	\$0.00	\$0.00	\$0.00
Total	\$0.00	\$0.00	\$0.00

DRA. ALEJANDRA OCHOA ZARZOSA

DIRECTORA GENERAL

L.A.E. ALBA MELISSA AYALA CURIEL

DELEGADA ADMINISTRATIVO

L.A. OSCAR DÍAZ SÁNCHEZ
JEFE DE DEPARTAMENTO DE RECURSOS FINANCIEROS,
HUMANOS Y MATERIALES



d)

INTERESES DE LA DEUDA



**Instituto de Ciencia,
Tecnología e Innovación**

GOBIERNO DE MICHOACÁN



INSTITUTO DE CIENCIA TECNOLOGÍA E INNOVACIÓN DEL
MICHOACÁN

Intereses de la Deuda

Del 01/ene./2022 Al 31/may./2022

Usu: natividad

Rep: rptInteresesdeLaDeuda

Fecha y hora de Impresión | 07/jun./2022
10:19 a. m.

Identificación de Crédito o Instrumento	Devengado	Pagado
Créditos Bancarios		
Total de Intereses de Créditos Bancarios	\$0.00	\$0.00
Otros Instrumentos de Deuda		
Total de Intereses de Otros Instrumentos de Deuda	\$0.00	\$0.00
Total	\$0.00	\$0.00

DRA. ALEJANDRA OCHOA ZARZOSA

DIRECTORA GENERAL

L.A.E. ALBA MELISSA AYALA CURIEL

DELEGADA ADMINISTRATIVO

L.A. OSCAR DÍAZ SÁNCHEZ
JEFE DE DEPARTAMENTO DE RECURSOS FINANCIEROS,
HUMANOS Y MATERIALES



INFORMACIÓN PROGRAMÁTICA



**Instituto de Ciencia,
Tecnología e Innovación**

GOBIERNO DE MICHOACÁN



a)

GASTO POR CATEGORÍA PROGRAMÁTICA



**Instituto de Ciencia,
Tecnología e Innovación**

GOBIERNO DE MICHOACÁN



INSTITUTO DE CIENCIA TECNOLOGÍA E INNOVACIÓN DEL ESTADO DE MICHOACÁN DE OCAMPO

MICHOACAN

Gasto por Categoría Programática

Del 01/ene./2022 Al 31/may./2022

Fecha y hora de Impresión: 07/jun./2022 10:20 a. m.

Usu: natividad
Rep: rptEstadoPresupuestoEgresos_PC

Concepto	Egresos					
	1	2	3=(1+2)	4	5	6=(3-4)
Aprobado	Ampliaciones / (Reducciones)	Modificado	Devengado	Pagado	Subejercicio	
Programas						
Subsidios: Sector Social y Privado o Entidades Federativas y Municipios						
Sujetos a Reglas de Operación	\$0.00	\$0.00	\$0.00	\$0.00	\$0.00	\$0.00
Otros Subsidios	\$5,609,820.00	\$0.00	\$5,609,820.00	\$0.00	\$0.00	\$5,609,820.00
Desempeño de las Funciones						
Prestación de Servicios Públicos	\$1,257,131.00	\$0.00	\$1,257,131.00	\$52,466.00	\$52,466.00	\$1,204,665.00
Provisión de Bienes Públicos	\$0.00	\$0.00	\$0.00	\$0.00	\$0.00	\$0.00
Planeación, seguimiento y evaluación de políticas públicas	\$0.00	\$0.00	\$0.00	\$0.00	\$0.00	\$0.00
Promoción y fomento	\$0.00	\$0.00	\$0.00	\$0.00	\$0.00	\$0.00
Regulación y supervisión	\$0.00	\$0.00	\$0.00	\$0.00	\$0.00	\$0.00
Funciones de las Fuerzas Armadas (Únicamente Gobierno F Específicos	\$0.00	\$0.00	\$0.00	\$0.00	\$0.00	\$0.00
Proyectos de Inversión	\$0.00	\$0.00	\$0.00	\$0.00	\$0.00	\$0.00
Administrativos y de Apoyo						
Apoyo al proceso presupuestario y para mejorar la eficiencia	\$2,224,809.00	\$0.00	\$2,224,809.00	\$305,719.56	\$305,719.56	\$1,919,089.44
Apoyo a la función pública y al mejoramiento de la gestión	\$0.00	\$0.00	\$0.00	\$0.00	\$0.00	\$0.00
Operaciones ajenas	\$0.00	\$0.00	\$0.00	\$0.00	\$0.00	\$0.00
Compromisos						
Obligaciones de cumplimiento de resolución jurisdiccional	\$0.00	\$0.00	\$0.00	\$0.00	\$0.00	\$0.00
Desastres Naturales	\$0.00	\$0.00	\$0.00	\$0.00	\$0.00	\$0.00
Obligaciones						
Pensiones y jubilaciones	\$0.00	\$0.00	\$0.00	\$0.00	\$0.00	\$0.00
Aportaciones a la seguridad social	\$0.00	\$0.00	\$0.00	\$0.00	\$0.00	\$0.00
Aportaciones a fondos de estabilización	\$0.00	\$0.00	\$0.00	\$0.00	\$0.00	\$0.00
Aportaciones a fondos de inversión y reestructura de pension	\$0.00	\$0.00	\$0.00	\$0.00	\$0.00	\$0.00
Programas de Gasto Federalizado						
Gasto Federalizado	\$0.00	\$0.00	\$0.00	\$0.00	\$0.00	\$0.00
Participaciones a entidades federativas y municipios						
Participaciones a entidades federativas y municipios	\$0.00	\$0.00	\$0.00	\$0.00	\$0.00	\$0.00
Costo financiero, deuda o apoyos a deudores y ahorradores de la banca						
Costo financiero, deuda o apoyos a deudores y ahorradores	\$0.00	\$0.00	\$0.00	\$0.00	\$0.00	\$0.00
Adeudos de ejercicios fiscales anteriores						
Adeudos de ejercicios fiscales anteriores	\$0.00	\$0.00	\$0.00	\$0.00	\$0.00	\$0.00
Total del Gasto	\$9,091,760.00	\$0.00	\$9,091,760.00	\$358,186.01	\$358,186.58	\$8,733,573.99

Gasto por Categoría Programática
Del 01/ene./2022 Al 31/may./2022

Fecha y hora de Impresión 07/jun./2022 10:20 a. m.

Usu: natividad
Rep: rptEstadoPresupuestoEgresos_PC

Concepto	Egresos				Subejercicio
	Aprobado	Ampliaciones / (Reducciones)	Modificado	Devengado	
	1	2	3=(1+2)	4	5
					6 = (3 - 4)

Programas

 DRA. ALEJANDRA OCHOA ZARZOSA
 DIRECTORA GENERAL

 L.A. OSCAR DÍAZ SANCHEZ
 JEFE DE DEPARTAMENTO DE RECURSOS FINANCIEROS,
 FINANCIOS Y MATERIALES

 L.A.E. ALBA MELISSA AYALA CURIEL
 DELEGADA ADMINISTRATIVO



b)

INDICADORES DE RESULTADOS



**Instituto de Ciencia,
Tecnología e Innovación**

GOBIERNO DE MICHOACÁN

INSTITUTO DE CIENCIA, TECNOLOGÍA E INNOVACIÓN DEL ESTADO DE MICHOACÁN O OCAMPO
INDICADORES DE RESULTADOS
AL 31 DE MAYO 2022

SIN INFORMACIÓN QUE REVELAR

Dra. Alejandra Ochoa Zarzosa
Directora General

L.A.E. Alba Melissa Ayala Curiel
Delegada Administrativa

L.A. Oscar Díaz Sánchez
Jefe de Departamento de Recursos Financieros Humanos
y Materiales



ANEXOS



**Instituto de Ciencia,
Tecnología e Innovación**

GOBIERNO DE MICHOACÁN



1

BALANZA DE COMPROBACIÓN



**Instituto de Ciencia,
Tecnología e Innovación**

GOBIERNO DE MICHOACÁN



INSTITUTO DE CIENCIA TECNOLOGÍA E INNOVACIÓN DEL ESTADO DE MICHOACÁN DE OCAMPO MICHOACAN

Balanza de Comprobación del 01/ene./2022 al 31/may./2022
Cuentas con saldos y movimientos acumulado. (De la cuenta: 1000 a la 9000)

Usu: actividad
Rep: rptBalanzaComprobacion

Fecha y hora de Impresión: 07/jun./2022 10:33 a. m.

Nat.	Cuenta	Nombre de la cuenta	SALDO ANTERIOR		MOVIMIENTOS		SALDO ACTUAL	
			DEUDOR	ACREEDOR	DEUDOR	ACREEDOR	DEUDOR	ACREEDOR
D	1112	BANCOS/TESORERIA	\$349,179.86	\$0.00	\$1,268,084.72	\$917,544.95	\$699,719.43	\$0.00
D	1122	CUENTAS POR COBRAR A CORTO PLAZO	-1,731,625.93	\$0.00	\$1,001,096.00	\$1,001,096.00	-1,731,525.93	\$0.00
D	1123	DEUDORES DIVERSOS POR COBRAR A CORTO PLAZO	\$4,671,728.04	\$0.00	\$44,400.00	\$295,479.99	\$4,430,648.05	\$0.00
D	1124	INGRESOS POR RECUPERAR A CORTO PLAZO	\$0.00	\$0.00	\$8.73	\$8.73	\$0.00	\$0.00
D	1241	MOBILIARIO Y EQUIPO DE ADMINISTRACIÓN	\$17,091.44	\$0.00	\$32,999.68	\$0.00	\$50,091.12	\$0.00
D	1246	MAQUINARIA, OTROS EQUIPOS Y HERRAMIENTAS	\$231,961.03	\$0.00	\$0.00	\$0.00	\$231,961.03	\$0.00
D	1254	LICENCIAS	\$0.00	\$0.00	\$13,431.00	\$0.00	\$13,431.00	\$0.00
D	1259	OTROS ACTIVOS INTANGIBLES	\$6,161.00	\$0.00	\$0.00	\$0.00	\$6,161.00	\$0.00
A	2112	PROVEEDORES POR PAGAR A CORTO PLAZO	\$0.00	\$0.00	\$384,456.10	\$305,720.01	\$0.00	\$0.00
A	2115	TRANSFERENCIAS OTORGADAS POR PAGAR A CORTO PLAZO	\$0.00	\$-284,000.00	\$52,466.00	\$52,466.00	\$0.00	\$1,782,929.20
A	2119	OTRAS CUENTAS POR PAGAR A CORTO PLAZO	\$0.00	\$116,866.99	\$113,000.00	\$0.00	\$0.00	\$3,866.99
A	3210	RESULTADOS DEL EJERCICIO (AHORRO/ DESAHORRO)	\$0.00	\$0.00	\$0.00	\$0.00	\$0.00	\$0.00
A	3220	RESULTADOS DE EJERCICIOS ANTERIORES	\$0.00	\$-9,372,794.78	\$2,539.24	\$0.00	\$0.00	\$-9,375,334.02
A	3252	CAMBIOS POR ERRORES CONTABLES	\$0.00	\$11,222,757.74	\$0.00	\$0.00	\$0.00	\$11,222,757.74
A	4151	PRODUCTOS	\$0.00	\$0.00	\$0.00	\$8.73	\$0.00	\$8.73
A	4213	CONVENIOS	\$0.00	\$0.00	\$349,183.61	\$0.00	\$0.00	\$-349,183.61
A	4221	TRANSFERENCIAS Y ASIGNACIONES	\$0.00	\$0.00	\$0.00	\$1,001,096.00	\$0.00	\$1,001,096.00
D	5121	MATERIALES DE ADMINISTRACIÓN, EMISIÓN DE DOCUMENTOS Y ARTÍCULOS OFICIALES	\$0.00	\$0.00	\$31,349.33	\$0.00	\$31,349.33	\$0.00
D	5122	ALIMENTOS Y UTENSILIOS	\$0.00	\$0.00	\$6,217.54	\$0.00	\$6,217.54	\$0.00
D	5124	MATERIALES Y ARTÍCULOS DE CONSTRUCCIÓN Y DE REPARACIÓN	\$0.00	\$0.00	\$3,989.00	\$0.00	\$3,989.00	\$0.00
D	5125	PRODUCTOS QUÍMICOS, FARMACÉUTICOS Y DE LABORATORIO	\$0.00	\$0.00	\$576.83	\$0.00	\$576.83	\$0.00
D	5126	COMBUSTIBLES, LUBRICANTES, Y ADITIVOS	\$0.00	\$0.00	\$2,769.88	\$0.00	\$2,769.88	\$0.00
D	5127	VESTUARIO, BLANCOS, PRENDAS DE PROTECCIÓN Y ARTÍCULOS DEPORTIVOS	\$0.00	\$0.00	\$4,848.80	\$0.00	\$4,848.80	\$0.00
D	5129	HERRAMIENTAS, REFACCIONES Y ACCESORIOS MENORES	\$0.00	\$0.00	\$19,862.59	\$0.00	\$19,862.59	\$0.00
D	5131	SERVICIOS BÁSICOS	\$0.00	\$0.00	\$17,015.43	\$0.00	\$17,015.43	\$0.00
D	5132	SERVICIOS DE ARRENDAMIENTO	\$0.00	\$0.00	\$1,392.00	\$0.00	\$1,392.00	\$0.00
D	5133	SERVICIOS PROFESIONALES, CIENTÍFICOS Y TÉCNICOS Y OTROS SERVICIOS	\$0.00	\$0.00	\$48,296.32	\$0.00	\$48,296.32	\$0.00
D	5134	SERVICIOS FINANCIEROS, BANCARIOS Y COMERCIALES	\$0.00	\$0.00	\$16,933.36	\$0.00	\$16,933.36	\$0.00
D	5135	SERVICIOS DE INSTALACIÓN, REPARACIÓN, MANTENIMIENTO Y CONSERVACIÓN	\$0.00	\$0.00	\$56,802.07	\$0.00	\$56,802.07	\$0.00
D	5136	SERVICIOS DE COMUNICACIÓN SOCIAL Y PUBLICIDAD	\$0.00	\$0.00	\$4,766.50	\$0.00	\$4,766.50	\$0.00
D	5137	SERVICIOS DE TRASLADO Y VIÁTICOS	\$0.00	\$0.00	\$1,125.00	\$0.00	\$1,125.00	\$0.00
D	5138	SERVICIOS OFICIALES	\$0.00	\$0.00	\$25,812.88	\$0.00	\$25,812.88	\$0.00
D	5139	OTROS SERVICIOS GENERALES	\$0.00	\$0.00	\$17,532.00	\$0.00	\$17,532.00	\$0.00
D	5241	AYUDAS SOCIALES A PERSONAS	\$0.00	\$0.00	\$52,466.00	\$0.00	\$52,466.00	\$0.00
D	8110	LEY DE INGRESOS ESTIMADA	\$0.00	\$0.00	\$9,091,760.00	\$0.00	\$9,091,760.00	\$0.00



INSTITUTO DE CIENCIA TECNOLOGÍA E INNOVACIÓN DEL ESTADO DE MICHOACÁN DE OCAMPO
MICHOACAN

Usr: natividad
 Rep: rptBalanzaComprobacion

Balanza de Comprobación del 01/ene./2022 al 31/may./2022

Cuentas con saldos y movimientos acumulado. (De la cuenta: 1000 a la 9000)

Fecha y hora de Impresión: 07/jun./2022 10:33 a. m.

Nat.	Cuenta	Nombre de la cuenta	SALDO ANTERIOR		MOVIMIENTOS		SALDO ACTUAL	
			DEUDOR	ACREEDOR	DEUDOR	ACREEDOR	DEUDOR	ACREEDOR
A	8120	LEY DE INGRESOS POR EJECUTAR	\$0.00	\$0.00	\$1,001,104.73	\$9,091,760.00	\$0.00	\$8,090,655.27
A	8140	LEY DE INGRESOS DEVENGADA	\$0.00	\$0.00	\$1,001,104.73	\$1,001,104.73	\$0.00	\$0.00
A	8150	LEY DE INGRESOS RECAUDADA	\$0.00	\$0.00	\$0.00	\$1,001,104.73	\$0.00	\$1,001,104.73
A	8210	PRESUPUESTO DE EGRESOS APROBADO	\$0.00	\$0.00	\$0.00	\$9,091,760.00	\$0.00	\$9,091,760.00
D	8220	PRESUPUESTO DE EGRESOS POR EJERCER	\$0.00	\$0.00	\$9,091,760.00	\$358,186.01	\$8,733,573.99	\$0.00
D	8240	PRESUPUESTO DE EGRESOS COMPROMETIDO	\$0.00	\$0.00	\$358,186.01	\$358,186.01	\$0.00	\$0.00
D	8250	PRESUPUESTO DE EGRESOS DEVENGADO	\$0.00	\$0.00	\$358,186.01	\$358,186.01	\$0.00	\$0.00
D	8260	PRESUPUESTO DE EGRESOS EJERCIDO	\$0.00	\$0.00	\$358,186.01	\$358,185.58	\$0.43	\$0.00
D	8270	PRESUPUESTO DE EGRESOS PAGADO	\$0.00	\$0.00	\$358,185.58	\$0.00	\$358,185.58	\$0.00
Sumas =>			\$3,544,495.24	\$3,544,495.24	\$25,191,893.48	\$25,191,893.48	\$22,185,661.03	\$22,185,661.03

DRA. ALEJANDRA OCHOA ZARZOSA
 DIRECTORA GENERAL

L.A.E. ALBA MELISSA AYALA CURIEL
 DELEGADA ADMINISTRATIVO

L.A. OSCAR DIAZ SANCHEZ
 JEFE DE DEPARTAMENTO DE RECURSOS FINANCIEROS,
 FINANCIOS Y MATERIALES



2

ESTADO DE CUENTA



**Instituto de Ciencia,
Tecnología e Innovación**

GOBIERNO DE MICHOACÁN



INSTITUTO DE CIENCIA TECNOLOGIA E INNOVACION DEL ESTADO
CALZADA JUAREZ 1446
VILLA UNIVERSIDAD
MORELIA
MIC MEXICO CP 58060

DOMICILIO FISCAL
CALZADA JUAREZ 1446
VILLA UNIVERSIDAD
MORELIA MIC CP 58060

Periodo	DEL 01/05/2022 AL 31/05/2022
Fecha de Corte	31/05/2022
No. de Cuenta	0111541684
No. de Cliente	B9835577
R.F.C.	ICC180101JG1
No. Cuenta CLABE	01247000115416847

SUCURSAL : 7699 GOBIERNO MICHOACAN
DIRECCION: AV. CAMELINAS 2630 COL. PRADOS DEL CAMPESTRE MEX
PLAZA: MORELIA
TELEFONO: 1131222

Información Financiera

MONEDA NACIONAL

Rendimiento	
Saldo Promedio	452,824.52
Días del Periodo	31
Tasa Bruta Anual	0.000 %
Saldo Promedio Gravable	0.00
Intereses a Favor (+)	0.00
ISR Retenido (-)	0.00
Comisiones de la cuenta	
Cheques pagados	2 0.00
Manejo de Cuenta	0.00
Anualidad	0.00
Operaciones	0 0.00
Total Comisiones	685.00
Cargos Objetados	0 0.00
Abonos Objetados	0 0.00

Comportamiento	
Saldo de Liquidación Inicial	497,078.37
Saldo de Operación Inicial	497,078.37
Depósitos / Abonos (+)	5 367,086.99
Retiros / Cargos (-)	17 164,445.93
Saldo Final (+)	699,719.43
Saldo de Operación Final	699,719.43
Saldo Promedio Mínimo Mensual Hasta:	0

Otros productos incluidos en el estado de cuenta (Inversiones)

Contrato	Producto	Tasa de Interés anual	GAT	GAT	Total de comisiones
			Nominal	Real	
N/A	N/A	N/A	N/A	N/A	N/A

Detalle de Movimientos Realizados

FECHA		COD. DESCRIPCIÓN	REFERENCIA	CARGOS	ABONOS	SALDO	
OPER	LIQ					OPERACIÓN	LIQUIDACIÓN
02/MAY	02/MAY	T17 SPEI ENVIADO SANTANDER 0000250CORTINAS Ref. 0035731551 014 00014470606135784936 BNET01002205020035731551		1,500.00			

Estimado Cliente,
Su Estado de Cuenta ha sido modificado y ahora tiene más detalle de información.
También le informamos que su Contrato ha sido modificado,
el cual puede consultarlo en cualquier sucursal o www.bbva.mx
Con BBVA adelante.



No. Cuenta	0111541684
No. Cliente	B9835577

FECHA		COD. DESCRIPCIÓN	REFERENCIA	CARGOS	ABONOS	SALDO	
OPER	LIQ					OPERACIÓN	LIQUIDACIÓN
02/MAY	02/MAY	T17 SPEI ENVIADO SANTANDER 0020522PAPELERIA Ref. 0035737496 014 00014470606135784936 BNET01002205020035737496 ROSALVA TAMAYO MOTA		1,798.00			
02/MAY	02/MAY	T17 SPEI ENVIADO BANORTE 0020522CREACION Y DIFUSION DE CONTENI Ref. 0035739126 072 00072180010187887068 BNET01002205020035739126 FEDERICO NAVARRO YA?EZ		4,766.50		489,013.87	489,013.87
03/MAY	03/MAY	CA9 CHEQUE PAGADO NO. . PAGO EN EFECTIVO Ref. 222		10,000.00		479,013.87	479,013.87
05/MAY	05/MAY	S39 SERV BANCA INTERNET Ref. SERV BCA INTERN		660.00			
05/MAY	05/MAY	S39 SERV BANCA INTERNET Ref. OPS SERV BCA IN		25.00			
05/MAY	05/MAY	S40 IVA-COM SERV BCA INTERNET Ref. IVA COM SERV BC		109.60		478,219.27	478,219.27
06/MAY	06/MAY	T17 SPEI ENVIADO BANAMEX 0000123MANTENIMIENTO BURBUJA DE LA CI Ref. 0036483176 002 00002470701079766613 BNET01002205060036483176 RICARDO ABIUD REYES LOPEZ		4,129.60		474,089.67	474,089.67
10/MAY	10/MAY	N06 PAGO CUENTA DE TERCERO BNET 0457216785 KIT MASTER AUDIOVI Ref. 0097790014		32,999.68			
10/MAY	10/MAY	N06 PAGO CUENTA DE TERCERO BNET 0457216785 LICENCIA ANUAL Ref. 0097790021		13,431.00			
10/MAY	10/MAY	N06 PAGO CUENTA DE TERCERO BNET 0448001308 SEGURO PARQUE VEHI Ref. 0097790039		12,879.16		414,779.83	414,779.83
12/MAY	12/MAY	T17 SPEI ENVIADO BANAMEX 0120522SERVICIO DE JARDINERIA Ref. 0037317634 002 00002470701403043180 BNET01002205120037317634 OSIEL CRUZ OVANDO		8,000.00		406,779.83	406,779.83
16/MAY	16/MAY	T20 SPEI RECIBIDOBANORTE 01605222096000011 Ref. 0151753592 072 00072470011733048630 8846APR1202205161722985373 GOBIERNO DEL ESTADO DE MICHOACAN SECRETA			8,891.00		
16/MAY	16/MAY	T20 SPEI RECIBIDOBANORTE 01605222096000009 Ref. 0151753593 072 00072470011733048630 8846APR1202205161722985375 GOBIERNO DEL ESTADO DE MICHOACAN SECRETA			8,333.00	424,003.83	424,003.83
20/MAY	20/MAY	P14 CFE REF:01156130804195220522 CIE:0578869 Ref. GUIA:0410696		3,430.00		420,573.83	420,573.83
24/MAY	24/MAY	CA9 CHEQUE PAGADO NO. . 1255547598 Ref. 221		5,000.00			
24/MAY	24/MAY	T20 SPEI RECIBIDOBANORTE			53,262.99	468,836.82	468,836.82



No. Cuenta	0111541684
No. Cliente	B9835577

FECHA		COD. DESCRIPCIÓN	REFERENCIA	CARGOS	ABONOS	SALDO	
OPER	LIQ					OPERACIÓN	LIQUIDACIÓN
		024052221096000024 Ref. 0169369381 072					
		00072470011733048630					
		8846APR2202205241732992945					
		GOBIERNO DEL ESTADO DE MICHOACAN SECRETA					
25/MAY	25/MAY	N06 PAGO CUENTA DE TERCERO		4,454.40			
		BNET 1486591337 lonas display Ref. 0035490016					
25/MAY	25/MAY	T17 SPEI ENVIADO BANAMEX		53,262.99			
		0250522SERVICIO BASICO DE AGUA Ref. 0039663009 002					
		00002561650368549226					
		BNET01002205250039663009					
		OOAPAS MORELIA					
25/MAY	25/MAY	P14 UNIVERSIDAD NACIONAL		8,000.00		403,119.43	403,119.43
		REF:4470122001401JT80288 CIE:1407279 Ref. GUIA:0754281					
30/MAY	30/MAY	T20 SPEI RECIBIDO BANORTE			218,300.00		
		030052222096000012 Ref. 0182789185 072					
		00072470011733048546					
		8846APR1202205301740870860					
		GOBIERNO DEL ESTADO DE MICHOACAN SECRETA					
30/MAY	30/MAY	T20 SPEI RECIBIDO BANORTE			76,300.00	699,719.43	699,719.43
		030052222096000019 Ref. 0182789190 072					
		00072470011733048546					
		8846APR2202205301740870880					
		GOBIERNO DEL ESTADO DE MICHOACAN SECRETA					

Total de Movimientos

TOTAL IMPORTE CARGOS	164,445.93	TOTAL MOVIMIENTOS CARGOS	17
TOTAL IMPORTE ABONOS	367,086.99	TOTAL MOVIMIENTOS ABONOS	5

No. Cuenta	0111541684
No. Cliente	B9835577

Cuadro resumen y gráfico de movimientos del periodo

Concepto	Cantidad	Porcentaje	Columna
Saldo Inicial	497,078.37	71.03%	A
Depositos / Abonos (+)	367,086.99	52.46%	B
Comisiones (-)	-685.00	-0.09%	C
Intereses a favor (+)	0.00	0.00%	D
Retiros efectivo (-)	0.00	0.00%	E
Otros cargos (-)	-164,445.93	-23.50%	F
Saldo Final	699,719.43	100.00%	G

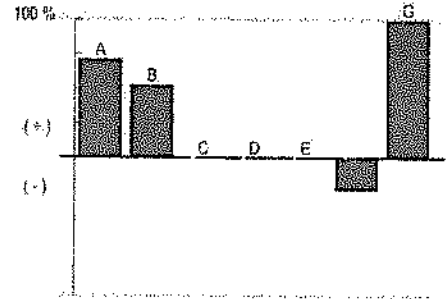

Nota: En la columna "porcentaje" se señala con el 100% a la cantidad más alta, permitiéndole relacionarse porcentualmente con las demás.
Otros cargos: Ver detalle de movimientos

"Conforme a lo publicado el 15 de noviembre de 2017 en el Diario Oficial de la Federación, le informamos que a partir del 1° de enero 2018, el Impuesto sobre la Renta (ISR) a retener será de 0.46% en lugar del 0.58% que actualmente se retiene"

Los montos mínimos requeridos para los productos de inversión a plazo fijo son: Pagaré Liquidable al vencimiento MN: \$2,000.00, Certificado de Depósitos MN: \$5,000 (sujetos a cambio dependiendo de las variaciones del mercado). Para mayor información consulta la página de internet: <https://www.bbva.mx>



No. Cuenta	0111541684
No. Cliente	B9835577

Tiene 90 días naturales contados a partir de la fecha de corte o de la realización de la operación para presentar su aclaración en la sucursal donde radica su cuenta, o bien, llamando al Centro de Atención Telefónica al teléfono 55 5226 2663 o del interior sin costo al 800 226 2663

Con gusto atenderemos sus reclamaciones que ha presentado ante nuestra institución a través de Línea BBVA al teléfono 55 5226 2663 Ciudad de México, 800 226 2663 Lada sin Costo, en caso de no recibir una respuesta satisfactoria dirigirse a:



Unidad Especializada de Atención a Clientes (UNE)

BBVA recibe las consultas, reclamaciones o aclaraciones, en su Unidad Especializada de Atención a Usuarios, ubicada en Lago Alberto 320 (entrada por Mariano Escobedo 303), Col. Granada, C.P. 11320, Alcaldía Miguel Hidalgo, Ciudad de México, México y por correo electrónico une.mx@bbva.com o teléfono 55 1998 8039, así como en cualquiera de sus sucursales u oficinas. En el caso de no obtener una respuesta satisfactoria, podrá acudir a la Comisión Nacional para la Protección y Defensa de los Usuarios de Servicios Financieros www.condusef.gob.mx y 55 5340 0999 y 800 999 8080

"Si desea recibir pagos a través de transferencias electrónicas de fondos interbancarias, deberá hacer del conocimiento de la persona que le enviará el o los pagos respectivos, el número de Cuenta que a continuación se indica: 2470001115416847 Clave Bancaria Estándar (CLABE), así como el nombre de este Banco."

Todas las tasas de interés están expresadas en terminos anuales.

"Únicamente están garantizados por el Instituto de Protección al Ahorro Bancarios (IPAB), los depósitos bancarios de dinero a la vista, retirables en días preestablecidos, de ahorro, y a plazo con previo aviso, así como los préstamos y créditos que acepte la Institución, hasta por el equivalente a cuatrocientas mil UDIS por persona, cualquiera que sea el número, tipo y clase de dichas obligaciones a su favor y a cargo de la Institución de banca múltiple."

www.ipab.org.mx



No. Cuenta	0111541684
No. Cliente	B9835577

Glosario de Abreviaturas

ADMON	ADMINISTRACION	DEP	DEPÓSITO	MN	MONEDA NACIONAL
ANT	ANTERIOR	DESC/DESCOTO	DESCUENTO	MOV	MOVIMIENTO
ANTIC	ANTICIPADA	DEV/DEVOL	DEVOLUCION	MOVMTOS	MOVIMIENTOS
ANUL	ANULACION	DIF	DIFERENCIA	MDB	MULTIPOSITO
APORT	APORTACION	DIN	DINERO	N/A	NO APLICA
AUT	AUTOMATICO	DISP	DISPOSICION	OPER	OPERACION
BCA	BANCA	DLLS	DOLARES	OPS	OPERACIONES
BCOS	BANCOS	DOC	DOCUMENTO	ORD	ORDEN
BMOV	BBVA MÉXICO	ELECT	ELECTRONICA	P/PAG	PAGO
BONIF	BONIFICACION	EMP	EMPRESARIAL	PAT	PATRIMONIAL
COD.	CÓDIGO DE LEYENDA	EXTEM	EXTEMPORANEA	REDESC	REDESCUENTO
CAJ	CAJERO	EXT	EXTRANJERO	RFC	REGISTRO FEDERAL DE
CANC	CANCELACION	FALLEC	FALLECIMIENTO		CONTRIBUYENTES
CGO	CARGO	FALT	FALTANTE	REF.	REFERENCIA
CW	CASH WINDOWS	GAT	GANANCIA ANUAL TOTAL	RESP	RESPONSABILIDAD
CH/CHQ	CHEQUE	GAR/GTIA	GARANTIA	RET	RETIRO
CI	COBRO INMEDIATO	GPO	GRUPO	REV	REVERSO
COMER	COMERCIO	HONOR	HONORARIOS	SBC	SALVO BUEN COBRO
COM	COMISION	IVA	IMPUESTO AL VALOR AGREGADO	SEG	SEGURO
CIE	CONCENTRACION INMEDIATO	ISR	IMPUESTO SOBRE LA RENTA	SERV	SERVICIO
	EMPRESARIAL	INDEMN	INDEMNIZACION	SOBR	SOBREGIRO
CONF	CONFIRMACION	INF	INFORMACION	SOC	SOCIEDADES
CONS	CONSULTA	INSP	INSPECCION	TARJ	TARJETA
CONV	CONVENIO	INT	INTERESES	TDC	TARJETA DE CREDITO
CORREC	CORRECCION	INTS	INTERESES	TDE	TARJETA DE DEBITO EMPRESARIAL
CRED	CREDITO	INT/INTNAL	INTERNACIONAL	TPV	TERMINAL PUNTO DE VENTA
CTA	CUENTA	INV	INVERSION	TIB	TESORERIA INTEGRAL BANCARIA
CED	CUENTA EN DOLARES	LIQ	LIQUIDACION	TRANS	TRANSFERENCIA
DCD	DINAMICA DE CONVERSION	MP	MARCA PROPIA	TRASP	TRASPASO
	DE DIVISAS	MDO	MERCADO	VTAS	VENTAS

No. Cuenta	0111541684
No. Cliente	B9835577

Cuida el medio ambiente consultando tu estado de cuenta en www.bbva.mx recuerda que el medio ambiente es responsabilidad de todos.



Folio Fiscal:

Certificado

C753D428-A766-4B92-82D1-639481B052C8

00001000000509478830

Sello Digital

MzXUJvIRRnuwFhIFJrdAHvUPtc5wwFZk36+ALMibEvpxiHAbQIPRS65ARxR/PNBPDUtxJL2N94+AecRXwTN0zWT
 blx3hYbKYZENKOjBAKBinucas/UguqrI+Zi1KsjAL1IMNcolGdue7uqWzHMc2if7TkTaML0MQr/3XOL7limUsNERd9Nz
 3ncGr+TgQJ88uPay0MTqHKDC0iuMhFjXCcZFdV8ax7IMZ4N16N/JbbYVBPUJeGJsmVf3tcgkj2MIL/fSturflwxbicU+v
 rFNHWNrQfSjChKEKTxkBgZdo31SVU6zjL/6YeEBZzEjUjM6Npefuf+/uYvZWS5FdtBQ==

Sello SAT

OzeAQTJGDYrABUGcNoOKDW5mbrvhZGJVoxyr7z85qSSf3c3w9x19R+6Gke00qZksXly70BqnkN/39suQnmhra2F
 SBjeRzuYYYpw58qC3VbgnjOo8wzaky8f+1oZVF1xMTaMhz909+DPxe8WSzQCanWWfQ8njfplh18PKTqSXildsC2/Y
 OYY6i7s40YGAYe8JKeFij00vm+yCAWzeOWirYUJzN35rrQ8/TGnoU67O4mU6arY/EgthrMHwTccmTZ2PA3lhOwxQ
 QienN3p8XZ594iLZmttAfyqzzG17bvJRuJYvLGlMMy1SoJfmmW9HwVirPBGex0FmtkbMF6XidtXcRA==

No. de Serie del Certificado del SAT: 00001000000508164369

Fecha y hora de certificación: 2022-06-01T07:08:24

Cadena Original del complemento de certificación digital del SAT:

[|1.1|C753D428-A766-4B92-82D1-639481B052C8|2022-06-01T07:08:24|MzXUJvIRRnuwFhIFJrdAHvUPtc5wwFZk3
 6+ALMibEvpxiHAbQIPRS65ARxR/PNBPDUtxJL2N94+AecRXwTN0zWTblx3hYbKYZENKOjBAKBinucas/UguqrI+Zi1
 KsjAL1IMNcolGdue7uqWzHMc2if7TkTaML0MQr/3XOL7limUsNERd9Nz3ncGr+TgQJ88uPay0MTqHKDC0iuMhFjXC
 cZFdV8ax7IMZ4N16N/JbbYVBPUJeGJsmVf3tcgkj2MIL/fSturflwxbicU+vrFNHWNrQfSjChKEKTxkBgZdo31SVU6zjL/
 6YeEBZzEjUjM6Npefuf+/uYvZWS5FdtBQ==|00001000000508164369|]

Este documento es una representación impresa de un GFDI



Emitido en
 Ciudad de México, México a 01 de Junio de 2022 a las 01:41:08

"Por Disposición Oficial si recibes o envías transferencias de fondos nacionales en moneda extranjera y transferencias de fondos internacionales, BBVA está obligado a compartir en la plataforma del Banco de México para consulta y obtención de otras Entidades Financieras la información correspondiente a esas operaciones y a tu identificación como Cliente, misma que BBVA deberá consultar durante el tiempo que mantengas una relación jurídica con esta Institución, por lo que si efectúas o recibes dichas operaciones se entenderá que otorgas tu consentimiento para ello."

Régimen Fiscal:
 Régimen General de Ley Personas Morales



INSTITUTO DE CIENCIA TECNOLOGIA E INNOVACION DEL
ESTADO
PROGRAMA DE MUJERES INDIGENAS A POSGRADOS PARA EL
FORTA
CALZADA JUAREZ 1446
VILLA UNIVERSIDAD

DOMICILIO FISCAL
CALZADA JUAREZ 1446
VILLA UNIVERSIDAD
MORELIA MIC CP 58060

Periodo	DEL 01/05/2022 AL 31/05/2022
Fecha de Corte	31/05/2022
No. de Cuenta	0117144180
No. de Cliente	B9835577
R.F.C.	IGC180101JG1
No. Cuenta CLABE	012470001171441801

SUCURSAL : 7699 GOBIERNO MICHOACAN
DIRECCION: AV. CAMELINAS 2630 COL. PRADOS DEL
CAMPESTRE MEX
PLAZA: MORELIA
TELEFONO: 1131222

Información Financiera

MONEDA NACIONAL

Rendimiento		
Saldo Promedio		0.00
Días del Periodo		31
Tasa Bruta Anual	%	0.000
Saldo Promedio Gravable		0.00
Intereses a Favor (+)		0.00
ISR Retenido (-)		0.00
Comisiones de la cuenta		
Cheques pagados	0	0.00
Manejo de Cuenta		315.00
Anualidad		0.00
Operaciones	0	0.00
Total Comisiones		0.00
Cargos Objetados	0	0.00
Abonos Objetados	0	0.00

Comportamiento		
Saldo de Liquidación Inicial		0.00
Saldo de Operación Inicial		0.00
Depósitos / Abonos (+)	0	0.00
Retiros / Cargos (-)	0	0.00
Saldo Final (+)		0.00
Saldo de Operación Final		0.00
Saldo Promedio Mínimo Mensual Hasta:		11,999.99

Otros productos incluidos en el estado de cuenta (Inversiones)

Contrato	Producto	Tasa de Interés anual	GAT	GAT	Total de comisiones
			Nominal	Real	
N/A	N/A	N/A	N/A	N/A	N/A

Total de Movimientos

TOTAL IMPORTE CARGOS	0.00	TOTAL MOVIMIENTOS CARGOS	0
TOTAL IMPORTE ABONOS	0.00	TOTAL MOVIMIENTOS ABONOS	0

Estimado Cliente,
Su Estado de Cuenta ha sido modificado y ahora tiene más detalle de información.
También le informamos que su Contrato ha sido modificado,
el cual puede consultarlo en cualquier sucursal o www.bbva.mx
Con BBVA adelante.



No. Cuenta	0117144180
No. Cliente	B9835577

Cuadro resumen y gráfico de movimientos del periodo

Concepto	Cantidad	Porcentaje	Columna
Saldo Inicial	0.00	0.00%	A
Depósitos / Abonos (+)	0.00	0.00%	B
Comisiones (-)	0.00	0.00%	C
Intereses a favor (+)	0.00	0.00%	D
Retiros efectivo (-)	0.00	0.00%	E
Otros cargos (-)	0.00	0.00%	F
Saldo Final	0.00	0.00%	G

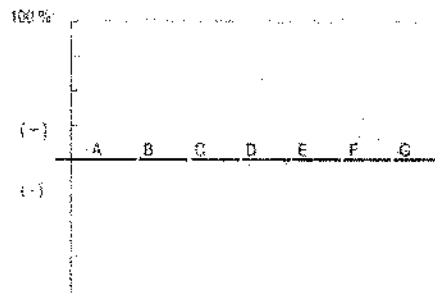

Nota: En la columna "porcentaje" se señala con el 100% a la cantidad más alta, permitiéndole relacionarse porcentualmente con las demás.

Otros cargos: Ver detalle de movimientos

"Conforme a lo publicado el 15 de noviembre de 2017 en el Diario Oficial de la Federación, le informamos que a partir del 1° de enero 2018, el impuesto sobre la Renta (ISR) a retener será de 0.46% en lugar del 0.53% que actualmente se retiene"

Los montos mínimos requeridos para los productos de inversión a plazo fijo son: Pagaré Liquidable al vencimiento MN, \$2,000.00, Certificado de Depósitos MN: \$5,000 (sujetos a cambio dependiendo de las variaciones del mercado). Para mayor información consulta la página de internet: <https://www.bbva.mx>



No. Cuenta	0117144180
No. Cliente	B9835577

Tiene 90 días naturales contados a partir de la fecha de corte o de la realización de la operación para presentar su aclaración en la sucursal donde radica su cuenta, o bien, llamando al Centro de Atención Telefónica al teléfono 55 5226 2663 o del interior sin costo al 800 226 2663

Con gusto atenderemos sus reclamaciones que ha presentado ante nuestra institución a través de Línea BBVA al teléfono 55 5226 2663 Ciudad de México, 800 226 2663 Lada sin Costo, en caso de no recibir una respuesta satisfactoria dirigirse a:



Unidad Especializada de Atención a Clientes (UNE)

BBVA recibe las consultas, reclamaciones o aclaraciones, en su Unidad Especializada de Atención a Usuarios, ubicada en Lago Alberto 320 (entrada por Mariano Escobedo 303), Col. Granada, C.P. 11320, Alcaldía Miguel Hidalgo, Ciudad de México, México y por correo electrónico une.mx@bbva.com o teléfono 55 1998 8039, así como en cualquiera de sus sucursales u oficinas. En el caso de no obtener una respuesta satisfactoria, podrá acudir a la Comisión Nacional para la Protección y Defensa de los Usuarios de Servicios Financieros www.condusef.gob.mx y 55 5340 0999 y 800 999 8080

"Si desea recibir pagos a través de transferencias electrónicas de fondos interbancarias, deberá hacer del conocimiento de la persona que le enviará el o los pagos respectivos, el número de Cuenta que a continuación se indica: 2470001171441801 Clave Bancaria Estándar (CLABE), así como el nombre de este Banco."

Todas las tasas de interés están expresadas en terminos anuales.

"Únicamente están garantizados por el Instituto de Protección al Ahorro Bancarios (IPAB), los depósitos bancarios de dinero a la vista, retirables en días preestablecidos, de ahorro, y a plazo con previo aviso, así como los préstamos y créditos que acepte la Institución, hasta por el equivalente a cuatrocientas mil UDIS por persona, cualquiera que sea el número, tipo y clase de dichas obligaciones a su favor y a cargo de la Institución de banca múltiple."

www.ipab.org.mx



No. Cuenta	0117144180
No. Cliente	B9835577

Glosario de Abreviaturas

ADMÓN	ADMINISTRACION	DEP	DEPOSITO	MN	MONEDA NACIONAL
ANT	ANTERIOR	DESC/DESCTO	DESCUENTO	MOV	MOVIMIENTO
ANTIC	ANTICIPADA	DEV/DEVOL	DEVOLUCION	MOVMTOS	MOVIMIENTOS
ANUL	ANULACION	DIF	DIFERENCIA	MDB	MULTIDPOSITO
APORT	APORTACION	DIN	DINERO	N/A	NO APLICA
AUT	AUTOMATICO	DISP	DISPOSICION	OPER	OPERACION
BCA	BANCA	DLLS	DOLARES	OPS	OPERACIONES
BCOS	BANCOS	DOC	DOCUMENTO	ORD	ORDEN
BMOV	BBVA MEXICO	ELECT	ELECTRONICA	P/PAG	PAGO
BONIF	BONIFICACION	EMP	EMPRESARIAL	PAT	PATRIMONIAL
COD	CODIGO DE LEYENDA	EXTEM	EXTEMPORANEA	REDESC	REDESCUENTO
CAJ	CAJERO	EXT	EXTRANJERO	RFC	REGISTRO FEDERAL DE CONTRIBUYENTES
CANC	CANCELACION	FALLEC	FALLECIMIENTO	REF	REFERENCIA
CGO	CARGO	FALT	FALTANTE	RESP	RESPONSABILIDAD
CW	CASH WINDOWS	GAT	GANANCIA ANUAL TOTAL	RET	RETIRO
CH/CHQ	CHEQUE	GAR/GTIA	GARANTIA	REV	REVERSO
CI	COBRO INMEDIATO	GPO	GRUPO	SBC	SALVO BUEN COBRO
COMER	COMERCIO	HONOR	HONORARIOS	SEG	SEGURO
COM	COMISION	IVA	IMPUESTO AL VALOR AGREGADO	SERV	SERVICIO
CIE	CONCENTRACION INMEDIATO EMPRESARIAL	ISR	IMPUESTO SOBRE LA RENTA	SOBR	SOBREGIRO
CONF	CONFIRMACION	INDEMN	INDEMNIZACION	SOC	SOCIEDADES
CONS	CONSULTA	INF	INFORMACION	TARJ	TARJETA
CONV	CONVENIO	INSP	INSPECCION	TDC	TARJETA DE CREDITO
CORREC	CORRECCION	INT	INTERESES	TDE	TARJETA DE DEBITO EMPRESARIAL
CRED	CREDITO	INTS	INTERESES	TPV	TERMINAL PUNTO DE VENTA
CTA	CUENTA	INT/INTNAL	INTERNACIONAL	TIB	TESORERIA INTEGRAL BANCARIA
CEB	CUENTA EN DOLARES	INV	INVERSION	TRANS	TRANSFERENCIA
DCD	DINAMICA DE CONVERSION DE DIVISAS	LIQ	LIQUIDACION	TRASP	TRASPASO
		MP	MARCA PROPIA	VTAS	VENTAS
		MDO	MERCADO		



No. Cuenta	0117144180
No. Cliente	89835577

Cuida el medio ambiente consultando tu estado de cuenta en www.bbva.mx recuerda que el medio ambiente es responsabilidad de todos



Folio Fiscal:

Certificado

F5FD9776-EA13-41B0-950D-A1DE56D077F6

00001000000509478830

Sello Digital

H8wjK9+GUKM3PIMf65ZxX6ovVzOrrlWFD4dvtTnfNyG5Lbyh5sefJH/eNtSd9dBodAx4J+MX94Ll8aKBjDR2pr1S7umMR/z9i85D5sRvWUuW/ubxnlJ0PsJQzJSdhi25/X8NGUWaTL205QszwOJ24kXNqNq25+3ZbNq6ZyKeDGf6+5TG8eO4bnC1Js6tseQdgUXblsqpi17fPO8RXKusFAqtd7uVntoG98KqLK/DSIJLYDOLrwWpdIGFykjbdFMA6cqJYpmpdnIKizGto17fYjNUVullBBs6OW2AUv4Ujhj7XKzQHURccWWFomfYlUTWNmRVVW/NVsMPi1vQMkTg==

Sello SAT

gyAelNzPM7yZGdVo6GW9ku3vUn4clSCLL4vJOzU61TXovE/1J5j8pjwVrwuyjHKpLr9fiWx4Rfi2Cfubc/nsdw/zvT+IFEt68uAoPNz9Zr8aFHTxQLzi/ZhdXOP3G2nt6+xtue7e4UrycSHEpwICUuh4ChARG7vXuQ2/bjD1cEplTUfd6jqP+Jb-ukrjcbfl/r2dL5N63IBZlPTQs5iQepmuXngZGH5qVbNycbqPaqLbd+vO9QI9YsueybC9XD420lkuRSygCWxQFowQI9zaYyrfP6WLyghGbkSyZSLsaogxQZhOKXQmr30DFwGwlmYcTdp8aJPjdC//C6GkaTw==

No. de Serie del Certificado del SAT: 00001000000508164369

Fecha y hora de certificación: 2022-06-01T05:39:16

Cadena Original del complemento de certificación digital del SAT:

||1.1|F5FD9776-EA13-41B0-950D-A1DE56D077F6|2022-06-01T05:39:16|H8wjK9+GUKM3PIMf65ZxX6ovVzOrrlWFD4dvtTnfNyG5Lbyh5sefJH/eNtSd9dBodAx4J+MX94Ll8aKBjDR2pr1S7umMR/z9i85D5sRvWUuW/ubxnlJ0PsJQzJSdhi25/X8NGUWaTL205QszwOJ24kXNqNq25+3ZbNq6ZyKeDGf6+5TG8eO4bnC1Js6tseQdgUXblsqpi17fPO8RXKusFAqtd7uVntoG98KqLK/DSIJLYDOLrwWpdIGFykjbdFMA6cqJYpmpdnIKizGto17fYjNUVullBBs6OW2AUv4Ujhj7XKzQHURccWWFomfYlUTWNmRVVW/NVsMPi1vQMkTg==|00001000000508164369||

Este documento es una representación impresa de un CFDI.



Emitido en

Ciudad de México, México a 01 de Junio de 2022 a las 00:25:46

"Por Disposición Oficial si recibes o envías transferencias de fondos nacionales en moneda extranjera y transferencias de fondos internacionales, BBVA está obligado a compartir en la plataforma del Banco de México para consulta y obtención de otras Entidades Financieras la información correspondiente a esas operaciones y a tu identificación como Cliente, misma que BBVA deberá consultar durante el tiempo que mantengas una relación jurídica con esta Institución, por lo que si efectúas o recibes dichas operaciones se entenderá que otorgas tu consentimiento para ello."

Régimen Fiscal:
Régimen General de Ley Personas Morales



INSTITUTO DE CIENCIA TECNOLOGIA E INNOVACION DEL EDO
DE
CALZADA JUAREZ 1446
VILLA UNIVERSIDAD
MORELIA
MIC MEXICO CP 58060

DOMICILIO FISCAL
CALZADA JUAREZ 1446
VILLA UNIVERSIDAD
MORELIA MIC CP 58060

Periodo	DEL 01/05/2022 AL 31/05/2022
Fecha de Corte	31/05/2022
No. de Cuenta	0108565635
No. de Cliente	B5290876
R.F.C.	ICC180101JG1
No. Cuenta CLABE	012470001085656355

SUCURSAL : 7699 GOBIERNO MICHOACAN
DIRECCIÓN: AV. CAMELINAS 2630 COL. PRADOS DEL
CAMPESTRE MEX
PLAZA: MORELIA
TELEFONO: 1131222

Información Financiera

MONEDA NACIONAL

Rendimiento		
Saldo Promedio		2.91
Días del Periodo		31
Tasa Bruta Anual	%	0.010
Saldo Promedio Gravable		0.00
Intereses a Favor (+)		0.00
ISR Retenido (-)		0.00
Comisiones de la cuenta		
Cheques pagados	0	0.00
Manejo de Cuenta		0.00
Anualidad		0.00
Operaciones	0	0.00
Total Comisiones		0.00
Cargos Objetados	0	0.00
Abonos Objetados	0	0.00

Comportamiento		
Saldo de Liquidación Inicial		2.91
Saldo de Operación Inicial		2.91
Depósitos / Abonos (+)	0	0.00
Retiros / Cargos (-)	0	0.00
Saldo Final (+)		2.91
Saldo de Operación Final		2.91
Saldo Promedio Mínimo Mensual Hasta:		0

Otros productos incluidos en el estado de cuenta (Inversiones)

Contrato	Producto	Tasa de Interés anual	GAT	GAT	Total de comisiones
			Nominal	Real	
N/A	N/A	N/A	N/A	N/A	N/A

Total de Movimientos

TOTAL IMPORTE CARGOS	0.00	TOTAL MOVIMIENTOS CARGOS	0
TOTAL IMPORTE ABONOS	0.00	TOTAL MOVIMIENTOS ABONOS	0

Estimado Cliente,
Su Estado de Cuenta ha sido modificado y ahora tiene más detalle de información.
También le informamos que su Contrato ha sido modificado,
el cual puede consultarlo en cualquier sucursal o www.bbva.mx
Con BBVA adelante.



No. Cuenta	0108565635
No. Cliente	B5290876

Cuadro resumen y gráfico de movimientos del periodo

Concepto	Cantidad	Porcentaje	Columna
Saldo Inicial	2.91	100.00%	A
Depositos / Abonos (+)	0.00	0.00%	B
Comisiones (-)	0.00	0.00%	C
Intereses a favor (+)	0.00	0.00%	D
Rétiros efectivo (-)	0.00	0.00%	E
Otros cargos (-)	0.00	0.00%	F
Saldo Final	2.91	100.00%	G

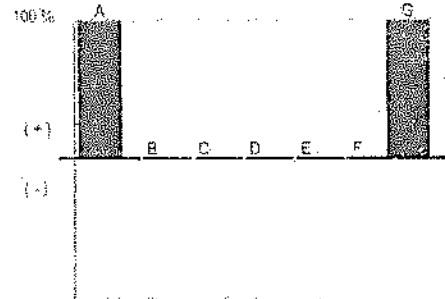

Nota: En la columna "porcentaje" se señala con el 100% a la cantidad más alta, permitiéndole relacionarse porcentualmente con las demás.
Otros cargos: Ver detalle de movimientos

"Conforme a lo publicado el 15 de noviembre de 2017 en el Diario Oficial de la Federación, le informamos que a partir del 1° de enero 2018, el impuesto sobre la Renta (ISR) a retener será de 0.46% en lugar del 0.56% que actualmente se retiene"

Los montos mínimos requeridos para los productos de inversión a plazo fijo son: Pagare Liquidable al vencimiento MN. \$2,000.00. Certificado de Depósitos MN: \$5,000 (sujetos a cambio dependiendo de las variaciones del mercado). Para mayor información consulta la página de internet: <https://www.bbva.mx>



No. Cuenta	0108565635
No. Cliente	B5290876

Tiene 90 días naturales contados a partir de la fecha de corte o de la realización de la operación para presentar su aclaración en la sucursal donde radica su cuenta, o bien, llamando al Centro de Atención Telefónica al teléfono 55 5226 2663 o del interior sin costo al 800 226 2663

Con gusto atenderemos sus reclamaciones que ha presentado ante nuestra institución a través de Línea BBVA al teléfono 55 5226 2663 Ciudad de México, 800 226 2663 Lada sin Costo, en caso de no recibir una respuesta satisfactoria dirigirse a:



Unidad Especializada de Atención a Clientes (UNE)

BBVA recibe las consultas, reclamaciones o aclaraciones, en su Unidad Especializada de Atención a Usuarios, ubicada en Lago Alberto 320 (entrada por Mariano Escobedo 303), Col. Granada, C.P. 11320, Alcaldía Miguel Hidalgo, Ciudad de México, México y por correo electrónico une.mx@bbva.com o teléfono 55 1998 8039, así como en cualquiera de sus sucursales u oficinas. En el caso de no obtener una respuesta satisfactoria, podrá acudir a la Comisión Nacional para la Protección y Defensa de los Usuarios de Servicios Financieros www.condusef.gob.mx y 55 5340 0999 y 800 999 8080

"Si desea recibir pagos a través de transferencias electrónicas de fondos interbancarias, deberá hacer del conocimiento de la persona que le enviará el o los pagos respectivos, el número de Cuenta que a continuación se indica: 2470001085656355 Clave Bancaria Estándar (CLABE), así como el nombre de este Banco."

Todas las tasas de interés están expresadas en términos anuales.

"Únicamente están garantizados por el Instituto de Protección al Ahorro Bancarios (IPAB), los depósitos bancarios de dinero a la vista, retirables en días preestablecidos, de ahorro, y a plazo con previo aviso, así como los préstamos y créditos que acepte la Institución, hasta por el equivalente a cuatrocientas mil UDIS por persona, cualquiera que sea el número, tipo y clase de dichas obligaciones a su favor y a cargo de la Institución de banca múltiple."

www.ipab.org.mx



No. Cuenta	0108565635
No. Cliente	B5290876

Glosario de Abreviaturas

ADMON	ADMINISTRACION	DEP	DEPOSITO	MN	MONEDA NACIONAL
ANT	ANTERIOR	DESC/DESCTO	DESCUENTO	MOV	MOVIMIENTO
ANTIC.	ANTICIPADA	DEV/DEVOL	DEVOLUCION	MOVMTOS	MOVIMIENTOS
ANUL	ANULACION	DIF	DIFERENCIA	MOB	MULTIDPOSITO
APORT	APORTACION	DIN	DINERO	N/A	NO APLICA
AUT	AUTOMATICO	DISP	DISPOSICION	OPER	OPERACION
BCA	BANCA	DLLS.	DOLARES	OPS	OPERACIONES
BCOS.	BANCOS	DOC	DOCUMENTO	ORD	ORDEN
BMOV	BBVA MEXICO	ELECT	ELECTRONICA	P/PAG	PAGO
BONIF	BONIFICACION	EMP	EMPRESARIAL	PAT	PATRIMONIAL
COD.	CODIGO DE LEYENDA	EXTEM	EXTEMPORANEA	REDESC	REDESCUENTO
CAJ	CAJERO	EXT	EXTRANJERO	RFC	REGISTRO FEDERAL DE
CANC	CANCELACION	FALLEC	FALLECIMIENTO		CONTRIBUYENTES
CGO	CARGO	FALT	FALTANTE	REF.	REFERENCIA
CW	CASH WINDOWS	GAT	GANANCIA ANUAL TOTAL	RESP	RESPONSABILIDAD
CH/CHQ	CHEQUE	GAR/GTIA	GARANTIA	RET	RETIRO
CI	COBRO INMEDIATO	GPO	GRUPO	REV	REVERSO
COMER	COMERCIO	HONOR	HONORARIOS	SBC	SALVO BUEN COBRO
COM	COMISION	IVA	IMPUESTO AL VALOR AGREGADO	SEG	SEGURO
CIE	CONCENTRACION INMEDIATO	ISR	IMPUESTO SOBRE LA RENTA	SERV	SERVICIO
	EMPRESARIAL	INDEMN	INDEMNIZACION	SOBR	SOBREGIRO
CONF	CONFIRMACION	INF	INFORMACION	SOC	SOCIEDADES
CONS	CONSULTA	INSP	INSPECCION	TARJ	TARJETA
CONV	CONVENIO	INT	INTERESES	TDC	TARJETA DE CREDITO
CORREC	CORRECCION	INTS	INTERESES	TDE	TARJETA DE DEBITO EMPRESARIAL
CRED	CREDITO	INT/INTNAL	INTERNACIONAL	TPV	TERMINAL PUNTO DE VENTA
CTA	CUENTA	INV	INVERSION	TIB	TESORERIA INTEGRAL BANCARIA
CED	CUENTA EN DOLARES	LIQ	LIQUIDACION	TRANS	TRANSFERENCIA
DCD	DINAMICA DE CONVERSION DE DIVISAS	MP	MARCA PROPIA	TRASP	TRASPASO
		MDO	MERCADO	VTAS	VENTAS

No. Cuenta	0108565635
No. Cliente	B5290876

Cuida el medio ambiente consultando tu estado de cuenta en www.bbva.mx recuerda que el medio ambiente es responsabilidad de todos



Folio Fiscal:

Certificado

5D1861ED-0178-4478-96EA-8985944EA06A

00001000000509478830

Sello Digital

P3vjp8FS4yu09MOgwwXxqGkuQJlissOUI3y+oTJCCcKuKE4hELj2dwPi7B4qLuFMoLQwppwR9aOV1KtgBRNgtlIM+/0/BCdPLJWX42wllWr5h1XhXOUFMOGiFA7x/KuFv7NQca9RNal97IPxs/x9kzzQDaCJ5ZSJBKjJPRDadYQYq1XDL0ls5dliXeWmNy67vMltxFiRvdLZvqqE52UXiPWlgnWlHAg+QxcCIZBPr+WAvvA3Ece1oy3s9mroNxZKSUS1Sv6ik0GQwsLlj+rg8HMuX+/WubOShzZcavLvYFJpOIB8C11G/auyJ20QLxR5aNK4nKrrSK23qkth/IMjuQ==

Sello SAT

aHil.yckXpiVnKQCdp3iPvQwV3sq0EY/AgTgavKN5kHaOSg4OKB8kaOVethNPbDiTBLJqSRDBSxAGFiRDWZAbuA2aDiDAi3vJL5O2F2gVGVmMRAq+8vJrkte9CrQldgmRgLL7B8KizuJctPFEqCzPTtwV+X+cowf52agQT03q+TSnmCqRhhEukob+jPIAZBKtkKAKkgFagwbMWzvWNCkccCPYST5Ru/WLtgjha0gkf1T7JrR9cUe+HX/W7MXK1SCM3b1Es1sLL7le25dYkmpvkVj/OZSNuE3p0OqT9aAFZx5WkvjDhpAWJbHdFpgYh9wuPG/0htGIFWro+dF6SQg==

No. de Serie del Certificado del SAT: 00001000000508164369

Fecha y hora de certificación: 2022-06-01T07:09:52

Cadena Original del complemento de certificación digital del SAT:

||1.1|5D1861ED-0178-4478-96EA-8985944EA06A|2022-06-01T07:09:52|P3vjp8FS4yu09MOgwwXxqGkuQJlissOUI3y+oTJCCcKuKE4hELj2dwPi7B4qLuFMoLQwppwR9aOV1KtgBRNgtlIM+/0/BCdPLJWX42wllWr5h1XhXOUFMOGiFA7x/KuFv7NQca9RNal97IPxs/x9kzzQDaCJ5ZSJBKjJPRDadYQYq1XDL0ls5dliXeWmNy67vMltxFiRvdLZvqqE52UXiPWlgnWlHAg+QxcCIZBPr+WAvvA3Ece1oy3s9mroNxZKSUS1Sv6ik0GQwsLlj+rg8HMuX+/WubOShzZcavLvYFJpOIB8C11G/auyJ20QLxR5aNK4nKrrSK23qkth/IMjuQ==|00001000000508164369|

Este documento es una representación impresa de un CFDI.

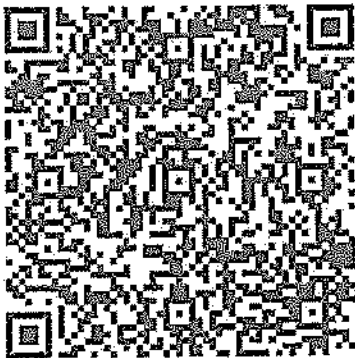

Emitido en
Ciudad de México, México a 01 de Junio de 2022 a las 01:41:08

"Por Disposición Oficial si recibes o envías transferencias de fondos nacionales en moneda extranjera y transferencias de fondos internacionales, BBVA está obligado a compartir en la plataforma del Banco de México para consulta y obtención de otras Entidades Financieras la información correspondiente a esas operaciones y a tu identificación como Cliente, misma que BBVA deberá consultar durante el tiempo que mantengas una relación jurídica con esta Institución, por lo que si efectúas o recibes dichas operaciones se entenderá que otorgas tu consentimiento para ello."

Régimen Fiscal:
Régimen General de Ley Personas Morales



3

LEY DE DISCIPLINA FINANCIERA



**Instituto de Ciencia,
Tecnología e Innovación**

GOBIERNO DE MICHOACÁN

INSTITUTO DE CIENCIA, TECNOLOGÍA E INNOVACIÓN DEL ESTADO DE MICHOACÁN DE OCAMPO (a)
Estado de Situación Financiera Detallado - LDF
Al 31 de diciembre de 2021 y al 31 de Mayo de 2022 (b)
(PESOS)

Concepto (c)	2022 (d)	31 de diciembre de 2021 (e)	Concepto (c)	2022 (d)	31 de diciembre de 2021 (e)
ACTIVO			PASIVO		
Activo Circulante			Activo Circulante		
a. Efectivo y Equivalentes (a=a1+a2+a3+a4+a5+a6+a7)	689,719	349,180	a. Cuentas por Pagar a Corto Plazo (a=a1+a2+a3+a4+a5+a6+a7+a8+a9)	1,602,736	1,694,532
a1) Efectivo	0	0	a1) Servicios Patronales por Pagar a Corto Plazo	0	0
a2) Bancos/Tesorería	689,719	349,180	a2) Proveedores por Pagar a Corto Plazo	1,782,929	1,861,605
a3) Bancos/Depositos y OTRAS	0	0	a3) Contratistas por Obras Públicas por Pagar a Corto Plazo	0	0
a4) Inversiones Temporales (Hasta 3 meses)	0	0	a4) Participaciones y Aportaciones por Pagar a Corto Plazo	0	0
a5) Fondos con Afectación Específica	0	0	a5) Transferencias Otorgadas por Pagar a Corto Plazo	0	0
a6) Depósitos de Fondos de Terceros en Garantía y/o Administración	0	0	a6) Intereses, Comisiones y Otros Gastos de la Deuda Pública por Pagar a Corto Plazo	0	0
a7) Otros Efectivos y Equivalentes	0	0	a7) Retenciones y Contribuciones por Pagar a Corto Plazo	0	0
b. Derechos a Recibir Efectivo o Equivalentes (b=b1+b2+b3+b4+b5+b6+b7)	2,689,022	2,940,402	a8) Devoluciones de la Ley de Ingresos por Pagar a Corto Plazo	0	0
b1) Inversiones Financieras de Corto Plazo	0	0	a9) Otras Cuentas por Pagar a Corto Plazo	3,867	118,867
b2) Cuentas por Cobrar a Corto Plazo	-1,231,626	-1,731,926	b. Documentos por Pagar a Corto Plazo (b=b1+b2+b3)	0	0
b3) Deudores Diversos por Cobrar a Corto Plazo	4,420,648	4,671,228	b1) Documentos Comerciales por Pagar a Corto Plazo	0	0
b4) Ingresos por Recuperar a Corto Plazo	0	0	b2) Documentos con Contratistas por Obras Públicas por Pagar a Corto Plazo	0	0
b5) Deudoras por Anticipos de la Tesorería a Corto Plazo	0	0	b3) Otros Documentos por Pagar a Corto Plazo	0	0
b6) Préstamos Otorgados a Corto Plazo	0	0	c. Pasivos a Corto Plazo de la Deuda Pública (c=c1+c2)	0	0
b7) Otros Derechos a Recibir Efectivo o Equivalentes a Corto Plazo	0	0	c1) Pasivos a Corto Plazo de la Deuda Pública	0	0
c. Derechos a Recibir Bienes o Servicios (c=c1+c2+c3+c4+c5)	0	0	c2) Pasivos a Corto Plazo de Atendimiento Financiero	0	0
c1) Anticipo a Proveedores por Adquisición de Bienes y Prestación de Servicios a Corto Plazo	0	0	d. TÍTULOS y Valores a Corto Plazo	0	0
c2) Anticipo a Proveedores por Adquisición de Bienes Inmuebles y Muebles a Corto Plazo	0	0	a. Pasivos (Diferidos a Corto Plazo) (c=c1+c2+a3)	0	0
c3) Anticipo a Proveedores por Adquisición de Bienes Intangibles a Corto Plazo	0	0	a1) Ingresos Cobrados por Adelantado a Corto Plazo	0	0
c4) Anticipo a Contratistas por Obras Públicas a Corto Plazo	0	0	a2) Intereses Cobrados por Adelantado a Corto Plazo	0	0
c5) Otros Derechos a Recibir Bienes o Servicios a Corto Plazo	0	0	a3) Otros Pasivos Diferidos a Corto Plazo	0	0
d. Inventarios (d=d1+d2+d3+d4+d5)	0	0	f. Fondos y Bienes de Terceros en Garantía y/o Administración a Corto Plazo (f=f1+f2+f3+f4+f5+f6)	0	0
d1) Inventario de Mercancías para Venta	0	0	f1) Fondos en Garantía a Corto Plazo	0	0
d2) Inventario de Mercancías Terminadas	0	0	f2) Fondos en Administración a Corto Plazo	0	0
d3) Inventario de Mercancías en Proceso de Elaboración	0	0	f3) Fondos Concluidos a Corto Plazo	0	0
d4) Inventario de Maletas, Premas, Maletines y Suministros para Producción	0	0	f4) Fondos de Fideicomisos, Mandatos y Contratos Análogos a Corto Plazo	0	0
d5) Bienes en Tránsito	0	0	f5) Otros Fondos de Terceros en Garantía y/o Administración a Corto Plazo	0	0
e. Atracciones	0	0	f6) Valores y Bienes en Garantía a Corto Plazo	0	0
f. Estimación por Pérdida o Detencimiento de Activos Circulantes (f=f1+f2)	0	0	g. Provisiones a Corto Plazo (g=g1+g2+g3)	0	0
f1) Estimaciones para Cuentas Incobrables por Derechos a Recibir Efectivo o Equivalentes	0	0	g1) Provisión para Demandas y Juicios a Corto Plazo	0	0
f2) Estimaciones por Detencimiento de Inventarios	0	0	g2) Provisión para Contingencias a Corto Plazo	0	0
g. Otros Activos Circulantes (g=g1+g2+g3+g4)	0	0	g3) Otras Provisiones a Corto Plazo	0	0
g1) Valores en Garantía	0	0	h. Otros Pasivos a Corto Plazo (h=h1+h2+h3)	0	0
g2) Bienes en Garantía (excluye depósitos de fondos)	0	0	h1) Ingresos por Clasifica	0	0
g3) Bienes Derivados de Embargos, Excoercivos, Aseguramientos y Dación en Pago	0	0	h2) Recaudación por Participar	0	0
g4) Adquisición con Fondos de Terceros	0	0	h3) Otros Pasivos Circulantes	0	0
IA. Total de Activos Circulantes (IA = a + b + c + d + e + f + g)	3,388,742	3,289,232	IA. Total de Pasivos Circulantes (IA = a + b + c + d + e + f + g + h)	1,602,736	1,694,532
Activo No Circulante			Pasivo No Circulante		
a. Inversiones Financieras a Largo Plazo	0	0	a. Cuentas por Pagar a Largo Plazo	0	0
b. Derechos a Recibir Efectivo o Equivalentes a Largo Plazo	0	0	b. Documentos por Pagar a Largo Plazo	0	0
c. Bienes Inmuebles, Infraestructura y Construcciones en Proceso	0	0	c. Deuda Pública a Largo Plazo	0	0
d. Bienes Muebles	282,062	249,062	d. Pasivos Diferidos a Largo Plazo	0	0
e. Activos Intangibles	19,592	6,161	e. Fondos y Bienes de Terceros en Garantía y/o en Administración a Largo Plazo	0	0
f. Depreciación, Deterioro y Amortización Acumulada de Bienes	0	0	f. Provisiones a Largo Plazo	0	0
g. Activos Diferidos	0	0	II. Total de Pasivos No Circulantes (II = a + b + c + d + e + f)	0	0
h. Estimación por Pérdida o Detencimiento de Activos no Circulantes	0	0	II. Total del Pasivo (II = IA + II)	1,602,736	1,694,532
i. Otros Activos no Circulantes	0	0	HACIENDA PÚBLICA/PATRIMONIO		
IB. Total de Activos No Circulantes (IB = a + b + c + d + e + f + g + h + i)	301,654	255,213	III. Hacienda Pública/Patrimonio Contribuido (III = a + b + c)	0	0
I. Total del Activo (I = IA + IB)	3,690,396	3,544,485	a. Aportaciones	0	0
			b. Donaciones de Capital	0	0
			c. Actualización de la Hacienda Pública/Patrimonio	0	0
			III. Hacienda Pública/Patrimonio Generado (III = a + b + c + d + e)	2,187,590	1,849,963
			a. Resultados del Ejercicio (Anexo/Desahorro)	340,186	537,615
			b. Resultados del Ejercicio Anterior	9,375,334	8,374,189
			c. Revalúos	0	0
			d. Reservas	0	0
			e. Reutilización de Resultados de Ejercicios Anteriores	11,222,750	11,222,750
			III. Exceso o Insuficiencia en la Actualización de la Hacienda Pública/Patrimonio (III = a + b)	0	0
			a. Resultado por Posición Monetaria	0	0
			b. Resultado por Tenencia de Activos no Monetarios	0	0
			III. Total Hacienda Pública/Patrimonio (III = III + III + III)	2,187,590	1,849,963
			IV. Total del Pasivo y Hacienda Pública/Patrimonio (IV = II + III)	3,690,396	3,544,485

INSTITUTO DE CIENCIA, TECNOLOGÍA E INNOVACIÓN DEL ESTADO DE MICHOACÁN DE OCAMPO (a)							
Informe Analítico de la Deuda Pública y Otros Pasivos - LDF							
Del 1 de Enero al 31 de Mayo de 2022 (b)							
(PESOS)							
Denominación de la Deuda Pública y Otros Pasivos (c)	Saldo al 31 de diciembre de 2021 (d)	Disposiciones del Periodo (e)	Amortizaciones del Periodo (f)	Revaluaciones, Reclasificaciones y Otros Ajustes (g)	Saldo Final del Periodo (h) h=d+e-f+g	Pago de Intereses del Periodo (i)	Pago de Comisiones y demás costos asociados durante el Periodo (j)
1. Deuda Pública (1=A+B)	0	0	0	0	0	0	0
A. Corto Plazo (A=a1+a2+a3)	0	0	0	0	0	0	0
a1) Instituciones de Crédito	0	0	0	0	0	0	0
a2) Títulos y Valores	0	0	0	0	0	0	0
a3) Arrendamientos Financieros	0	0	0	0	0	0	0
B. Largo Plazo (B=b1+b2+b3)	0	0	0	0	0	0	0
b1) Instituciones de Crédito	0	0	0	0	0	0	0
b2) Títulos y Valores	0	0	0	0	0	0	0
b3) Arrendamientos Financieros	0	0	0	0	0	0	0
2. Otros Pasivos	1,694,532				1,502,796		
3. Total de la Deuda Pública y Otros Pasivos	1,694,532	0	0	0	1,502,796	0	0
4. Deuda Contingente 1 (Informativo)	0	0	0	0	0	0	0
A. Deuda Contingente 1	0				0		
B. Deuda Contingente 2	0				0		
C. Deuda Contingente XX	0				0		
5. Valor de Instrumentos Bono Cupón Cero 2 (Informativo)	0	0	0	0	0	0	0
A. Instrumento Bono Cupón Cero 1	0				0		
B. Instrumento Bono Cupón Cero 2	0				0		
C. Instrumento Bono Cupón Cero XX	0				0		

1. Se refiere a cualquier financiamiento sin fuente o garantía de pago definida, que sea asumida de manera exclusiva o selectiva por las Entidades Federativas con sus Municipios, organismos descentralizados y empresas de participación estatal mayoritaria y fiduciarias, locales o municipales, y por los Municipios con los respectivos organismos descentralizados y empresas de participación municipal mayoritaria.

2. Se refiere al valor del Bono Cupón Cero que respalda el pago de los créditos asociados al mismo (Activo).

Obligaciones a Corto Plazo (k)	Monto Contratado (l)	Plazo Pactado (m)	Tasa de Interés (n)	Comisiones y Costos Relacionados (o)	Tasa Efectiva (p)
6. Obligaciones a Corto Plazo (Informativo)	0	0	0	0	0
A. Crédito 1					
B. Crédito 2					
C. Crédito XX					

INSTITUTO DE CIENCIA, TECNOLOGÍA E INNOVACIÓN DEL ESTADO DE MICHOACÁN DE OCAMPO (a)

Informe Analítico de Obligaciones Diferentes de Financiamientos - LDF

Del 1 de Enero al 31 de Mayo de 2022 (b)

(PESOS)

Denominación de las Obligaciones Diferentes de Financiamiento (c)	Fecha del Contrato (d)	Fecha de inicio de operación del proyecto (e)	Fecha de vencimiento (f)	Monto de la inversión pactado (g)	Plazo pactado (h)	Monto promedio mensual del pago de la contraprestación (i)	Monto promedio mensual del pago de la contraprestación correspondiente al pago de inversión (j)	Monto pagado de la inversión al XXX de XXXX de 20XX (k)	Monto pagado de la inversión actualizado al XX de XXXX de 20XX (l)	Saldo pendiente por pagar de la inversión al XX de XXXX de 20XX (m = g - l)
A. Asociaciones Público Privadas (APP's) (A=a+b+c+d) a) APP 1 b) APP 2 c) APP 3 d) APP XX	0	0	0	0	0	0	0	0	0	0
B. Otros Instrumentos (B=a+b+c+d) a) Otro Instrumento 1 b) Otro Instrumento 2 c) Otro Instrumento 3 d) Otro Instrumento XX	0	0	0	0	0	0	0	0	0	0
C. Total de Obligaciones Diferentes de Financiamiento (C=A+B)	0	0	0	0	0	0	0	0	0	0

INSTITUTO DE CIENCIA, TECNOLOGÍA E INNOVACIÓN DEL ESTADO DE MICHOACÁN DE OCAMPO (a)
 Balance Presupuestario - LDF
 Del 1 de Enero al 31 de Mayo de 2022 (b)
 (PESOS)

Concepto (c)	Estimado/ Aprobado (d)	Devengado	Recaudado/ Pagado
A. Ingresos Totales (A = A1+A2+A3)	9,091,760	1,001,105	1,001,105
A1. Ingresos de Libre Disposición	2,943,975	1,001,105	1,001,105
A2. Transferencias Federales Etiquetadas	6,147,785	0	0
A3. Financiamiento Neto	0	0	0
B. Egresos Presupuestarios¹ (B = B1+B2)	9,091,760	358,186	358,186
B1. Gasto No Etiquetado (sin incluir Amortización de la Deuda Pública)	9,091,760	358,186	358,186
B2. Gasto Etiquetado (sin incluir Amortización de la Deuda Pública)			
C. Remanentes del Ejercicio Anterior (C = C1 + C2)	0	0	0
C1. Remanentes de Ingresos de Libre Disposición aplicados en el periodo			
C2. Remanentes de Transferencias Federales Etiquetadas aplicados en el periodo			
I. Balance Presupuestario (I = A - B + C)	0	642,919	642,919
II. Balance Presupuestario sin Financiamiento Neto (II = I - A3)	0	642,919	642,919
III. Balance Presupuestario sin Financiamiento Neto y sin Remanentes del Ejercicio Anterior (III = II - C)	0	642,919	642,919

Concepto	Aprobado	Devengado	Pagado
E. Intereses, Comisiones y Gastos de la Deuda (E = E1+E2)	0	0	0
E1. Intereses, Comisiones y Gastos de la Deuda con Gasto No Etiquetado			
E2. Intereses, Comisiones y Gastos de la Deuda con Gasto Etiquetado			
IV. Balance Primario (IV = III - E)	0	642,919	642,919

Concepto	Estimado/ Aprobado	Devengado	Recaudado/ Pagado
F. Financiamiento (F = F1 + F2)	0	0	0
F1. Financiamiento con Fuente de Pago de Ingresos de Libre Disposición			
F2. Financiamiento con Fuente de Pago de Transferencias Federales Etiquetadas			
G. Amortización de la Deuda (G = G1 + G2)	0	0	0
G1. Amortización de la Deuda Pública con Gasto No Etiquetado			
G2. Amortización de la Deuda Pública con Gasto Etiquetado			
A3. Financiamiento Neto (A3 = F - G)	0	0	0

Concepto	Estimado/ Aprobado	Devengado	Recaudado/ Pagado
A1. Ingresos de Libre Disposición	2,943,975	1,001,105	1,001,105
A3.1 Financiamiento Neto con Fuente de Pago de Ingresos de Libre Disposición (A3.1 = F1 - G1)	0	0	0
F1. Financiamiento con Fuente de Pago de Ingresos de Libre Disposición	0	0	0
G1. Amortización de la Deuda Pública con Gasto No Etiquetado	0	0	0
B1. Gasto No Etiquetado (sin incluir Amortización de la Deuda Pública)	9,091,760	358,186	358,186
C1. Remanentes de Ingresos de Libre Disposición aplicados en el periodo		0	0
V. Balance Presupuestario de Recursos Disponibles (V = A1 + A3.1 - B1 + C1)	-6,147,785	642,919	642,919
VI. Balance Presupuestario de Recursos Disponibles sin Financiamiento Neto (VI = V - A3.1)	-6,147,785	642,919	642,919

Concepto	Estimado/Aprobado	Devengado	Recaudado/Pagado
A2. Transferencias Federales Etiquetadas	6,147,785	0	0
A3.2 Financiamiento Neto con Fuente de Pago de Transferencias Federales Etiquetadas (A3.2 = F2 - G2)	0	0	0
F2. Financiamiento con Fuente de Pago de Transferencias Federales Etiquetadas	0	0	0
G2. Amortización de la Deuda Pública con Gasto Etiquetado	0	0	0
B2. Gasto Etiquetado (sin incluir Amortización de la Deuda Pública)	0	0	0
C2. Remanentes de Transferencias Federales Etiquetadas aplicados en el período		0	0
VII. Balance Presupuestario de Recursos Etiquetados (VII = A2 + A3.2 - B2 + C2)	6,147,785	0	0
VIII. Balance Presupuestario de Recursos Etiquetados sin Financiamiento Neto (VIII = VII - A3.2)	6,147,785	0	0

INSTITUTO DE CIENCIA, TECNOLOGÍA E INNOVACIÓN DEL ESTADO DE MICHOACÁN DE OCCAMPO (a)
Estado Analítico de Ingresos Detallado - LDF
Del 1 de Enero al 31 de Mayo de 2022 (b)
(PESOS)

Concepto (c)	Ingreso					Diferencia (e)
	Estimado (d)	Ampliaciones/ (Reducciones)	Modificado	Devengado	Recaudado	
Ingresos de Libre Disposición						
A. Impuestos			0			0
B. Cuotas y Aportaciones de Seguridad Social			0			0
C. Contribuciones de Mejoras			0			0
D. Derechos			0			0
E. Productos	0	0	0	0	0	0
F. Aprovechamientos			0	0	0	0
G. Ingresos por Ventas de Bienes y Prestación Servicios			0			0
H. Participaciones			0			0
(H=h1+h2+h3+h4+h5+h6+h7+h8+h9+h10+h11)	0	0	0	0	0	0
h1) Fondo General de Participaciones			0			0
h2) Fondo de Fomento Municipal			0			0
h3) Fondo de Fiscalización y Recaudación			0			0
h4) Fondo de Compensación			0			0
h5) Fondo de Extracción de Hidrocarburos			0			0
h6) Impuesto Especial Sobre Producción y Servicios			0			0
h7) 0.136% de la Recaudación Federal Participable			0			0
h8) 3.17% Sobre Extracción de Petróleo			0			0
h9) Gasolinas y Diésel			0			0
h10) Fondo del Impuesto Sobre la Renta			0			0
h11) Fondo de Estabilización de los Ingresos de las Entidades Federativas			0			0
I. Incentivos Derivados de la Colaboración Fiscal (I=i1+i2+i3+i4+i5)	0	0	0	0	0	0
i1) Tenencia o Uso de Vehículos			0			0
i2) Fondo de Compensación ISAN			0			0
i3) Impuesto Sobre Automóviles Nuevos			0			0
i4) Fondo de Compensación de Repecos-Intermedios			0			0
i5) Otros Incentivos Económicos			0			0
J. Transferencias y Asignaciones	2,943,975	0	2,943,975	1,001,096	1,001,096	-1,942,879
K. Convenios	0	0	0	0	0	0
k1) Otros Convenios y Subsidios			0			0
L. Otros Ingresos de Libre Disposición (L=l1+l2)	0	0	0	0	0	0
l1) Participaciones en Ingresos Locales			0			0
l2) Otros Ingresos de Libre Disposición			0			0
I. Total de Ingresos de Libre Disposición (I=A+B+C+D+E+F+G+H+I+J+K+L)	2,943,975	0	2,943,975	1,001,105	1,001,105	-1,942,870
Ingresos Excedentes de Ingresos de Libre Disposición						
Transferencias Federales Etiquetadas						
A. Aportaciones (A=a1+a2+a3+a4+a5+a6+a7+a8)	0	0	0	0	0	0
a1) Fondo de Aportaciones para la Nómina Educativa y Gasto Operativo			0			0
a2) Fondo de Aportaciones para los Servicios de Salud			0			0
a3) Fondo de Aportaciones para la Infraestructura Social			0			0
a4) Fondo de Aportaciones para el Fortalecimiento de los Municipios y de las Demarcaciones Territoriales del Distrito Federal			0			0
a5) Fondo de Aportaciones Múltiples			0			0
a6) Fondo de Aportaciones para la Educación Tecnológica y de Adultos			0			0
a7) Fondo de Aportaciones para la Seguridad Pública de los Estados y del Distrito Federal			0			0
a8) Fondo de Aportaciones para el Fortalecimiento de las Entidades Federativas			0			0
B. Convenios (B=b1+b2+b3+b4)	0	0	0	0	0	0
b1) Convenios de Protección Social en Salud			0			0
b2) Convenios de Descentralización			0			0
b3) Convenios de Reasignación			0			0
b4) Otros Convenios y Subsidios			0			0
C. Fondos Distintos de Aportaciones (C=c1+c2)	0	0	0	0	0	0
c1) Fondo para Entidades Federativas y Municipios Productores de Hidrocarburos			0			0
c2) Fondo Minero			0			0
D. Transferencias, Asignaciones, Subsidios y Subvenciones, y Pensiones y Jubilaciones	6,147,785	0	6,147,785	0	0	-6,147,785

INSTITUTO DE CIENCIA, TECNOLOGÍA E INNOVACIÓN DEL ESTADO DE MICHOACÁN DE OCAMPO (a)
 Estado Analítico de Ingresos Detallado - LDF
 Del 1 de Enero al 31 de Mayo de 2022 (b)
 (PESOS)

Concepto (c)	Ingreso					Diferencia (e)
	Estimado (d)	Ampliaciones/ (Reducciones)	Modificado	Devengado	Recaudado	
E. Otras Transferencias Federales Etiquetadas			0			0
II. Total de Transferencias Federales Etiquetadas (II = A + B + C + D + E)	6,147,785	0	6,147,785	0	0	-6,147,785
III. Ingresos Derivados de Financiamientos (III = A)	0	0	0	0	0	0
A. Ingresos Derivados de Financiamientos			0			0
IV. Total de Ingresos (IV = I + II + III)	9,091,760	0	9,091,760	1,001,105	1,001,105	-8,090,655
Datos Informativos						
1. Ingresos Derivados de Financiamientos con Fuente de Pago de Ingresos de Libre Disposición			0			0
2. Ingresos Derivados de Financiamientos con Fuente de Pago de Transferencias Federales Etiquetadas			0			0
3. Ingresos Derivados de Financiamientos (3 = 1 + 2)	0	0	0	0	0	0

INSTITUTO DE CIENCIA, TECNOLOGÍA E INNOVACIÓN DEL ESTADO DE MICHOACÁN DE OCAMPO (a)
Estado Analítico del Ejercicio del Presupuesto de Egresos Detallado - LDF
Clasificación por Objeto del Gasto (Capítulo y Concepto)
Del 1 de Enero al 31 de Mayo de 2022 (b)
(PESOS)

Concepto (c)	Egresos					Subejercicio (e)
	Aprobado (d)	Ampliaciones/ (Reducciones)	Modificado	Devengado	Pagado	
I. Gasto No Etiquetado (I=A+B+C+D+E+F+G+H+I)	9,091,760	0	9,091,760	358,186	358,186	4,733,574
A. Servicios Personales (A=a1+a2+a3+a4+a5+a6+a7)	6,147,785	0	6,147,785	0	0	6,147,785
a1) Remuneraciones al Personal de Carácter Permanente	6,147,785	0	6,147,785	0	0	6,147,785
a2) Remuneraciones al Personal de Carácter Transitorio	0	0	0	0	0	0
a3) Remuneraciones Adicionales y Especiales	0	0	0	0	0	0
a4) Seguridad Social	0	0	0	0	0	0
a5) Otras Prestaciones Sociales y Económicas	0	0	0	0	0	0
a6) Previsiones	0	0	0	0	0	0
a7) Pago de Estímulos a Servidores Públicos	0	0	0	0	0	0
B. Materiales y Suministros (B=b1+b2+b3+b4+b5+b6+b7+b8+b9)	442,420	0	442,420	69,614	69,614	372,808
b1) Materiales de Administración, Emisión de Documentos y Artículos Oficiales	134,200	0	134,200	31,349	31,349	102,851
b2) Alimentos y Utensilios	13,900	0	13,900	6,218	6,218	7,682
b3) Materias Primas y Materiales de Producción y Comercialización	0	0	0	0	0	0
b4) Materiales y Artículos de Construcción y de Reparación	49,501	0	49,501	3,989	3,989	45,512
b5) Productos Químicos, Farmacéuticos y de Laboratorio	11,000	0	11,000	577	577	10,423
b6) Combustibles, Lubricantes y Aditivos	83,166	0	83,166	2,770	2,770	80,396
b7) Vestuario, Blancos, Prendas de Protección y Artículos Deportivos	5,000	0	5,000	4,849	4,849	151
b8) Materiales y Suministros Para Seguridad	0	0	0	0	0	0
b9) Herramientas, Refacciones y Accesorios Menores	145,653	0	145,653	19,863	19,863	125,790
C. Servicios Generales (C=c1+c2+c3+c4+c5+c6+c7+c8+c9)	1,651,687	0	1,651,687	189,576	189,675	1,462,011
c1) Servicios Básicos	181,218	0	181,218	17,015	17,015	164,203
c2) Servicios de Arrendamiento	4,500	0	4,500	1,392	1,392	3,108
c3) Servicios Profesionales, Científicos, Técnicos y Otros Servicios	540,400	0	540,400	48,296	48,296	492,104
c4) Servicios Financieros, Bancarios y Comerciales	34,273	0	34,273	16,933	18,933	17,340
c5) Servicios de Instalación, Reparación, Mantenimiento y Conservación	393,189	0	393,189	56,802	56,802	336,387
c6) Servicios de Comunicación Social y Publicidad	24,000	0	24,000	4,767	4,767	19,234
c7) Servicios de Traslado y Viáticos	45,291	0	45,291	1,125	1,125	44,166
c8) Servicios Oficiales	264,664	0	264,664	25,813	25,813	238,851
c9) Otros Servicios Generales	184,152	0	184,152	17,532	17,532	146,620
D. Transferencias, Asignaciones, Subsidios y Otras Ayudas (D=d1+d2+d3+d4+d5+d6+d7+d8+d9)	769,866	0	769,866	52,466	52,466	717,400
d1) Transferencias Internas y Asignaciones al Sector Público	0	0	0	0	0	0
d2) Transferencias al Resto del Sector Público	0	0	0	0	0	0
d3) Subsidios y Subvenciones	0	0	0	0	0	0
d4) Ayudas Sociales	769,866	0	769,866	52,466	52,466	717,400
d5) Pensiones y Jubilaciones	0	0	0	0	0	0
d6) Transferencias a Fideicomisos, Mandatos y Otros Análogos	0	0	0	0	0	0
d7) Transferencias a la Seguridad Social	0	0	0	0	0	0
d8) Donativos	0	0	0	0	0	0
d9) Transferencias al Exterior	0	0	0	0	0	0
E. Bienes Muebles, Inmuebles e Intangibles (E=e1+e2+e3+e4+e5+e6+e7+e8+e9)	80,002	0	80,002	46,431	46,431	33,571
e1) Mobiliario y Equipo de Administración	46,502	0	46,502	33,000	33,000	13,502
e2) Mobiliario y Equipo Educativo y Recreativo	20,000	0	20,000	0	0	20,000
e3) Equipo e Instrumental Médico y de Laboratorio	0	0	0	0	0	0
e4) Vehículos y Equipo de Transporte	0	0	0	0	0	0
e5) Equipo de Defensa y Seguridad	0	0	0	0	0	0
e6) Maquinaria, Otros Equipos y Herramientas	0	0	0	0	0	0
e7) Activos Biológicos	0	0	0	0	0	0
e8) Bienes Inmuebles	0	0	0	0	0	0
e9) Activos Intangibles	13,500	0	13,500	13,431	13,431	69
F. Inversión Pública (F=f1+f2+f3)	0	0	0	0	0	0
f1) Obra Pública en Bienes de Dominio Público	0	0	0	0	0	0
f2) Obra Pública en Bienes Propios	0	0	0	0	0	0
f3) Proyectos Productivos y Acciones de Fomento	0	0	0	0	0	0
G. Inversiones Financieras y Otras Provisiones (G=g1+g2+g3+g4+g5+g6+g7)	0	0	0	0	0	0
g1) Inversiones Para el Fomento de Actividades Productivas	0	0	0	0	0	0
g2) Acciones y Participaciones de Capital	0	0	0	0	0	0
g3) Compra de Títulos y Valores	0	0	0	0	0	0
g4) Concesión de Préstamos	0	0	0	0	0	0
g5) Inversiones en Fideicomisos, Mandatos y Otros Análogos	0	0	0	0	0	0
Fideicomiso de Desastres Naturales (Informativo)	0	0	0	0	0	0
g6) Otras Inversiones Financieras	0	0	0	0	0	0
g7) Provisiones para Contingencias y Otras Erogaciones Especiales	0	0	0	0	0	0
H. Participaciones y Aportaciones (H=h1+h2+h3)	0	0	0	0	0	0
h1) Participaciones	0	0	0	0	0	0
h2) Aportaciones	0	0	0	0	0	0
h3) Convenios	0	0	0	0	0	0
I. Deuda Pública (I=i1+i2+i3+i4+i5+i6+i7)	0	0	0	0	0	0
i1) Amortización de la Deuda Pública	0	0	0	0	0	0
i2) Intereses de la Deuda Pública	0	0	0	0	0	0
i3) Comisiones de la Deuda Pública	0	0	0	0	0	0
i4) Gastos de la Deuda Pública	0	0	0	0	0	0
i5) Costo por Coberturas	0	0	0	0	0	0
i6) Apoyos Financieros	0	0	0	0	0	0
i7) Adéudos de Ejercicios Fiscales Anteriores (ADEFAS)	0	0	0	0	0	0

INSTITUTO DE CIENCIA, TECNOLOGÍA E INNOVACIÓN DEL ESTADO DE MICHOACÁN DE OCAMPO (a)
Estado Analítico del Ejercicio del Presupuesto de Egresos Detallado - LDF
Clasificación por Objeto del Gasto (Capítulo y Concepto)
Del 1 de Enero al 31 de Mayo de 2022 (b)
(PESOS)

Concepto (c)	Egresos					Subejercicio (e)
	Aprobado (d)	Ampliaciones/ (Reducciones)	Modificado	Devengado	Pagado	
II. Gasto Etiquetado (II=A+B+C+D+E+F+G+H+I)	0	0	0	0	0	0
A. Servicios Personales (A=a1+a2+a3+a4+a5+a6+a7)	0	0	0	0	0	0
a1) Remuneraciones al Personal de Carácter Permanente	0	0	0	0	0	0
a2) Remuneraciones al Personal de Carácter Transitorio	0	0	0	0	0	0
a3) Remuneraciones Adicionales y Especiales	0	0	0	0	0	0
a4) Seguridad Social	0	0	0	0	0	0
a5) Otras Prestaciones Sociales y Económicas	0	0	0	0	0	0
a6) Provisiones	0	0	0	0	0	0
a7) Pago de Estímulos a Servidores Públicos	0	0	0	0	0	0
B. Materiales y Suministros (B=b1+b2+b3+b4+b5+b6+b7+b8+b9)	0	0	0	0	0	0
b1) Materiales de Administración, Emisión de Documentos y Artículos Oficiales	0	0	0	0	0	0
b2) Alimentos y Utensilios	0	0	0	0	0	0
b3) Materias Primas y Materiales de Producción y Comercialización	0	0	0	0	0	0
b4) Materiales y Artículos de Construcción y de Reparación	0	0	0	0	0	0
b5) Productos Químicos, Farmacéuticos y de Laboratorio	0	0	0	0	0	0
b6) Combustibles, Lubricantes y Aditivos	0	0	0	0	0	0
b7) Vestuario, Blancos, Prendas de Protección y Artículos Deportivos	0	0	0	0	0	0
b8) Materiales y Suministros Para Seguridad	0	0	0	0	0	0
b9) Herramientas, Refacciones y Accesorios Menores	0	0	0	0	0	0
C. Servicios Generales (C=c1+c2+c3+c4+c5+c6+c7+c8+c9)	0	0	0	0	0	0
c1) Servicios Básicos	0	0	0	0	0	0
c2) Servicios de Arrendamiento	0	0	0	0	0	0
c3) Servicios Profesionales, Científicos, Técnicos y Otros Servicios	0	0	0	0	0	0
c4) Servicios Financieros, Bancarios y Comerciales	0	0	0	0	0	0
c5) Servicios de Instalación, Reparación, Mantenimiento y Conservación	0	0	0	0	0	0
c6) Servicios de Comunicación Social y Publicidad	0	0	0	0	0	0
c7) Servicios de Traslado y Viáticos	0	0	0	0	0	0
c8) Servicios Oficiales	0	0	0	0	0	0
c9) Otros Servicios Generales	0	0	0	0	0	0
D. Transferencias, Asignaciones, Subsidios y Otras Ayudas (D=d1+d2+d3+d4+d5+d6+d7+d8+d9)	0	0	0	0	0	0
d1) Transferencias Internas y Asignaciones al Sector Público	0	0	0	0	0	0
d2) Transferencias al Resto del Sector Público	0	0	0	0	0	0
d3) Subsidios y Subvenciones	0	0	0	0	0	0
d4) Ayudas Sociales	0	0	0	0	0	0
d5) Pensiones y Jubilaciones	0	0	0	0	0	0
d6) Transferencias a Fideicomisos, Mandatos y Otros Análogos	0	0	0	0	0	0
d7) Transferencias a la Seguridad Social	0	0	0	0	0	0
d8) Donativos	0	0	0	0	0	0
d9) Transferencias al Exterior	0	0	0	0	0	0
E. Bienes Muebles, Inmuebles e Intangibles (E=e1+e2+e3+e4+e5+e6+e7+e8+e9)	0	0	0	0	0	0
e1) Mobiliario y Equipo de Administración	0	0	0	0	0	0
e2) Mobiliario y Equipo Educativo y Recreativo	0	0	0	0	0	0
e3) Equipo e Instrumental Médico y de Laboratorio	0	0	0	0	0	0
e4) Vehículos y Equipo de Transporte	0	0	0	0	0	0
e5) Equipo de Defensa y Seguridad	0	0	0	0	0	0
e6) Maquinaria, Otros Equipos y Herramientas	0	0	0	0	0	0
e7) Activos Biológicos	0	0	0	0	0	0
e8) Bienes Inmuebles	0	0	0	0	0	0
e9) Activos Intangibles	0	0	0	0	0	0
F. Inversión Pública (F=f1+f2+f3)	0	0	0	0	0	0
f1) Obra Pública en Bienes de Dominio Público	0	0	0	0	0	0
f2) Obra Pública en Bienes Propios	0	0	0	0	0	0
f3) Proyectos Productivos y Acciones de Fomento	0	0	0	0	0	0
G. Inversiones Financieras y Otras Provisiones (G=g1+g2+g3+g4+g5+g6+g7)	0	0	0	0	0	0
g1) Inversiones Para el Fomento de Actividades Productivas	0	0	0	0	0	0
g2) Acciones y Participaciones de Capital	0	0	0	0	0	0
g3) Compra de Títulos y Valores	0	0	0	0	0	0
g4) Concesión de Préstamos	0	0	0	0	0	0
g5) Inversiones en Fideicomisos, Mandatos y Otros Análogos	0	0	0	0	0	0
Fideicomiso de Desastres Naturales (Informativo)	0	0	0	0	0	0
g6) Otras Inversiones Financieras	0	0	0	0	0	0
g7) Provisiones para Contingencias y Otras erogaciones Especiales	0	0	0	0	0	0
H. Participaciones y Aportaciones (H=h1+h2+h3)	0	0	0	0	0	0
h1) Participaciones	0	0	0	0	0	0
h2) Aportaciones	0	0	0	0	0	0
h3) Convenios	0	0	0	0	0	0
I. Deuda Pública (I=i1+i2+i3+i4+i5+i6+i7)	0	0	0	0	0	0
i1) Amortización de la Deuda Pública	0	0	0	0	0	0
i2) Intereses de la Deuda Pública	0	0	0	0	0	0
i3) Comisiones de la Deuda Pública	0	0	0	0	0	0
i4) Gastos de la Deuda Pública	0	0	0	0	0	0
i5) Costo por Coberturas	0	0	0	0	0	0
i6) Apoyos Financieros	0	0	0	0	0	0
i7) Adeudos de Ejercicios Fiscales Anteriores (ADEFAS)	0	0	0	0	0	0
III. Total de Egresos (II = I + II)	9,091,760	0	9,091,760	358,166	358,166	6,733,574

INSTITUTO DE CIENCIA TECNOLOGIA E INNOVACION DEL ESTADO DE MICHOACAN DE OCAMPO (a)
Estado Analítico del Ejercicio del Presupuesto de Egresos Detallado - LDF
Clasificación Administrativa
Del 1 de Enero al 31 de Mayo de 2022 (b)
(PESOS)

Concepto (c)	Egresos					Subejercicio (e)
	Aprobado (d)	Ampliaciones/ (Reducciones)	Modificado	Devengado	Pagado	
I. Gasto No Etiquetado (I=A+B+C+D+E+F+G+H)	9,091,760	0	9,091,760	358,186	358,186	8,733,574
DIRECCION GENERAL	5,693,820	0	5,693,820	0	0	5,693,820
SUBDIRECCION DE VINCULACION	252,629	0	252,629	0	0	252,629
SUBDIRECCION DE DESARROLLO TECNOLOGICO	363,888	0	363,888	0	0	363,888
SUBDIRECCION DE INNOVACION	556,614	0	556,614	52,466	52,466	504,148
DELEGACION ADMINISTRATIVA	2,224,809	0	2,224,809	305,720	305,720	1,919,089
						0
						0
						0
II. Gasto Etiquetado (II=A+B+C+D+E+F+G+H)	0	0	0	0	0	0
DIRECCION GENERAL	0	0	0	0	0	0
SUBDIRECCION DE VINCULACION	0	0	0	0	0	0
SUBDIRECCION DE DESARROLLO TECNOLOGICO	0	0	0	0	0	0
SUBDIRECCION DE INNOVACION	0	0	0	0	0	0
DELEGACION ADMINISTRATIVA	0	0	0	0	0	0
						0
						0
						0
III. Total de Egresos (III = I + II)	9,091,760	0	9,091,760	358,186	358,186	8,733,574

INSTITUTO DE CIENCIA TECNOLOGIA E INNOVACION DEL ESTADO DE MICHOACAN DE OCAMPO (a)
Estado Analítico del Ejercicio del Presupuesto de Egresos Detallado - LDF
Clasificación Funcional (Finalidad y Función)
Del 1 de Enero al 31 de Mayo de 2022 (b)
(PESOS)

Concepto (c)	Egresos					Subejercicio (e)
	Aprobado (d)	Ampliaciones/ (Reducciones)	Modificado	Devengado	Pagado	
I. Gasto No Etiquetado (I=A+B+C+D)	9,091,760	0	9,091,760	358,186	358,186	8,733,574
A. Gobierno (A=a1+a2+a3+a4+a5+a6+a7+a8)	0	0	0	0	0	0
a1) Legislación	0	0	0	0	0	0
a2) Justicia	0	0	0	0	0	0
a3) Coordinación de la Política de Gobierno	0	0	0	0	0	0
a4) Relaciones Exteriores	0	0	0	0	0	0
a5) Asuntos Financieros y Hacendarios	0	0	0	0	0	0
a6) Seguridad Nacional	0	0	0	0	0	0
a7) Asuntos de Orden Público y de Seguridad Interior	0	0	0	0	0	0
a8) Otros Servicios Generales	0	0	0	0	0	0
B. Desarrollo Social (B=b1+b2+b3+b4+b5+b6+b7)	9,091,760	0	9,091,760	358,186	358,186	8,733,574
b1) Protección Ambiental	0	0	0	0	0	0
b2) Vivienda y Servicios a la Comunidad	0	0	0	0	0	0
b3) Salud	0	0	0	0	0	0
b4) Recreación, Cultura y Otras Manifestaciones Sociales	0	0	0	0	0	0
b5) Educación	9,091,760	0	9,091,760	358,186	358,186	8,733,574
b6) Protección Social	0	0	0	0	0	0
b7) Otros Asuntos Sociales	0	0	0	0	0	0
C. Desarrollo Económico (C=c1+c2+c3+c4+c5+c6+c7+c8+c9)	0	0	0	0	0	0
c1) Asuntos Económicos, Comerciales y Laborales en General	0	0	0	0	0	0
c2) Agropecuaria, Silvicultura, Pesca y Caza	0	0	0	0	0	0
c3) Combustibles y Energía	0	0	0	0	0	0
c4) Minería, Manufacturas y Construcción	0	0	0	0	0	0
c5) Transporte	0	0	0	0	0	0
c6) Comunicaciones	0	0	0	0	0	0
c7) Turismo	0	0	0	0	0	0
c8) Ciencia, Tecnología e Innovación	0	0	0	0	0	0
c9) Otras Industrias y Otros Asuntos Económicos	0	0	0	0	0	0
D. Otras No Clasificadas en Funciones Anteriores (D=d1+d2+d3+d4)	0	0	0	0	0	0
d1) Transacciones de la Deuda Pública / Costo Financiero de la Deuda	0	0	0	0	0	0
d2) Transferencias, Participaciones y Aportaciones Entre Diferentes Niveles y Órdenes de Gobierno	0	0	0	0	0	0
d3) Sanamiento del Sistema Financiero	0	0	0	0	0	0
d4) Adéudos de Ejercicios Fiscales Anteriores	0	0	0	0	0	0
II. Gasto Etiquetado (II=A+B+C+D)	0	0	0	0	0	0
A. Gobierno (A=a1+a2+a3+a4+a5+a6+a7+a8)	0	0	0	0	0	0
a1) Legislación	0	0	0	0	0	0
a2) Justicia	0	0	0	0	0	0
a3) Coordinación de la Política de Gobierno	0	0	0	0	0	0
a4) Relaciones Exteriores	0	0	0	0	0	0
a5) Asuntos Financieros y Hacendarios	0	0	0	0	0	0
a6) Seguridad Nacional	0	0	0	0	0	0
a7) Asuntos de Orden Público y de Seguridad Interior	0	0	0	0	0	0
a8) Otros Servicios Generales	0	0	0	0	0	0
B. Desarrollo Social (B=b1+b2+b3+b4+b5+b6+b7)	0	0	0	0	0	0
b1) Protección Ambiental	0	0	0	0	0	0
b2) Vivienda y Servicios a la Comunidad	0	0	0	0	0	0
b3) Salud	0	0	0	0	0	0
b4) Recreación, Cultura y Otras Manifestaciones Sociales	0	0	0	0	0	0
b5) Educación	0	0	0	0	0	0
b6) Protección Social	0	0	0	0	0	0
b7) Otros Asuntos Sociales	0	0	0	0	0	0
C. Desarrollo Económico (C=c1+c2+c3+c4+c5+c6+c7+c8+c9)	0	0	0	0	0	0
c1) Asuntos Económicos, Comerciales y Laborales en General	0	0	0	0	0	0
c2) Agropecuaria, Silvicultura, Pesca y Caza	0	0	0	0	0	0
c3) Combustibles y Energía	0	0	0	0	0	0
c4) Minería, Manufacturas y Construcción	0	0	0	0	0	0
c5) Transporte	0	0	0	0	0	0
c6) Comunicaciones	0	0	0	0	0	0
c7) Turismo	0	0	0	0	0	0
c8) Ciencia, Tecnología e Innovación	0	0	0	0	0	0
c9) Otras Industrias y Otros Asuntos Económicos	0	0	0	0	0	0

INSTITUTO DE CIENCIA TECNOLOGIA E INNOVACION DEL ESTADO DE MICHOACAN DE OCAMPO (a)
Estado Analítico del Ejercicio del Presupuesto de Egresos Detallado - LDF
Clasificación Funcional (Finalidad y Función)
Del 1 de Enero al 31 de Mayo de 2022 (b)
(PESOS)

Concepto (c)	Egresos					Subejercicio (e)
	Aprobado: (d)	Ampliaciones/ (Reducciones)	Modificado	Devengado	Pagado	
D. Otras No Clasificadas en Funciones Anteriores (D=d1+d2+d3+d4)	0	0	0	0	0	0
d1) Transacciones de la Deuda Publica / Costo Financiero de la Deuda			0			0
d2) Transferencias, Participaciones y Aportaciones Entre Diferentes Niveles y Ordenes de Gobierno			0			0
d3) saneamiento del Sistema Financiero			0			0
d4) Adeudos de Ejercicios Fiscales Anteriores			0			0
III: Total de Egresos (III = I + II)	9,091,760	0	9,091,760	358,186	358,185	6,733,574

INSTITUTO DE CIENCIA TECNOLOGIA E INNOVACION DEL ESTADO DE MICHOACAN DE OCAMPO (a)
Proyecciones de Ingresos - LDF
(PESOS)
(CIFRAS NOMINALES)

Concepto (b)	Año en Cuestión 2023 (de Iniciativa de Ley) (c)	2024 (d)	2025 (d)	2026 (d)	2027 (d)	2028 (d)
1. Ingresos de Libre Disposición (1=A+B+C+D+E+F+G+H+I+J+K+L)	0	0	0	0	0	0
A. Impuestos	0	0	0	0	0	0
B. Cuotas y Aportaciones de Seguridad Social	0	0	0	0	0	0
C. Contribuciones de Mejoras	0	0	0	0	0	0
D. Derechos	0	0	0	0	0	0
E. Productos	0	0	0	0	0	0
F. Aprovechamientos	0	0	0	0	0	0
G. Ingresos por Venta de Bienes y Prestación de Servicios	0	0	0	0	0	0
H. Participaciones	0	0	0	0	0	0
I. Incentivos Derivados de la Colaboración Fiscal	0	0	0	0	0	0
J. Transferencias y Asignaciones	0	0	0	0	0	0
K. Convenios	0	0	0	0	0	0
L. Otros Ingresos de Libre Disposición	0	0	0	0	0	0
2. Transferencias Federales Etiquetadas (2=A+B+C+D+E)	0	0	0	0	0	0
A. Aportaciones	0	0	0	0	0	0
B. Convenios	0	0	0	0	0	0
C. Fondos Distintos de Aportaciones	0	0	0	0	0	0
D. Transferencias, Asignaciones, Subsidios y Subvenciones, y Pensiones y Jubilaciones	0	0	0	0	0	0
E. Otras Transferencias Federales Etiquetadas	0	0	0	0	0	0
3. Ingresos Derivados de Financiamientos (3=A)	0	0	0	0	0	0
A. Ingresos Derivados de Financiamientos	0	0	0	0	0	0
4. Total de Ingresos Proyectados (4=1+2+3)	0	0	0	0	0	0
Datos Informativos						
1. Ingresos Derivados de Financiamientos con Fuente de Pago de Recursos de Libre Disposición	0	0	0	0	0	0
2. Ingresos derivados de Financiamientos con Fuente de Pago de Transferencias Federales Etiquetadas	0	0	0	0	0	0
3. Ingresos Derivados de Financiamiento (3 = 1 + 2)	0	0	0	0	0	0

INSTITUTO DE CIENCIA, TECNOLOGIA E INNOVACION DEL ESTADO DE MICHOACAN DE OCAMPO (a)
Proyecciones de Egresos - LDF
(PESOS)
(CIFRAS NOMINALES)

Concepto (b)	Año en Cuestión					
	2023 (de proyecto de presupuesto) (c)	2024 (d)	2025 (d)	2026 (d)	2027 (d)	2028 (d)
1. Gasto No Etiquetado (1=A+B+C+D+E+F+G+H+I)	0	0	0	0	0	0
A. Servicios Personales	0	0	0	0	0	0
B. Materiales y Suministros	0	0	0	0	0	0
C. Servicios Generales	0	0	0	0	0	0
D. Transferencias, Asignaciones, Subsidios y Otras Ayudas	0	0	0	0	0	0
E. Bienes Muebles, Inmuebles e Intangibles	0	0	0	0	0	0
F. Inversión Pública	0	0	0	0	0	0
G. Inversiones Financieras y Otras Provisiones	0	0	0	0	0	0
H. Participaciones y Aportaciones	0	0	0	0	0	0
I. Deuda Pública	0	0	0	0	0	0
2. Gasto Etiquetado (2=A+B+C+D+E+F+G+H+I)	0	0	0	0	0	0
A. Servicios Personales	0	0	0	0	0	0
B. Materiales y Suministros	0	0	0	0	0	0
C. Servicios Generales	0	0	0	0	0	0
D. Transferencias, Asignaciones, Subsidios y Otras Ayudas	0	0	0	0	0	0
E. Bienes Muebles, Inmuebles e Intangibles	0	0	0	0	0	0
F. Inversión Pública	0	0	0	0	0	0
G. Inversiones Financieras y Otras Provisiones	0	0	0	0	0	0
H. Participaciones y Aportaciones	0	0	0	0	0	0
I. Deuda Pública	0	0	0	0	0	0
3. Total de Egresos Proyectados (3 = 1 + 2)	0	0	0	0	0	0

INSTITUTO DE CIENCIA TECNOLOGIA E INNOVACION DEL ESTADO DE MICHOACAN DE OCAMPO (a)

Resultados de Egresos - LDF

(PESOS)

Concepto (b)	2017 (c)	2018 (c)	2019 (c)	2020 (c)	2021 (c)	2022 (d)
1. Gasto No Etiquetado (1=A+B+C+D+E+F+G+H+I)	0	0	0	12,344,353	0	0
A. Servicios Personales	0	0	0	0	0	
B. Materiales y Suministros	0	0	0	0	0	
C. Servicios Generales	0	0	0	0	0	
D. Transferencias, Asignaciones, Subsidios y Otras Ayudas	0	0	0	12,344,353	0	
E. Bienes Muebles, Inmuebles e Intangibles	0	0	0	0	0	
F. Inversión Pública	0	0	0	0	0	
G. Inversiones Financieras y Otras Provisiones	0	0	0	0	0	
H. Participaciones y Aportaciones	0	0	0	0	0	
I. Deuda Pública	0	0	0	0	0	
2. Gasto Etiquetado (2=A+B+C+D+E+F+G+H+I)	0	0	0	0	0	0
A. Servicios Personales	0	0	0	0	0	
B. Materiales y Suministros	0	0	0	0	0	
C. Servicios Generales	0	0	0	0	0	
D. Transferencias, Asignaciones, Subsidios y Otras Ayudas	0	0	0	0	0	
E. Bienes Muebles, Inmuebles e Intangibles	0	0	0	0	0	
F. Inversión Pública	0	0	0	0	0	
G. Inversiones Financieras y Otras Provisiones	0	0	0	0	0	
H. Participaciones y Aportaciones	0	0	0	0	0	
I. Deuda Pública	0	0	0	0	0	
3. Total del Resultado de Egresos (3=1+2)	0	0	0	12,344,353	0	0

INSTITUTO DE CIENCIA TECNOLOGIA E INNOVACION DEL ESTADO DE MICHOACAN DE OCAMPO (a)
Informe sobre Estudios Actuariales - LDF

	Pensiones y jubilaciones	Salud	Riesgos de trabajo	Invalidez y vida	Otras prestaciones sociales
Tipo de Sistema Prestación laboral o Fondo general para trabajadores del estado o municipio Beneficio definido, Contribución definida o Mixto					
Población afiliada					
Activos					
Edad máxima					
Edad mínima					
Edad promedio					
Pensionados y Jubilados					
Edad máxima					
Edad mínima					
Edad promedio					
Beneficiarios					
Promedio de años de servicio (trabajadores activos)					
Aportación individual al plan de pensión como % del salario					
Aportación del ente público al plan de pensión como % del salario					
Crecimiento esperado de los pensionados y jubilados (como %)					
Crecimiento esperado de los activos (como %)					
Edad de Jubilación o Pensión					
Esperanza de vida					
Ingresos del Fondo					
Ingresos Anuales al Fondo de Pensiones					
Nómina anual					
Activos					
Pensionados y Jubilados					
Beneficiarios de Pensionados y Jubilados					
Monto mensual por pensión					
Máximo					
Mínimo					
Promedio					
Monto de la reserva					
Valor presente de las obligaciones					
Pensiones y Jubilaciones en curso de pago					
Generación actual					
Generaciones futuras					
Valor presente de las contribuciones asociadas a los sueldos futuros de cotización X%					
Generación actual					
Generaciones futuras					
Valor presente de aportaciones futuras					
Generación actual					
Generaciones futuras					
Otros ingresos					
Déficit/superávit actuarial					
Generación actual					
Generaciones futuras					
Periodo de suficiencia					
Año de descapitalización					
Tasa de rendimiento					
Estudio actuarial					
Año de elaboración del estudio actuarial					
Empresa que elaboró el estudio actuarial					