



**INSTITUTO DE CIENCIA,
TECNOLOGÍA E INNOVACIÓN
DEL ESTADO DE MICHOACÁN
DE OCAMPO**

**ESTADOS FINANCIEROS DE
NOVIEMBRE 2022**



**Instituto de Ciencia,
Tecnología e Innovación**

GOBIERNO DE MICHOACÁN



ÍNDICE

I. INFORMACIÓN CONTABLE

- a) ESTADO DE ACTIVIDADES
- b) ESTADO DE SITUACIÓN FINANCIERA
- c) ESTADO DE VARIACIÓN EN LA HACIENDA PÚBLICA
- d) ESTADO DE CAMBIOS EN LA SITUACIÓN FINANCIERA
- e) ESTADO DE FLUJO DE EFECTIVO
- f) INFORME SOBRE PASIVOS CONTINGENTES
- g) NOTAS A LOS ESTADOS FINANCIEROS
- h) ESTADO ANALÍTICO DEL ACTIVO
- i) ESTADO ANALÍTICO DE LA DEUDA DE OTROS PASIVOS



**Instituto de Ciencia,
Tecnología e Innovación**

GOBIERNO DE MICHOACÁN



II. INFORMACIÓN PRESUPUESTARIA

- a) ESTADO ANALÍTICO DE INGRESOS, DEL QUE SE DERIVARÁ LA PRESENTACIÓN EN CLASIFICACIÓN ECONÓMICA POR FUENTE DE FINANCIAMIENTO Y CONCEPTO, INCLUYENDO LOS INGRESOS EXCEDENTES GENERADOS.
- b) ESTADO ANALÍTICO DEL EJERCICIO DEL PRESUPUESTO DE EGRESOS DEL QUE SE DERIVAN LAS CLASIFICACIONES SIGUIENTES:
 - 1. ADMINISTRATIVA
 - 2. ECONÓMICA
 - 3. POR OBJETO DE GASTO
 - 4. FUNCIONAL
- c) ENDEUDAMIENTO NETO, FINANCIAMIENTO MENOS AMORTIZACIÓN DEL QUE SE DERIVARÁ LA CLASIFICACIÓN POR SU ORIGEN EN INTERNO Y EXTERNO.
- d) INTERESES DE LA DEUDA.

III. INFORMACIÓN PROGRAMÁTICA

- a) GASTO POR CATEGORÍA PROGRAMÁTICA
- b) INDICADORES DE RESULTADOS

ANEXOS

- 1) BALANZA DE COMPROBACIÓN
- 2) ESTADO DE CUENTA BANCARIA
- 3) LEY DE DISCIPLINA FINANCIERA



**Instituto de Ciencia,
Tecnología e Innovación**

GOBIERNO DE MICHOACÁN



INFORMACIÓN CONTABLE



**Instituto de Ciencia,
Tecnología e Innovación**

GOBIERNO DE MICHOACÁN



a)

ESTADO DE ACTIVIDADES



**Instituto de Ciencia,
Tecnología e Innovación**

GOBIERNO DE MICHOACÁN



INSTITUTO DE CIENCIA TECNOLOGÍA E INNOVACIÓN DEL MICHOACÁN

Estado de Actividades

Del 01/ene./2022 al 30/nov./2022

(Cifras en Pesos)

Usu: natividad

Rep: rptEstadoActividades

Fecha y hora de Impresión 14/dic./2022 02:25 p. m.

Concepto	2022	2021
INGRESOS Y OTROS BENEFICIOS		
INGRESOS DE GESTIÓN	\$108,546.99	\$0.00
IMPUESTOS	\$0.00	\$0.00
CUOTAS Y APORTACIONES DE SEGURIDAD SOCIAL	\$0.00	\$0.00
CONTRIBUCIONES DE MEJORAS	\$0.00	\$0.00
DERECHOS	\$0.00	\$0.00
PRODUCTOS	\$1,046.99	\$0.00
APROVECHAMIENTOS	\$0.00	\$0.00
INGRESOS POR VENTA DE BIENES Y PRESTACIÓN DE SERVICIOS	\$107,500.00	\$0.00
PARTICIPACIONES, APORTACIONES, CONVENIOS, INCENTIVOS DERIVADOS DE LA COLABORACIÓN FISCAL, FONDOS DISTINTOS DE APORTACIONES, TRANSFERENCIAS, ASIGNACIONES, SUBSIDIOS Y SUBVENCIONES, Y PENSIONES Y JUBILACIONES	\$24,757,791.39	\$8,087,291.48
PARTICIPACIONES, APORTACIONES, CONVENIOS, INCENTIVOS DERIVADOS DE LA COLABORACIÓN FISCAL Y FONDOS DISTINTOS DE APORTACIONES	\$22,225,816.39	\$1,328,600.00
TRANSFERENCIAS, ASIGNACIONES, SUBSIDIOS Y SUBVENCIONES, Y PENSIONES Y JUBILACIONES	\$2,531,975.00	\$6,758,691.48
OTROS INGRESOS Y BENEFICIOS	\$0.00	\$302.19
INGRESOS FINANCIEROS	\$0.00	\$302.05
INCREMENTO POR VARIACIÓN DE INVENTARIOS	\$0.00	\$0.00
DISMINUCIÓN DEL EXCESO DE ESTIMACIONES POR PERDIDA O DETERIORO U OBSOLESCENCIA	\$0.00	\$0.00
DISMINUCIÓN DEL EXCESO DE PROVISIONES	\$0.00	\$0.00
OTROS INGRESOS Y BENEFICIOS VARIOS	\$0.00	\$0.14
Total de Ingresos y Otros Beneficios	\$24,866,338.38	\$8,087,593.67
GASTOS Y OTRAS PERDIDAS		
GASTOS DE FUNCIONAMIENTO	\$2,259,826.33	\$7,246,120.73
SERVICIOS PERSONALES	\$0.00	\$5,566,486.86
MATERIALES Y SUMINISTROS	\$266,346.66	\$242,100.13
SERVICIOS GENERALES	\$1,993,479.67	\$1,437,533.74
TRANSFERENCIAS, ASIGNACIONES, SUBSIDIOS Y OTRAS AYUDAS	\$1,513,093.12	\$1,379,088.00
TRANSFERENCIAS INTERNAS Y ASIGNACIONES AL SECTOR PÚBLICO	\$0.00	\$0.00
TRANSFERENCIAS AL RESTO DEL SECTOR PÚBLICO	\$0.00	\$190,488.00
SUBSIDIOS Y SUBVENCIONES	\$0.00	\$0.00
AYUDAS SOCIALES	\$1,513,093.12	\$1,188,600.00
PENSIONES Y JUBILACIONES	\$0.00	\$0.00
TRANSFERENCIAS A FIDEICOMISOS, MANDATOS Y CONTRATOS ANÁLOGOS	\$0.00	\$0.00
TRANSFERENCIAS A LA SEGURIDAD SOCIAL	\$0.00	\$0.00
DONATIVOS	\$0.00	\$0.00
TRANSFERENCIAS AL EXTERIOR	\$0.00	\$0.00
PARTICIPACIONES Y APORTACIONES	\$0.00	\$0.00
PARTICIPACIONES	\$0.00	\$0.00
APORTACIONES	\$0.00	\$0.00
CONVENIOS	\$0.00	\$0.00
INTERESES, COMISIONES Y OTROS GASTOS DE LA DEUDA PÚBLICA	\$0.00	\$0.00
INTERESES DE LA DEUDA PÚBLICA	\$0.00	\$0.00
COMISIONES DE LA DEUDA PÚBLICA	\$0.00	\$0.00
GASTOS DE LA DEUDA PÚBLICA	\$0.00	\$0.00
COSTO POR COBERTURAS	\$0.00	\$0.00
APOYOS FINANCIEROS	\$0.00	\$0.00
OTROS GASTOS Y PÉRDIDAS EXTRAORDINARIAS	\$0.00	\$0.00
ESTIMACIONES, DEPRECIACIONES, DETERIOROS, OBSOLESCENCIA Y AMORTIZACIONES	\$0.00	\$0.00
PROVISIONES	\$0.00	\$0.00
DISMINUCIÓN DE INVENTARIOS	\$0.00	\$0.00
DISMINUCIÓN DEL EXCESO DE ESTIMACIONES POR PERDIDA O DETERIORO U OBSOLESCENCIA	\$0.00	\$0.00



INSTITUTO DE CIENCIA TECNOLOGÍA E INNOVACIÓN DEL MICHOACÁN

Estado de Actividades

Del 01/ene./2022 al 30/nov./2022

(Cifras en Pesos)

Usu: natividad

Rep: rptEstadoActividades

Fecha y hora de Impresión 14/dic./2022
02:25 p. m.

Concepto	2022	2021
OTROS GASTOS	\$0.00	\$0.00
INVERSIÓN PÚBLICA	\$0.00	\$0.00
INVERSIÓN PÚBLICA NO CAPITALIZABLE	\$0.00	\$0.00
Total de Gastos y otras Pérdidas	\$3,772,919.45	\$8,625,208.73
Resultado del Ejercicio (Ahorro/Desahorro)	\$21,093,418.93	-\$537,615.06

"Bajo protesta de decir verdad declaramos que los Estados Financieros y sus notas, son razonablemente correctos y son responsabilidad del emisor".

DRA. ALEJANDRA OCHOA ZARZOSA
DIRECTORA GENERAL

L.A.E. ALBA MELISSA AYALA CURIEL
DELEGADA ADMINISTRATIVO

L.A. OSCAR DIAZ SANCHEZ

JEFE DE DEPARTAMENTO DE RECURSOS FINANCIEROS,
HUMANOS Y MATERIALES



b)

ESTADO DE SITUACIÓN FINANCIERA

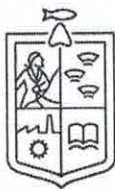

**Instituto de Ciencia,
Tecnología e Innovación**

GOBIERNO DE MICHOACÁN



INSTITUTO DE CIENCIA TECNOLOGÍA E INNOVACIÓN DEL ESTADO DE MICHOACÁN DE OCAMPO
MICHOACAN

Estado de Situación Financiera

Usr: natividad

Rep: rptEstadoSituacionFinanciera

Al 30/nov./2022
(Cifras en Pesos)

Fecha y hora de Impresión

14/dic./2022 02:30 p. m.

CONCEPTO	2022	2021	CONCEPTO	2022	2021
ACTIVO			PASIVO		
ACTIVO CIRCULANTE			PASIVO CIRCULANTE		
EFFECTIVO Y EQUIVALENTES	\$20,783,703.11	\$349,179.66	CUENTAS POR PAGAR A CORTO PLAZO	\$1,488,552.60	\$1,694,532.28
DERECHOS A RECIBIR EFECTIVO O EQUIVALENTES	\$3,248,652.17	\$2,940,102.11	DOCUMENTOS POR PAGAR A CORTO PLAZO	\$0.00	\$0.00
DERECHOS A RECIBIR BIENES O SERVICIOS	\$0.00	\$0.00	PORCIÓN A CORTO PLAZO DE LA DEUDA PÚBLICA A LARGO	\$0.00	\$0.00
INVENTARIOS	\$0.00	\$0.00	TÍTULOS Y VALORES A CORTO PLAZO	\$0.00	\$0.00
ALMACENES	\$0.00	\$0.00	PASIVOS DIFERIDOS A CORTO PLAZO	\$0.00	\$0.00
ESTIMACIÓN POR PERDIDA O DETERIORO DE ACTIVOS	\$0.00	\$0.00	FONDOS Y BIENES DE TERCEROS EN GARANTÍA Y/O	\$0.00	\$0.00
OTROS ACTIVOS CIRCULANTES	\$0.00	\$0.00	PROVISIONES A CORTO PLAZO	\$0.00	\$0.00
Total de Activos Circulantes	\$24,032,355.28	\$3,289,281.77	OTROS PASIVOS A CORTO PLAZO	\$0.00	\$0.00
ACTIVO NO CIRCULANTE			Total de Pasivos Circulantes	\$1,488,552.60	\$1,694,532.28
INVERSIONES FINANCIERAS A LARGO PLAZO	\$0.00	\$0.00	PASIVO NO CIRCULANTE		
DERECHOS A RECIBIR EFECTIVO O EQUIVALENTES A	\$0.00	\$0.00	CUENTAS POR PAGAR A LARGO PLAZO	\$0.00	\$0.00
BIENES INMUEBLES, INFRAESTRUCTURA Y	\$0.00	\$0.00	DOCUMENTOS POR PAGAR A LARGO PLAZO	\$0.00	\$0.00
BIENES MUEBLES	\$377,447.97	\$249,052.47	DEUDA PÚBLICA A LARGO PLAZO	\$0.00	\$0.00
ACTIVOS INTANGIBLES	\$19,592.00	\$6,161.00	PASIVOS DIFERIDOS A LARGO PLAZO	\$0.00	\$0.00
DEPRECIACIÓN, DETERIORO Y AMORTIZACIÓN ACUMULADA	\$0.00	\$0.00	FONDOS Y BIENES DE TERCEROS EN GARANTÍA Y/O	\$0.00	\$0.00
ACTIVOS DIFERIDOS	\$0.00	\$0.00	PROVISIONES A LARGO PLAZO	\$0.00	\$0.00
ESTIMACION POR PERDIDA O DETERIORO DE ACTIVOS NO	\$0.00	\$0.00	Total de Pasivos No Circulantes	\$0.00	\$0.00
OTROS ACTIVOS NO CIRCULANTES	\$0.00	\$0.00	Total del Pasivo	\$1,488,552.60	\$1,694,532.28
Total de Activos No Circulantes	\$397,039.97	\$255,213.47	HACIENDA PÚBLICA/ PATRIMONIO		
Total del Activo	\$24,429,395.25	\$3,544,495.24	HACIENDA PÚBLICA/PATRIMONIO CONTRIBUIDO	\$0.00	\$0.00
			APORTACIONES	\$0.00	\$0.00
			DONACIONES DE CAPITAL	\$0.00	\$0.00
			ACTUALIZACIÓN DE LA HACIENDA PÚBLICA/PATRIMONIO	\$0.00	\$0.00
			HACIENDA PÚBLICA /PATRIMONIO GENERADO	\$22,940,842.65	\$1,849,962.96
			RESULTADOS DEL EJERCICIO (AHORRO/DESAHORRO)	\$21,093,418.93	-\$537,615.06
			RESULTADOS DE EJERCICIOS ANTERIORES	-\$9,375,334.02	-\$8,835,179.72
			REVALUOS	\$0.00	\$0.00
			RESERVAS	\$0.00	\$0.00



INSTITUTO DE CIENCIA TECNOLOGÍA E INNOVACIÓN DEL ESTADO DE MICHOACÁN DE OCAMPO
MICHOACAN

Estado de Situación Financiera

Al 30/nov./2022
(Cifras en Pesos)

Fecha y hora de Impresión | 14/dic./2022 | 02:30 p. m.

Usu: natividad
Rep: rptEstadoSituacionFinanciera

CONCEPTO	2022	2021	CONCEPTO	2022	2021
			RECTIFICACIONES DE RESULTADOS DE EJERCICIOS	\$11,222,757.74	\$11,222,757.74
			EXCESO O INSUFICIENCIA EN LA ACTUALIZACIÓN DE LA RESULTADO POR POSICIÓN MONETARIA	\$0.00	\$0.00
			RESULTADO POR TENENCIA DE ACTIVOS NO MONETARIOS	\$0.00	\$0.00
			Total Hacienda Pública/Patrimonio	\$22,940,842.65	\$1,849,962.96
			Total del Pasivo y Hacienda Pública/Patrimonio	\$24,429,395.25	\$3,544,495.24



INSTITUTO DE CIENCIA TECNOLOGÍA E INNOVACIÓN DEL ESTADO DE MICHOACÁN DE OCAMPO MICHOACAN

Estado de Situación Financiera

Usu: natividad

Rep: rptEstadoSituacionFinanciera

Al 30/nov./2022
(Cifras en Pesos)

Fecha y hora de Impresión | 14/dic./2022
02:30 p. m.

CONCEPTO	2022	2021	CONCEPTO	2022	2021
CUENTAS DE ORDEN CONTABLES			CONTRATO DE COMODATO POR BIENES	\$0.00	\$0.00
VALORES					
VALORES EN CUSTODIA	\$0.00	\$0.00			
CUSTODIA DE VALORES	\$0.00	\$0.00			
INSTRUMENTOS DE CRÉDITO PRESTADOS A FORMADORES	\$0.00	\$0.00			
PRÉSTAMO DE INSTRUMENTOS DE CRÉDITO A	\$0.00	\$0.00			
INSTRUMENTOS DE CRÉDITO RECIBIDOS EN GARANTÍA DE	\$0.00	\$0.00			
GARANTÍA DE CRÉDITOS RECIBIDOS DE LOS FORMADORES	\$0.00	\$0.00			
EMISIÓN DE OBLIGACIONES					
AUTORIZACIÓN PARA LA EMISIÓN DE BONOS, TÍTULOS Y	\$0.00	\$0.00			
AUTORIZACIÓN PARA LA EMISIÓN DE BONOS, TÍTULOS Y	\$0.00	\$0.00			
EMISIONES AUTORIZADAS DE LA DEUDA PÚBLICA INTERNA	\$0.00	\$0.00			
SUSCRIPCIÓN DE CONTRATOS DE PRÉSTAMOS Y OTRAS	\$0.00	\$0.00			
SUSCRIPCIÓN DE CONTRATOS DE PRÉSTAMOS Y OTRAS	\$0.00	\$0.00			
CONTRATOS DE PRÉSTAMOS Y OTRAS OBLIGACIONES DE	\$0.00	\$0.00			
AVALES Y GARANTÍAS					
AVALES AUTORIZADOS	\$0.00	\$0.00			
AVALES FIRMADOS	\$0.00	\$0.00			
FIANZAS Y GARANTÍAS RECIBIDAS POR DEUDAS A COBRAR	\$0.00	\$0.00			
FIANZAS Y GARANTÍAS RECIBIDAS	\$0.00	\$0.00			
FIANZAS OTORGADAS PARA RESPALDAR OBLIGACIONES NO	\$0.00	\$0.00			
FIANZAS OTORGADAS DEL GOBIERNO PARA RESPALDAR	\$0.00	\$0.00			
JUICIOS					
DEMANDAS JUDICIAL EN PROCESO DE RESOLUCIÓN	\$0.00	\$0.00			
RESOLUCIÓN DE DEMANDAS EN PROCESO JUDICIAL	\$0.00	\$0.00			
INVERSIÓN MEDIANTE PROYECTOS PARA PRESTACIÓN DE					
CONTRATOS PARA INVERSIÓN MEDIANTE PROYECTOS	\$0.00	\$0.00			
INVERSIÓN PÚBLICA CONTRATADA MEDIANTE PROYECTOS	\$0.00	\$0.00			
BIENES EN CONCESIONADOS O EN COMODATO					
BIENES BAJO CONTRATO EN CONCESIÓN	\$0.00	\$0.00			
CONTRATO DE CONCESIÓN POR BIENES	\$0.00	\$0.00			
BIENES BAJO CONTRATO EN COMODATO	\$0.00	\$0.00			



INSTITUTO DE CIENCIA TECNOLOGÍA E INNOVACIÓN DEL ESTADO DE MICHOACÁN DE OCAMPO MICHOACAN

Estado de Situación Financiera

Usr: natividad
Rep: rptEstadoSituacionFinanciera

Fecha y hora de Impresión 14/dic./2022 02:30 p. m.

Al 30/nov./2022
(Cifras en Pesos)

CONCEPTO	2022	2021
CUENTAS DE ORDEN PRESUPUESTARIAS		
LEY DE INGRESOS		
LEY DE INGRESOS ESTIMADA	\$9,091,760.00	\$9,091,760.00
LEY DE INGRESOS POR EJECUTAR	\$6,854,776.27	\$1,132,267.00
MODIFICACIONES A LA LEY DE INGRESOS ESTIMADA	\$22,978,538.26	\$128,100.53
LEY DE INGRESOS DEVENGADA	\$25,215,521.99	\$8,087,593.53
LEY DE INGRESOS RECAUDADA	\$25,215,521.99	\$7,696,679.53
PRESUPUESTO DE EGRESOS		
PRESUPUESTO DE EGRESOS APROBADO	\$9,091,760.00	\$9,091,760.00
PRESUPUESTO DE EGRESOS POR EJERCER	\$28,144,397.71	\$594,349.75
MODIFICACIONES AL PRESUPUESTO DE EGRESOS	\$22,978,538.26	\$127,798.48
PRESUPUESTO DE EGRESOS COMPROMETIDO	\$3,925,900.55	\$8,625,208.73
PRESUPUESTO DE EGRESOS DEVENGADO	\$3,914,745.95	\$8,625,208.73
PRESUPUESTO DE EGRESOS EJERCIDO	\$3,914,745.95	\$8,625,208.73
PRESUPUESTO DE EGRESOS PAGADO	\$3,914,746.00	\$8,323,127.90

"Bajo protesta de decir verdad declaramos que los Estados Financieros y sus notas, son razonablemente correctos y son responsabilidad del emisor".

DRA. ALEJANDRA OCHOA ZARZOSA
DIRECTORA GENERAL

L.A.E. ALBA MELISSA AYALA CURIEL
DELEGADA ADMINISTRATIVO

L.A. OSCAR DIAZ SANCHEZ
JEFE DE DEPARTAMENTO DE RECURSOS FINANCIEROS,
HUMANOS Y MATERIALES



c)

ESTADO DE VARIACIÓN EN LA HACIENDA PÚBLICA



**Instituto de Ciencia,
Tecnología e Innovación**

GOBIERNO DE MICHOACÁN



INSTITUTO DE CIENCIA TECNOLOGÍA E INNOVACIÓN DEL ESTADO DE MICHOACÁN DE OCAMPO
MICHOACAN

Estado de Variación en la Hacienda Pública

Del 01/ene/2022 Al 30/nov./2022

(Cifras en Pesos)

Fecha y hora de Impresión

14/dic./2022 02:31 p. m.

Usr: natividad
 Rep: rptEstadoVariacionHacienda

Concepto	Hacienda Pública/ Patrimonio Contribuido	Hacienda Pública/ Patrimonio Generado De Ejercicios Anteriores	Hacienda Pública/ Patrimonio Generado Del Ejercicio	Exceso o Insuficiencia en la Actualización de la Hacienda Pública / Patrimonio	Total
HACIENDA PÚBLICA/PATRIMONIO CONTRIBUIDO NETO DE 2021	\$0.00	\$0.00	\$0.00	\$0.00	\$0.00
APORTACIONES	\$0.00	\$0.00	\$0.00	\$0.00	\$0.00
DONACIONES DE CAPITAL	\$0.00	\$0.00	\$0.00	\$0.00	\$0.00
ACTUALIZACIÓN DE LA HACIENDA PÚBLICA/PATRIMONIO	\$0.00	\$0.00	\$0.00	\$0.00	\$0.00
HACIENDA PÚBLICA /PATRIMONIO GENERADO NETO DE 2021	\$0.00	\$2,387,578.02	-\$537,615.06	\$0.00	\$1,849,962.96
RESULTADOS DEL EJERCICIO (AHORRO/ DESAHORRO)	\$0.00	\$0.00	-\$537,615.06	\$0.00	-\$537,615.06
RESULTADOS DE EJERCICIOS ANTERIORES	\$0.00	-\$8,835,179.72	\$0.00	\$0.00	-\$8,835,179.72
REVALÚOS	\$0.00	\$0.00	\$0.00	\$0.00	\$0.00
RESERVAS	\$0.00	\$0.00	\$0.00	\$0.00	\$0.00
RECTIFICACIONES DE RESULTADOS DE EJERCICIOS ANTERIORES	\$0.00	\$11,222,757.74	\$0.00	\$0.00	\$11,222,757.74
EXCESO O INSUFICIENCIA EN LA ACTUALIZACIÓN DE LA HACIENDA PÚBLICA/ PATRIMONIO NETO DE 2021	\$0.00	\$0.00	\$0.00	\$0.00	\$0.00
RESULTADO POR POSICIÓN MONETARIA	\$0.00	\$0.00	\$0.00	\$0.00	\$0.00
RESULTADO POR TENENCIA DE ACTIVOS NO MONETARIOS	\$0.00	\$0.00	\$0.00	\$0.00	\$0.00
HACIENDA PÚBLICA / PATRIMONIO NETO FINAL DE 2021	\$0.00	\$2,387,578.02	-\$537,615.06	\$0.00	\$1,849,962.96
CAMBIOS EN LA HACIENDA PÚBLICA/PATRIMONIO CONTRIBUIDO NETO DE 2022	\$0.00	\$0.00	\$0.00	\$0.00	\$0.00
APORTACIONES	\$0.00	\$0.00	\$0.00	\$0.00	\$0.00
DONACIONES DE CAPITAL	\$0.00	\$0.00	\$0.00	\$0.00	\$0.00
ACTUALIZACIÓN DE LA HACIENDA PÚBLICA/PATRIMONIO	\$0.00	\$0.00	\$0.00	\$0.00	\$0.00
VARIACIONES DE LA HACIENDA PÚBLICA / PATRIMONIO GENERADO NETO DE 2022	\$0.00	-\$540,154.30	\$21,631,033.99	\$0.00	\$21,090,879.69
RESULTADOS DEL EJERCICIO (AHORRO/ DESAHORRO)	\$0.00	\$0.00	\$21,093,418.93	\$0.00	\$21,093,418.93
RESULTADOS DE EJERCICIOS ANTERIORES	\$0.00	-\$540,154.30	\$537,615.06	\$0.00	-\$2,539.22
REVALÚOS	\$0.00	\$0.00	\$0.00	\$0.00	\$0.00
RESERVAS	\$0.00	\$0.00	\$0.00	\$0.00	\$0.00
RECTIFICACIONES DE RESULTADOS DE EJERCICIOS ANTERIORES	\$0.00	\$0.00	\$0.00	\$0.00	\$0.00
CAMBIOS EN EL EXCESO O INSUFICIENCIA EN LA ACTUALIZACIÓN DE LA HACIENDA PÚBLICA/ PATRIMONIO NETO DE 2022	\$0.00	\$0.00	\$0.00	\$0.00	\$0.00
RESULTADO POR POSICIÓN MONETARIA	\$0.00	\$0.00	\$0.00	\$0.00	\$0.00
RESULTADO POR TENENCIA DE ACTIVOS NO MONETARIOS	\$0.00	\$0.00	\$0.00	\$0.00	\$0.00
HACIENDA PÚBLICA / PATRIMONIO NETO FINAL DE 2022	\$0.00	\$1,847,423.72	\$21,093,418.93	\$0.00	\$22,940,842.65

Concepto	Hacienda Pública/ Patrimonio Contribuido	Hacienda Pública/ Patrimonio Generado De Ejercicios Anteriores	Hacienda Pública/ Patrimonio Generado Del Ejercicio	Exceso o Insuficiencia en la Actualización de la Hacienda Pública / Patrimonio	Total
----------	--	---	--	--	-------

"Bajo protesta de decir verdad declaramos que los Estados Financieros y sus notas, son razonablemente correctos y son responsabilidad del emisor".



DRA. ALEJANDRA OCHOA ZARZOSA
 DIRECCION GENERAL



L.A.E. ALBA MELISSA AYALA CURIEL
 DELEGADA ADMINISTRATIVO



L.A. OSCAR DIAZ SANCHEZ
 JEFE DE DEPARTAMENTO DE RECURSOS FINANCIEROS,
 HUMANOS Y MATERIALES



d)

ESTADO DE CAMBIOS EN LA SITUACIÓN FINANCIERA

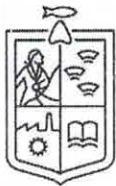

**Instituto de Ciencia,
Tecnología e Innovación**

GOBIERNO DE MICHOACÁN



**INSTITUTO DE CIENCIA TECNOLOGIA E INNOVACION DEL
MICHOCÁN**

Estado de Cambios en la Situación Financiera

Usu: natividad

Del 01/ene./2022 Al 30/nov./2022

Fecha y 14/dic./2022

Rep: rptEstadoCambiosSituacionFinanciera

(Cifras en Pesos)

hora de Impresión 02:31 p. m.

Concepto	Origen	Aplicación
ACTIVO	\$0.00	\$20,884,900.01
ACTIVO CIRCULANTE	\$0.00	\$20,743,073.51
EFFECTIVO Y EQUIVALENTES	\$0.00	\$20,434,523.45
DERECHOS A RECIBIR EFECTIVO O EQUIVALENTES	\$0.00	\$308,550.06
DERECHOS A RECIBIR BIENES O SERVICIOS	\$0.00	\$0.00
INVENTARIOS	\$0.00	\$0.00
ALMACENES	\$0.00	\$0.00
ESTIMACIÓN POR PÉRDIDA O DETERIORO DE ACTIVOS CIRCULANTES	\$0.00	\$0.00
OTROS ACTIVOS CIRCULANTES	\$0.00	\$0.00
ACTIVO NO CIRCULANTE	\$0.00	\$141,826.50
INVERSIONES FINANCIERAS A LARGO PLAZO	\$0.00	\$0.00
DERECHOS A RECIBIR EFECTIVO O EQUIVALENTES A LARGO PLAZO	\$0.00	\$0.00
BIENES INMUEBLES, INFRAESTRUCTURA Y CONSTRUCCIONES EN PROCESO	\$0.00	\$0.00
BIENES MUEBLES	\$0.00	\$128,395.50
ACTIVOS INTANGIBLES	\$0.00	\$13,431.00
DEPRECIACIÓN, DETERIORO Y AMORTIZACIÓN ACUMULADA DE BIENES	\$0.00	\$0.00
ACTIVOS DIFERIDOS	\$0.00	\$0.00
ESTIMACIÓN POR PÉRDIDA O DETERIORO DE ACTIVOS NO CIRCULANTES	\$0.00	\$0.00
OTROS ACTIVOS NO CIRCULANTES	\$0.00	\$0.00
PASIVO	\$0.00	\$205,979.68
PASIVO CIRCULANTE	\$0.00	\$205,979.68
CUENTAS POR PAGAR A CORTO PLAZO	\$0.00	\$205,979.68
DOCUMENTOS POR PAGAR A CORTO PLAZO	\$0.00	\$0.00
PORCIÓN A CORTO PLAZO DE LA DEUDA PÚBLICA A LARGO PLAZO	\$0.00	\$0.00
TÍTULOS Y VALORES A CORTO PLAZO	\$0.00	\$0.00
PASIVOS DIFERIDOS A CORTO PLAZO	\$0.00	\$0.00
FONDOS Y BIENES DE TERCEROS EN GARANTÍA Y/O ADMINISTRACIÓN A CORTO PLAZO	\$0.00	\$0.00
PROVISIONES A CORTO PLAZO	\$0.00	\$0.00
OTROS PASIVOS A CORTO PLAZO	\$0.00	\$0.00
PASIVO NO CIRCULANTE	\$0.00	\$0.00
CUENTAS POR PAGAR A LARGO PLAZO	\$0.00	\$0.00
DOCUMENTOS POR PAGAR A LARGO PLAZO	\$0.00	\$0.00
DEUDA PÚBLICA A LARGO PLAZO	\$0.00	\$0.00
PASIVOS DIFERIDOS A LARGO PLAZO	\$0.00	\$0.00
FONDOS Y BIENES DE TERCEROS EN GARANTÍA Y/O ADMINISTRACIÓN A LARGO PLAZO	\$0.00	\$0.00
PROVISIONES A LARGO PLAZO	\$0.00	\$0.00
HACIENDA PÚBLICA/ PATRIMONIO	\$21,631,033.99	\$540,154.30
HACIENDA PÚBLICA/PATRIMONIO CONTRIBUIDO	\$0.00	\$0.00
APORTACIONES	\$0.00	\$0.00
DONACIONES DE CAPITAL	\$0.00	\$0.00
ACTUALIZACIÓN DE LA HACIENDA PÚBLICA/PATRIMONIO	\$0.00	\$0.00
HACIENDA PÚBLICA /PATRIMONIO GENERADO	\$21,631,033.99	\$540,154.30
RESULTADOS DEL EJERCICIO (AHORRO/ DESAHORRO)	\$21,631,033.99	\$0.00
RESULTADOS DE EJERCICIOS ANTERIORES	\$0.00	\$540,154.30
REVALUOS	\$0.00	\$0.00
RESERVAS	\$0.00	\$0.00
RECTIFICACIONES DE RESULTADOS DE EJERCICIOS ANTERIORES	\$0.00	\$0.00
EXCESO O INSUFICIENCIA EN LA ACTUALIZACIÓN DE LA HACIENDA PÚBLICA/ PATRIMONIO	\$0.00	\$0.00
RESULTADO POR POSICIÓN MONETARIA	\$0.00	\$0.00
RESULTADO POR TENENCIA DE ACTIVOS NO MONETARIOS	\$0.00	\$0.00



**INSTITUTO DE CIENCIA TECNOLOGIA E INNOVACION DEL
MICHOCÁN**

Estado de Cambios en la Situación Financiera

Del 01/ene./2022 Al 30/nov./2022
(Cifras en Pesos)

Usr: natividad
Rep: rptEstadoCambiosSituacionFinanciera

Fecha y hora de Impresión | 14/dic./2022
02:31 p. m.

Concepto	Origen	Aplicación
----------	--------	------------

"Bajo protesta de decir verdad declaramos que los Estados Financieros y sus notas, son razonablemente correctos y son responsabilidad del emisor".



DRA. ALEJANDRA OCHOA ZARZOSA
DIRECTORA GENERAL

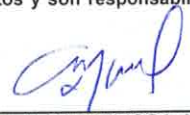

L.A.E. ALBA MELISSA AYALA CURIEL
DELEGADA ADMINISTRATIVO



L.A. OSCAR DÍAZ SÁNCHEZ
JEFE DE DEPARTAMENTO DE RECURSOS FINANCIEROS,
HUMANOS Y MATERIALES



e)

ESTADO DE FLUJOS DE EFECTIVO



**Instituto de Ciencia,
Tecnología e Innovación**

GOBIERNO DE MICHOACÁN



INSTITUTO DE CIENCIA TECNOLOGÍA E INNOVACIÓN DEL MICHOACÁN

Estado de Flujos de Efectivo

Del 01/ene/2022 Al 30/nov./2022

(Cifras en Pesos)

Usr. natividad

Rep: rptEstadoFlujosEfectivo

Fecha y hora de Impresión | 14/dic./2022 02:31 p. m.

Concepto	2022	2021
FLUJOS DE EFECTIVO DE LAS ACTIVIDADES DE OPERACIÓN		
ORIGEN	\$25,215,521.99	\$8,671,002.61
IMPUESTOS	\$0.00	\$0.00
CUOTAS Y APORTACIONES DE SEGURIDAD SOCIAL	\$0.00	\$0.00
CONTRIBUCIONES DE MEJORAS	\$0.00	\$0.00
DERECHOS	\$0.00	\$0.00
PRODUCTOS	\$1,046.99	\$0.00
APROVECHAMIENTOS	\$0.00	\$0.00
INGRESOS POR VENTA DE BIENES Y PRESTACIÓN DE SERVICIOS	\$107,500.00	\$302.05
PARTICIPACIONES, APORTACIONES, CONVENIOS, INCENTIVOS DERIVADOS DE LA COLABORACIÓN FISCAL Y FONDOS DISTINTOS DE APORTACIONES	\$22,575,000.00	\$1,328,600.00
TRANSFERENCIAS, ASIGNACIONES, SUBSIDIOS Y SUBVENCIONES, Y PENSIONES Y JUBILACIONES	\$2,531,975.00	\$6,367,777.48
OTROS ORIGENES DE OPERACIÓN	\$0.00	\$974,323.08
APLICACIÓN	\$4,639,172.04	\$8,323,127.90
SERVICIOS PERSONALES	\$0.00	\$5,566,486.86
MATERIALES Y SUMINISTRO	\$266,346.66	\$242,096.13
SERVICIOS GENERALES	\$1,993,479.72	\$1,035,456.91
TRANSFERENCIAS INTERNAS Y ASIGNACIONES AL SECTOR PÚBLICO	\$0.00	\$0.00
TRANSFERENCIAS AL RESTO DEL SECTOR PÚBLICO	\$0.00	\$290,488.00
SUBSIDIOS Y SUBVENCIONES	\$0.00	\$0.00
AYUDAS SOCIALES	\$1,513,093.12	\$1,188,600.00
PENSIONES Y JUBILACIONES	\$0.00	\$0.00
TRANSFERENCIAS A FIDEICOMISOS, MANDATOS Y OTROS ANALOGOS	\$0.00	\$0.00
TRANSFERENCIAS A LA SEGURIDAD SOCIAL	\$0.00	\$0.00
DONATIVOS	\$0.00	\$0.00
TRANSFERENCIAS AL EXTERIOR	\$0.00	\$0.00
PARTICIPACIONES	\$0.00	\$0.00
APORTACIONES	\$0.00	\$0.00
CONVENIOS	\$0.00	\$0.00
OTRAS APLICACIONES DE OPERACIÓN	\$866,252.54	\$0.00
FLUJOS NETOS DE EFECTIVO POR ACTIVIDADES DE OPERACIÓN	\$20,576,349.95	\$347,874.71
FLUJOS DE EFECTIVO DE LAS ACTIVIDADES DE INVERSIÓN		
ORIGEN	\$0.00	\$0.00
BIENES INMUEBLES, INFRAESTRUCTURA Y CONSTRUCCIONES EN PROCESO	\$0.00	\$0.00
BIENES MUEBLES	\$0.00	\$0.00
OTROS ORIGENES DE INVERSIÓN	\$0.00	\$0.00
APLICACIÓN	\$141,826.50	\$0.00
BIENES INMUEBLES, INFRAESTRUCTURA Y CONSTRUCCIONES EN PROCESO	\$0.00	\$0.00
BIENES MUEBLES	\$128,395.50	\$0.00
OTRAS APLICACIONES DE INVERSIÓN	\$13,431.00	\$0.00
FLUJOS NETOS DE EFECTIVO POR ACTIVIDADES DE INVERSIÓN	-\$141,826.50	\$0.00
FLUJO DE EFECTIVO DE LAS ACTIVIDADES DE FINANCIAMIENTO		
ORIGEN	\$0.00	\$0.00
ENDEUDAMIENTO NETO	\$0.00	\$0.00
INTERNO	\$0.00	\$0.00
EXTERNO	\$0.00	\$0.00
OTROS ORIGENES DE FINANCIAMIENTO	\$0.00	\$0.00
APLICACIÓN	\$0.00	\$0.00
SERVICIOS DE LA DEUDA	\$0.00	\$0.00
INTERNO	\$0.00	\$0.00
EXTERNO	\$0.00	\$0.00
OTRAS APLICACIONES DE FINANCIAMIENTO	\$0.00	\$0.00
FLUJOS NETOS DE EFECTIVO POR ACTIVIDADES DE FINANCIAMIENTO	\$0.00	\$0.00
INCREMENTO/DISMINUCIÓN NETA EN EL EFECTIVO Y EQUIVALENTES AL EFECTIVO	\$20,434,523.45	\$347,874.71



INSTITUTO DE CIENCIA TECNOLOGÍA E INNOVACIÓN DEL MICHOACÁN

Estado de Flujos de Efectivo

Del 01/ene/2022 Al 30/nov./2022

(Cifras en Pesos)

Usu: natividad

Rep: rptEstadoFlujosEfectivo

Fecha y hora de Impresión 14/dic./2022
02:31 p. m.

Concepto	2022	2021
EFFECTIVO Y EQUIVALENTES AL EFFECTIVO AL FINAL DEL EJERCICIO	\$20,783,703.11	\$349,179.66

"Bajo protesta de decir verdad declaramos que los Estados Financieros y sus notas, son razonablemente correctos y son responsabilidad del emisor".

DRA. ALEJANDRA OCHOA ZARZOSA

DIRECTORA GENERAL

L.A. OSCAR DIAZ SANCHEZ

JEFE DE DEPARTAMENTO DE RECURSOS
FINANCIEROS, HUMANOS Y MATERIALES

L.A.E. ALBA MELISSA AYALA CURIEL

DELEGADA ADMINISTRATIVO



f)

INFORMES SOBRE PASIVOS CONTINGENTES



**Instituto de Ciencia,
Tecnología e Innovación**

GOBIERNO DE MICHOACÁN



INSTITUTO DE CIENCIA TECNOLOGÍA E INNOVACIÓN DEL
MICHOCÁN

Informe de Pasivos Contingentes
al 30/nov./2022

Usu: natividad
Rep: rptPasivosContingentes

Fecha y hora de Impresión | 14/dic./2022
02:32 p. m.

"En Cumplimiento a lo dispuesto en los artículos 46, Fracción I, Inciso f), y 52 de la Ley General de Contabilidad Gubernamental y de conformidad con lo establecido en el Capítulo VII, Numeral, II, Inciso h) del Manual de Contabilidad Gubernamental emitido por el CONAC, el Ente Público informa lo siguiente:"

SIN INFORMACIÓN QUE
REVELAR

"Bajo protesta de decir verdad declaramos que los Estados Financieros y sus notas, son razonablemente correctos y son responsabilidad del emisor".



DRA. ALEJANDRA OCHOA ZARZOSA

DIRECTORA GENERAL



L.A. OSCAR DÍAZ SÁNCHEZ

JEFE DE DEPARTAMENTO DE RECURSOS
FINANCIEROS HUMANOS Y MATERIALES



L.A.E. ALBA MELISSA AYALA CURIEL

DELEGADA ADMINISTRATIVO



g)

NOTAS A LOS ESTADOS FINANCIEROS



**Instituto de Ciencia,
Tecnología e Innovación**

GOBIERNO DE MICHOACÁN

NOTAS A LOS ESTADOS FINANCIEROS MES DE NOVIEMBRE DEL 2022

Con el propósito de dar cumplimiento a los artículos 46 y 49 de la Ley General de Contabilidad Gubernamental, se emiten las Notas a los Estados Financieros teniendo presente los postulados de revelación suficiente e importancia relativa con la finalidad, que la información sea de mayor utilidad para los usuarios.

A continuación, se presentan los tres tipos de notas que acompañan a los estados, a saber:

- a) Notas de desglose;
- b) Notas de memoria (cuentas de orden), y
- c) Notas de gestión administrativa.

a) NOTAS DE DESGLOSE

I) NOTAS AL ESTADO DE SITUACIÓN FINANCIERA:

Activo

Efectivo y Equivalentes

El Instituto de Ciencia, Tecnología e Innovación del Estado de Michoacán de Ocampo es un organismo público descentralizado con personalidad jurídica y patrimonio propios, que percibe recursos a través de Subsidio, así como a través de los diferentes convenios firmados con la Federación, para el cumplimiento de sus funciones.

1112 Bancos/ Tesorería

NO.	INSTITUCION BANCARIA	NUMERO DE CUENTA	TIPO	SALDO AL FINAL DEL PERIODO	VENCIMIENTO
1	BBVA (ICTI)	0111541684	CHEQUES	\$145,131.75	12 MESES
2	BBVA (Encuentro de Jóvenes)	0117166338	CHEQUES	\$0.00	12 MESES
3	BBVA (Mujeres Indígenas)	0117144180	CHEQUES	\$0.00	12 MESES
4	BBVA (Multas Electorales)	0108565635	CHEQUES	\$20,550,071.36	12 MESES
5	BanBajío (Multas Electorales)	32025645	CHEQUES	\$0.00	12 MESES
6	BBVA (Ingresos Propios)	0119230742	CHEQUES	\$88,500.00	12 MESES

Derechos a Recibir Efectivo y Equivalentes

El saldo de la cuenta "Derechos a Recibir Efectivo y Equivalentes", se integra de los **Cuentas por Cobrar a Corto Plazo**, misma que asciende a la cantidad de **\$2,673,122.82 (Dos Millones Seiscientos Setenta y Tres Mil Ciento Veintidós pesos 82/100 M.N.)**.

A continuación, se relacionan los documentos de ejecución que se encuentran pendientes de pago por parte de la Secretaría de Finanzas y Administración, con corte al **30 de noviembre de 2022**:

- **DEPP'S 2018**

Fecha de Expedición	# DEPP	Monto
17/04/2018	096000007	11,233.00
17/04/2018	096000008	11,233.00
17/04/2018	096000009	11,234.00
16/05/2018	096000011	169,026.82
16/05/2018	096000012	11,233.00
16/05/2018	096000013	11,233.00
16/05/2018	096000014	11,234.00
12/06/2018	096000016	279,026.82
13/06/2018	096000017	11,233.00
13/06/2018	096000018	11,233.00
13/06/2018	096000019	11,234.00
20/07/2018	0960000000003	11,233.00
20/07/2018	0960000000004	11,233.00
11/10/2018	0960000000009	316,657.00
TOTAL		\$888,276.64

- **DEPP'S 2019**

Fecha de Expedición	# DEPP	Monto
14/06/2019	0960000000031	3,000.00
14/06/2019	0960000000032	4,000.00
14/06/2019	0960000000033	3,000.00
08/08/2019	0960000000050	50,000.00
11/09/2019	0960000000053	50,000.00
10/10/2019	0960000000060	1,000.00
10/10/2019	0960000000063	4,000.00
11/11/2019	0960000000064	1,000.00
11/11/2019	0960000000066	1,000.00
11/11/2019	0960000000067	1,000.00
11/11/2019	0960000000068	1,000.00
11/11/2019	0960000000069	11,000.00
11/11/2019	0960000000070	65,730.00
11/12/2019	0960000000071	7,000.00

11/12/2019	0960000000072	10,100.00
11/12/2019	0960000000073	6,000.00
11/12/2019	0960000000074	5,000.00
11/12/2019	0960000000075	1,000.00
11/12/2019	0960000000077	73,402.64
11/12/2019	0960000000078	20,000.00
TOTAL		\$318,232.64

- **DEPP'S 2020**

Fecha de Expedición	# DEPP	Monto
27/01/2020	0960000000001	5,000.00
27/01/2020	0960000000002	5,666.00
27/01/2020	0960000000003	1,666.00
27/01/2020	0960000000004	4,666.00
27/01/2020	0960000000006	19,052.00
27/01/2020	0960000000009	28,578.00
17/02/2020	0960000000010	5,000.00
17/02/2020	0960000000011	5,666.00
17/02/2020	0960000000012	1,666.40
17/02/2020	0960000000013	4,666.00
17/02/2020	0960000000021	37,500.00
05/03/2020	0960000000023	5,000.00
05/03/2020	0960000000024	5,666.00
05/03/2020	0960000000025	1,666.00
05/03/2020	0960000000028	19,052.00
05/03/2020	0960000000030	21,000.00
05/03/2020	0960000000031	28,578.00
05/03/2020	0960000000032	16,666.00
05/03/2020	0960000000033	37,500.00
05/03/2020	0960000000034	29,166.00
02/04/2020	0960000000036	5,666.00
02/04/2020	0960000000037	1,666.00
02/04/2020	0960000000038	4,666.00
02/04/2020	0960000000040	19,052.00
02/04/2020	0960000000042	71,000.00
02/04/2020	0960000000044	29,166.00
02/04/2020	0960000000046	37,500.00
15/05/2020	0960000000047	5,000.00
15/05/2020	0960000000049	1,666.00
15/05/2020	0960000000050	4,666.00
15/05/2020	0960000000053	26,201.00
15/05/2020	0960000000055	28,578.00
15/05/2020	0960000000056	29,166.00

01/09/2020	0960000000060	5,000.00
01/09/2020	0960000000061	5,666.00
01/09/2020	0960000000062	1,666.00
01/09/2020	0960000000063	4,666.00
01/09/2020	0960000000065	19,052.00
01/09/2020	0960000000066	26,201.00
01/09/2020	0960000000068	28,578.00
01/09/2020	0960000000069	29,166.00
01/09/2020	0960000000071	37,500.00
23/10/2020	0960000000072	45,500.00
23/10/2020	0960000000074	26,201.00
23/10/2020	0960000000075	71,000.00
23/10/2020	0960000000077	29,166.00
23/11/2020	0960000000079	38,470.13
TOTAL		\$915,245.53

- **DEPP'S 2021**

Fecha de Expedición	# DEPP	Monto
23/03/2021	0960000000005	40,331.00
23/03/2021	0960000000006	70,713.00
23/04/2021	0960000000010	70,713.00
15/07/2021	0960000000017	80,346.00
19/08/2021	0960000000018	51,168.00
20/09/2021	0960000000020	52,673.00
20/09/2021	0960000000021	24,970.00
05/10/2021	0960000000023	52,673.00
05/10/2021	0960000000024	37,068.01
05/10/2021	0960000000025	70,713.00
TOTAL		\$551,368.01

Deudores Diversos por Cobrar a Corto Plazo

CUENTA	NOMBRE	IMPORTE	CONCEPTO	EJERCICIO FISCAL
1123-018	Secretaría de Finanzas y Administración	\$2,673,122.82	DEPPS pendiente de pago	2018, 2019, 2020, 2021 y 2022
TOTAL		\$2,673,122.82		

Bienes Muebles, Inmuebles e Intangibles

Bienes Muebles en proceso de regularización.

Retenciones y Contribuciones por Pagar a Corto Plazo**I.S.R. retenido pendiente de enterar al 31 de diciembre de 2021**

EJERCICIO	ADEUDO
2018	\$332,506.11
2019	\$928,704.94
2020	\$1,063,423.48
2021	\$803,276.90
TOTAL	\$3,127,911.43

Cabe señalar que dichos montos no están considerados las multas ni recargos.

ISR retenido y enterado al 30 de noviembre 2022

MES	MONTO ENTERADO
ENERO 2022	\$47,567.14
FEBRERO 2022	\$105,083.46
MARZO 2022	\$77,191
ABRIL 2022	\$89,831.39
MAYO 2022	\$60,728.62
JUNIO 2022	\$60,728.62
JULIO 2022	\$65,657.45
AGOSTO 2022	\$60,728.62
SEPTIEMBRE 2022	\$60,728.62
TOTAL	\$551,053.92

Impuestos retenidos y pendientes de enterar al 30 de noviembre 2022

ISR RETENIDO POR SALARIOS	\$60,728.00
ISR RETENIDO POR SERVICIOS PROFESIONALES	\$8,391.61
IVA RETENIDO POR SERVICIOS PROFESIONALES	\$8,951.03

Inversiones Financieras

No aplica

Estimaciones y Deterioros

No aplica

Otros Activos

No aplica

Pasivos

- **Cuentas por Pagar a Corto Plazo**

ACREEDORES	CONCEPTO	SUBTOTAL	FECHA DE VENCIMIENTO
Centro de Convenciones de Morelia	Arrendamiento de Inmueble	\$508,121.35	31/12/2018
Policía Auxiliar del Estado de Michoacán	Servicio de Vigilancia	\$320,352.00	31/12/2018
Policía Auxiliar del Estado de Michoacán	Servicio de Vigilancia	\$179,800.68	31/12/2019
Policía Auxiliar del Estado de Michoacán	Servicio de Vigilancia	\$341,342.32	31/12/2020
Policía Auxiliar del Estado de Michoacán	Servicio de Vigilancia	\$343,167.68	30/12/2021
TELMEX	Servicio de telefonía	\$66,848.00	31/12/2021
TOTAL		\$1,759,632.03	

Pasivos Diferidos a Corto Plazo

No aplica

II) NOTAS AL ESTADO DE ACTIVIDADES

Ingresos de Gestión

No aplica.

Participaciones, Aportaciones, Convenios, Incentivos Derivados de la Colaboración Fiscal, Fondos Distintos de Aportaciones, Transferencias, Asignaciones, Subsidios y Subvenciones, y Pensiones y Jubilaciones

- Ingreso recaudado a través de Transferencias por Subsidio y de Convenios al **31 de diciembre de 2018: \$6,679,239.00**
- Ingreso recaudado a través de Transferencias por Subsidio al **31 de diciembre de 2019: \$2,412,760.00**
- Ingreso recaudado a través de Transferencias por Subsidio al **31 de diciembre de 2020: \$1,102,829.00**
- Ingreso recaudado a través de Transferencias por Subsidio al **31 de diciembre de 2021: \$388,681.00**
- Ingreso recaudado a través de Transferencias por Subsidio al **31 de octubre de 2022:**

Ejercicio	Mes	Documento Fuente	Referencia de Pago o N° de DEPP	Monto Recaudado	Fecha De Recaudación
2021	NOVIEMBRE	DEPP	0960000000030	90,331.00	04/01/2022
2021	NOVIEMBRE	DEPP	0960000000028	52,673.00	04/01/2022
2021	NOVIEMBRE	DEPP	0960000000029	70,713.00	04/01/2022
2022	FEBRERO	DEPP	0960000000002	16,666.00	16/02/2022
2022	MARZO	DEPP	0960000000003	47,466.00	09/03/2022
2022	MARZO	DEPP	0960000000008	312,336.00	11/03/2022
2022	MARZO	DEPP	0960000000007	85,605.00	23/03/2022
2022	MARZO	DEPP	0960000000005	96673.00	20/04/2022
2022	ABRIL	DEPP	0960000000010	28536.00	27/04/2022
2022	ABRIL	DEPP	0960000000013	80002.00	27/04/2022
2022	ABRIL	DEPP	0960000000014	4166.00	27/04/2022
2022	ABRIL	DEPP	0960000000015	15822.00	27/04/2022
2022	MAYO	DEPP	0960000000011	8891.00	24/05/2022
2022	MAYO	DEPP	0960000000009	8333.00	24/05/2022
2021	MAYO	DEPP	0960000000024	53262.99	24/05/2022
2022	MAYO	DEPP	0960000000012	218300.00	30/05/2022
2022	MAYO	DEPP	0960000000019	78300.00	30/05/2022
2022	JUNIO	DEPP	0960000000006	12498	09/06/2022
2022	JUNIO	DEPP	0960000000021	28536	29/06/2022
2022	JULIO	DEPP	0960000000020	8333	08/07/2022
2022	JULIO	DEPP	0960000000022	8891	08/07/2022
2022	JULIO	DEPP	0960000000025	15822	08/07/2022
2022	JULIO	DEPP	0960000000004	8333	08/07/2022
2022	JULIO	DEPP	0960000000024	4166	08/07/2022
2022	JULIO	DEPP	0960000000023	78300	08/07/2022
2022	JULIO	DEPP	0960000000017	28536	08/07/2022
2022	AGOSTO	DEPP	0960000000028	8891	16/08/2022
2022	AGOSTO	DEPP	0960000000031	15822	16/08/2022
2022	AGOSTO	DEPP	0960000000038	315822	16/08/2022
2022	AGOSTO	DEPP	0960000000030	4166	16/08/2022
2022	AGOSTO	DEPP	0960000000036	78300	16/08/2022
2022	AGOSTO	DEPP	0960000000037	4166	16/08/2022
2022	SEPTIEMBRE	DEPP	0960000000016	8333	09/09/2022
2022	SEPTIEMBRE	DEPP	0960000000018	8891	09/09/2022
2022	SEPTIEMBRE	DEPP	0960000000026	8333	09/09/2022
2022	SEPTIEMBRE	DEPP	0960000000033	8333	09/09/2022
2022	SEPTIEMBRE	DEPP	0960000000035	8891	09/09/2022
2022	SEPTIEMBRE	DEPP	0960000000039	84000	09/09/2022
2022	SEPTIEMBRE	DEPP	0960000000034	28536	09/09/2022
2022	SEPTIEMBRE	DEPP	0960000000032	78300	09/09/2022
2022	SEPTIEMBRE	DEPP	0960000000027	28536	09/09/2022
2022	OCTUBRE	DEPP	0960000000040	8333	20/10/2022
2022	OCTUBRE	DEPP	0960000000041	28536	20/10/2022

2022	OCTUBRE	DEPP	0960000000042	8891	20/10/2022
2022	OCTUBRE	DEPP	0960000000043	78300	20/10/2022
2022	OCTUBRE	DEPP	0960000000044	4166	20/10/2022
2022	OCTUBRE	DEPP	0960000000045	15822	20/10/2022
2022	NOVIEMBRE	DEPP	0960000000051	8333	01/11/2022
2022	NOVIEMBRE	DEPP	0960000000052	28536	01/11/2022
2022	NOVIEMBRE	DEPP	0960000000053	8891	01/11/2022
2022	NOVIEMBRE	DEPP	0960000000054	194300	01/11/2022
2022	NOVIEMBRE	DEPP	0960000000055	4166	01/11/2022
2022	NOVIEMBRE	DEPP	0960000000056	15822	01/11/2022
2022	NOVIEMBRE	DEPP	0960000000057	100000	01/11/2022
2022	NOVIEMBRE	DEPP	0960000000075	8333	28/11/2022
2022	NOVIEMBRE	DEPP	0960000000076	28536	28/11/2022
2022	NOVIEMBRE	DEPP	0960000000077	8891	28/11/2022
2022	NOVIEMBRE	DEPP	0960000000078	78300	28/11/2022
2022	NOVIEMBRE	DEPP	0960000000079	4166	28/11/2022
2022	NOVIEMBRE	DEPP	0960000000080	15822	28/11/2022
TOTAL				2,798,954.99	

- Ingreso recaudado a través de convenios al 30 de noviembre de 2022:

Ejercicio	Mes	Documento Fuente	Referencia de Pago o N° de DEPP	Monto Recaudado	Fecha De Recaudación
2022	SEPTIEMBRE	DEPP	0960000000046	503000	15/09/2022
2022	SEPTIEMBRE	DEPP	0960000000049	419500	15/09/2022
2022	SEPTIEMBRE	DEPP	0960000000047	18150000	15/09/2022
2022	SEPTIEMBRE	DEPP	0960000000048	275000	15/09/2022
2022	SEPTIEMBRE	DEPP	0960000000050	30000	15/09/2022
2022	OCTUBRE	DEPP	0960000000059	500000	11/10/2022
2022	OCTUBRE	DEPP	0960000000060	125000	11/10/2022
2022	OCTUBRE	DEPP	0960000000061	25000	11/10/2022
2022	OCTUBRE	DEPP	0960000000062	570000	11/10/2022
2022	OCTUBRE	DEPP	0960000000063	147500	11/10/2022
2022	OCTUBRE	DEPP	0960000000064	500000	11/10/2022
2022	NOVIEMBRE	DEPP	0960000000071	125000	07/11/2022
2022	NOVIEMBRE	DEPP	0960000000072	1040000	08/11/2022
2022	NOVIEMBRE	DEPP	0960000000073	165000	07/11/2022
TOTAL				22,575,000.00	

Otros Ingresos y Beneficios

- Intereses ganados por cuenta bancaria al 30 de noviembre de 2022: \$6.01
- Bonificaciones Bancarias al 30 de noviembre de 2022: \$0.00

Gastos y Otras Pérdidas

CONCEPTO	IMPORTE POR RUBRO	IMPORTE TOTAL
Gastos de Funcionamiento:		2,259,826.33
• Servicios Personales	0.00	
• Materiales y Suministros	\$266,346.66	
• Servicios Generales	\$1,993,479.67	
• Transferencias, Asignaciones, Subsidios	\$1,513,093.12	
Intereses, Comisiones y Otros Gastos de la Deuda Pública	-	
Otros Gastos Y Pérdidas Extraordinarias	-	
Suma de GASTOS Y OTRAS PÉRDIDAS		2,259,826.33

III) NOTAS AL ESTADO DE VARIACIÓN EN LA HACIENDA PÚBLICA

Sin observaciones.

IV) NOTAS AL ESTADO DE FLUJOS DE EFECTIVO

Efectivo y equivalentes

1. A continuación, se indica el análisis de los saldos inicial y final que figuran en la última parte del Estado de Flujo de Efectivo en la cuenta de efectivo y equivalentes:

Flujo de Efectivo	2022	2021
Efectivo en Bancos –Tesorería al inicio del Ejercicio	349179.66	1,304.95
Efectivo en Bancos- Dependencias	0.00	0.00
Inversiones temporales (hasta 3 meses)	0.00	0.00
Fondos con afectación específica	0.00	0.00
Depósitos de fondos de terceros y otros	0.00	0.00
Total, de Efectivo y Equivalentes al final del Ejercicio	20,783,703.11	349,179.66

- Reintegros de convenios a través de convenios 31 de octubre de 2022:

PROGRAMA	EJERCICIO DEL RECURSO	CANTIDAD	FECHA DE REINTEGRO
----------	-----------------------	----------	--------------------

MUJERES INDIGENAS CONVENIO 758	2018	\$145,733.00	17/01/2019
MUJERES INDIGENAS CONVENIO 829	2018	\$82,547.00	17/01/2019
MUJERES INDIGENAS CONVENIO 829	2018	\$5.24	01/02/2019
FORDECYT 2018	2018	\$326.56	10/04/2019
FORDECYT 2018	2018	\$52,386.67	10/04/2019
MUJERES INDIGENAS 2017	2018	\$85.49	07/08/2019
MUJERES INDIGENAS 2017	2017	\$169,080.00	20/08/2019
MUJERES INDIGENAS CONVENIO 758	2018	\$29,305.00	21/04/2020
MUJERES INDIGENAS CONVENIO 829	2018	\$17.00	21/04/2020
MUJERES INDIGENAS CONVENIO 829	2018	\$73,220.00	21/04/2020
PROGRAMA FORTEALECIMIENTO	2019	\$5,670.01	12/05/2020
PROGRAMA FORTEALECIMIENTO	2019	\$2,532,218.27	12/05/2020
MUJERES INDIGENAS CONVENIO 829	2018	\$2.46	30/09/2020
FORDECYT 2019	2019	\$25,365.43	27/11/2020
FORDECYT 2019	2019	\$129.87	27/11/2020
MUJERES INDIGENAS CONVENIO	2021	\$115,600.00	14/12/2021
MULTAS ELECTORALES	2021	\$349,183.61	31/03/2022

Referente al recurso asignado al Capítulo 1000, este es administrado por la Secretaría de Finanzas y Administración a través de la Dirección de Recursos Humanos, por lo que dicho recurso no ingresa a las Cuentas Bancarias de este Instituto.

V) CONCILIACIÓN ENTRE LOS INGRESOS PRESUPUESTARIOS Y CONTABLES, ASÍ COMO ENTRE LOS EGRESOS PRESUPUESTARIOS Y LOS GASTOS CONTABLES.

b) NOTAS DE MEMORIA (CUENTAS DE ORDEN)

Ley de Ingresos:

- Ley de Ingresos Estimada: **\$9,091,760.00**
- Ley de Ingresos por Ejecutar: **6,854,776.27**
- Modificaciones a la Ley de Ingresos Estimada: **\$22,978,538.26**
- Ley de Ingresos Devengada: **\$25,215,521.99**
- Ley de Ingresos Recaudada: **\$25,215,521.99**

Presupuesto de Egresos:

- Presupuesto de Egresos Aprobado: **\$9,091,760.00**
- Presupuesto de Egresos por Ejercer: **\$28,144,397.71**
- Modificaciones al Presupuesto de Egresos: **\$22,978,538.26**
- Presupuesto de Egresos Comprometido: **\$3,925,900.55**
- Presupuesto de Egresos Devengado: **\$3,914,745.95**
- Presupuesto de Egresos Ejercido: **\$3,914,745.95**
- Presupuesto de Egresos Pagado: **\$3,914,746.00**
-

c) NOTAS DE GESTIÓN ADMINISTRATIVA.

1. Introducción

Los Estados Financieros del Instituto de Ciencia, Tecnología e Innovación del Estado de Michoacán de Ocampo, proveen información acerca de la Situación Financiera y los resultados de Gestión sobre los Ejercicios, la Ley de Ingresos y los Presupuestos de Egresos de 2019, a los principales usuarios de la misma y a la ciudadanía en general.

El objetivo del presente documento es la revelación del contexto y de los aspectos económicos-financieros más relevantes que influyeron en las decisiones del período, y que deberán ser considerados en la elaboración de los Estados Financieros para la mayor comprensión de los mismos y sus particularidades.

En los resultados que se integran en el periodo de éstos; se puede observar en su conjunto la gestión económica, la de carácter presupuestaria y la de tipo fiscal, de igual forma lo correspondiente a la situación de la Hacienda Pública / Patrimonio, de acuerdo con los Postulados Básicos de Contabilidad Gubernamental. De esta manera, se informa y explica la respuesta del Instituto de Ciencia, Tecnología e Innovación del Estado de Michoacán de Ocampo, a las condiciones relacionadas con la información financiera de cada período de gestión; además, de exponer aquellas políticas que podrían afectar la toma de decisiones en períodos posteriores.

2. Panorama Económico y Financiero

A través del presente documento se informa sobre las principales condiciones económico-financieras bajo las cuales el Instituto de Ciencia, Tecnología e Innovación del Estado de Michoacán de Ocampo, estuvo operando, mismas que influyeron en la toma de decisiones en el periodo sobre la administración de los recursos financieros, considerándolas para la elaboración de los Estados Financieros Contables y Presupuestarios.

3. Autorización e Historia

El 31 de diciembre del 2017, se publicó en el Periódico Oficial del Gobierno Constitucional del Estado de Michoacán de Ocampo, el Decreto que creó el Organismo Público Descentralizado "Instituto de Ciencia, Tecnología e Innovación del Estado de Michoacán de Ocampo".

El Instituto de Ciencia, Tecnología e Innovación del Estado de Michoacán de Ocampo, se crea como un Organismo Público Descentralizado de la Administración Pública del Estado, con personalidad

jurídica y patrimonio propios, con autonomía técnica, operativa y de gestión, no sectorizado; el cual tendrá su domicilio legal en la ciudad de Morelia, Michoacán.

Organización y Objeto Social

a) Objeto Social:

El Instituto de Ciencia, Tecnología e Innovación del Estado de Michoacán de Ocampo, tendrá por objeto establecer y regular las políticas del Estado en materia de investigación científica, humanística y tecnológica, el desarrollo científico y tecnológico, la innovación y la transferencia de tecnología; reconociéndolas como instrumentos de promoción del desarrollo sustentable, la competitividad económica, la mejoría de la calidad de vida y la transformación cultural de la sociedad basada en el conocimiento.

b) Principal Actividad:

Ejecutar la política de innovación, investigación científica y tecnológica del Estado, en coordinación con la Federación y los ayuntamientos, instituciones de educación superior y tecnológica, así como las organizaciones civiles del Estado,

c) Ejercicio Fiscal:

De acuerdo a lo señalado en el Postulado Básico de Contabilidad Gubernamental (PBCG) Periodo Contable específicamente en lo que se refiere a la contabilidad gubernamental, el periodo relativo es de un año calendario, que comprende a partir del 1 de MARZO hasta el 31 de MARZO 2022, y está directamente relacionado con la ejecución de la Ley de Ingresos y el ejercicio del presupuesto de egresos.

d) Régimen Jurídico:

El Instituto de Ciencia, Tecnología e Innovación del Estado de Michoacán de Ocampo se crea como un Organismo Público Descentralizado de la Administración Pública del Estado, con personalidad jurídica y patrimonio propios, con autonomía técnica, operativa y de gestión, no sectorizado; el cual tendrá su domicilio legal en la ciudad de Morelia, Michoacán.

Los principales ordenamientos legales que rigen y norman las funciones administrativas del Descentralizado son:

- Decreto de creación del Instituto de Ciencia, Tecnología e Innovación del Estado de Michoacán de Ocampo.
- Constitución Política de los Estados Unidos Mexicanos
- Constitución Política del Estado Libre y Soberano de Michoacán.
- Ley General de Contabilidad Gubernamental.
- Ley de Coordinación Fiscal.
- Ley de Planeación Hacendaria, Presupuesto, Gasto Público y Contabilidad Gubernamental del Estado de Michoacán de Ocampo.
- Ley de Responsabilidades de Servidores Públicos.
- Ley Federal de Presupuesto y Responsabilidad Hacendaria.
- Ley de Patrimonio Estatal Michoacán.
- Ley de Entidades Paraestatales del Estado de Michoacán.
- Reglamento Interior del El Instituto de Ciencia, Tecnología e Innovación del Estado de Michoacán de Ocampo.
- Reglas y lineamientos aplicables
- Entre otras

e) Estructura Organizacional Básica.

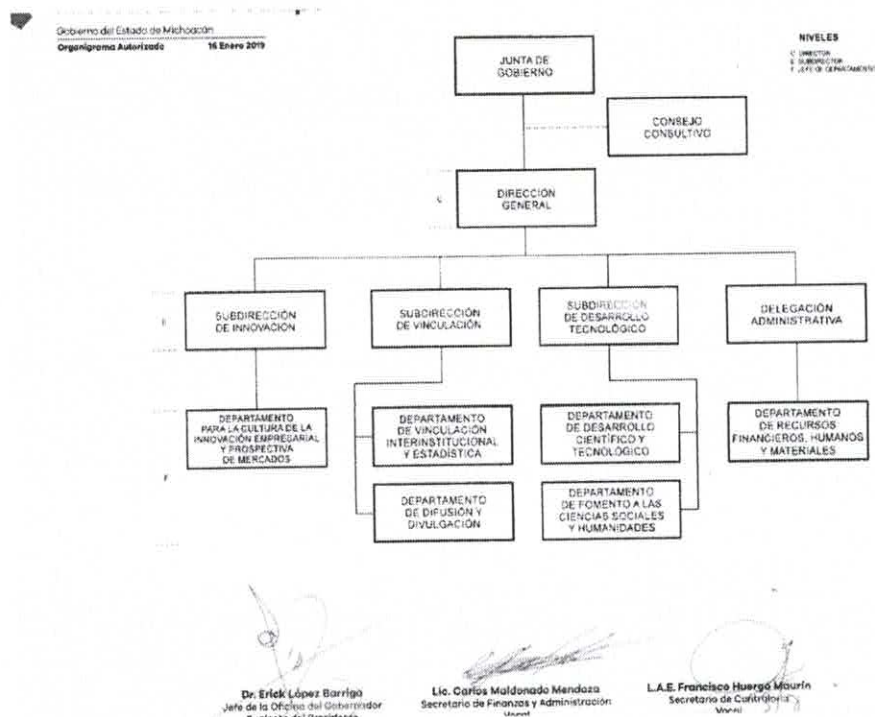

4. Bases de Preparación de los Estados Financieros

Los Estados Financieros de este Organismo son elaborados de acuerdo a lo señalado en la Ley General de Contabilidad Gubernamental, publicada en el Diario Oficial de la Federación el 31 de diciembre del 2008, con una última modificación el pasado 30 de MARZO del 2018, así como los Acuerdos publicados para la elaboración de los Estados Financieros Contables y Presupuestarios, las Normas y Metodología para la Emisión de la información financiera y Estructura de los Estados

Financieros Básicos del Ente Público y Características de sus Notas, emitidos por el Consejo Nacional de Armonización Contable.

5. Políticas de Contabilidad Significativa

Los cambios en las políticas contables y correcciones de errores se llevaron a cabo de acuerdo a las Reglas específicas de registro y valoración del patrimonio publicado en el Diario Oficial de la Federación la última reforma 22 de diciembre de 2014, atendiendo al punto 16.3 que a la letra dice "Los entes públicos elaborarán sus estados financieros

Los errores en ejercicios anteriores. Dichos errores pueden ser entre otros por omisiones, inexactitudes, imprecisiones, registros contables extemporáneos, errores aritméticos, errores en la aplicación de políticas contables, así como la inadvertencia o mala interpretación de hechos".

La corrección de los errores debe ser aplicada contra la cuenta 8000 (cuenta presupuestal) Cambios por errores contables cuenta a la que se afectaron las correcciones anteriormente mencionadas.

6. Posición Monetaria Extranjera y Protección por Riesgo Cambiario

No aplica para el Instituto de Ciencia, Tecnología e Innovación del Estado de Michoacán de Ocampo.

7. Reporte Analítico del Activo

Inventario de bienes muebles en proceso de regularización.

8. Fideicomisos, Mandatos y Análogos

No aplica para el Instituto de Ciencia, Tecnología e Innovación del Estado de Michoacán de Ocampo.

9. Reporte de Recaudación

No aplica para el Instituto de Ciencia, Tecnología e Innovación del Estado de Michoacán de Ocampo.

10. Información sobre la Deuda y el Reporte Analítico de la Deuda

No aplica para el Instituto de Ciencia, Tecnología e Innovación del Estado de Michoacán de Ocampo.

11. Calificaciones otorgadas

12. Proceso de Mejora

No aplica para el Instituto de Ciencia, Tecnología e Innovación del Estado de Michoacán de Ocampo.

13. Información por Segmentos

No aplica para el Instituto de Ciencia, Tecnología e Innovación del Estado de Michoacán de Ocampo.

14. Eventos Posteriores al Cierre

No aplica para el Instituto de Ciencia, Tecnología e Innovación del Estado de Michoacán de Ocampo.

15. Partes Relacionadas

El Instituto de Ciencia, Tecnología e Innovación del Estado de Michoacán de Ocampo, manifiesta que no existen partes relacionadas que pudieran ejercer influencia significativa sobre la toma de decisiones financieras y operativas.

La información se elaboró conforme a las normas, criterios y principios técnicos emitidos por el Consejo Estatal de Armonización Contable y las disposiciones legales aplicables, obedeciendo a las mejores prácticas contables.

“Bajo protesta de decir verdad declaramos que los Estados Financieros y sus notas, son razonablemente correctos y son responsabilidad del emisor.”

ATENTAMENTE

DRA. ALEJANDRA OCHOA ZARZOSA
DIRECTORA GENERAL DEL INSTITUTO DE CIENCIA,
TECNOLOGÍA E INNOVACIÓN DEL ESTADO DE
MICHOACÁN DE OCAMPO

L.A.E. ALBA MELISSA AYALA CURIEL
DELEGADA ADMINISTRATIVA
DEL INSTITUTO DE CIENCIA, TECNOLOGÍA E INNOVACIÓN
DEL ESTADO DE MICHOACÁN DE OCAMPO



h)

ESTADO ANALÍTICO DEL ACTIVO



**Instituto de Ciencia,
Tecnología e Innovación**

GOBIERNO DE MICHOACÁN



INSTITUTO DE CIENCIA TECNOLOGÍA E INNOVACIÓN DEL ESTADO DE MICHOACÁN DE OCAMPO
MICHOACAN

Estado Analítico del Activo
Del 01/ene./2022 al 30/nov./2022
(Cifras en Pesos)

Fecha y hora de Impresión: 14/dic./2022 02:32 p. m.

Utr: natividad
Rep: rptEstadoAnaliticoDeActivosYPasivos_R

Concepto	Saldo Inicial	Cargos del periodo	Abonos del periodo	Saldo Final	Variación del Periodo
ACTIVO	\$3,544,495.24	\$52,271,276.96	\$31,386,376.95	\$24,429,395.25	\$20,884,900.01
ACTIVO CIRCULANTE	\$3,289,281.77	\$52,129,450.46	\$31,386,376.95	\$24,032,355.28	\$20,743,073.51
EFFECTIVO Y EQUIVALENTES	\$949,179.66	\$26,192,059.17	\$5,757,535.72	\$20,783,703.11	\$20,434,523.45
DERECHOS A RECIBIR EFECTIVO O EQUIVALENTES	\$2,940,102.11	\$25,937,391.29	\$25,628,841.23	\$3,248,652.17	\$308,550.06
DERECHOS A RECIBIR BIENES O SERVICIOS	\$0.00	\$0.00	\$0.00	\$0.00	\$0.00
INVENTARIOS	\$0.00	\$0.00	\$0.00	\$0.00	\$0.00
ALMACENES	\$0.00	\$0.00	\$0.00	\$0.00	\$0.00
ESTIMACIÓN POR PÉRDIDA O DETERIORO DE ACTIVOS CIRCULANTES	\$0.00	\$0.00	\$0.00	\$0.00	\$0.00
OTROS ACTIVOS CIRCULANTES	\$0.00	\$0.00	\$0.00	\$0.00	\$0.00
ACTIVO NO CIRCULANTE	\$255,213.47	\$141,826.50	\$0.00	\$397,039.97	\$141,826.50
INVERSIONES FINANCIERAS A LARGO PLAZO	\$0.00	\$0.00	\$0.00	\$0.00	\$0.00
DERECHOS A RECIBIR EFECTIVO O EQUIVALENTES A LARGO PLAZO	\$0.00	\$0.00	\$0.00	\$0.00	\$0.00
BIENES INMUEBLES, INFRAESTRUCTURA Y CONSTRUCCIONES EN PROCESO	\$0.00	\$0.00	\$0.00	\$0.00	\$0.00
BIENES MUEBLES	\$249,052.47	\$128,395.50	\$0.00	\$377,447.97	\$128,395.50
ACTIVOS INTANGIBLES	\$6,161.00	\$13,431.00	\$0.00	\$19,592.00	\$13,431.00
DEPRECIACIÓN, DETERIORO Y AMORTIZACIÓN ACUMULADA DE BIENES	\$0.00	\$0.00	\$0.00	\$0.00	\$0.00
ACTIVOS DIFERIDOS	\$0.00	\$0.00	\$0.00	\$0.00	\$0.00
ESTIMACIÓN POR PÉRDIDA O DETERIORO DE ACTIVOS NO CIRCULANTES	\$0.00	\$0.00	\$0.00	\$0.00	\$0.00
OTROS ACTIVOS NO CIRCULANTES	\$0.00	\$0.00	\$0.00	\$0.00	\$0.00

"Bajo protesta de decir verdad declaramos que los Estados Financieros y sus notas, son razonablemente correctos y son responsabilidad del emisor".

L.A.E. ALBA MELISSA AYALA CURIEL

DIRECTORA GENERAL

DELEGADA ADMINISTRATIVO

DRA. ALEJANDRA OCHOA ZARZOSA

DIRECTORA GENERAL

L.A. OSCAR DIAZ SANCHEZ

JEFE DE DEPARTAMENTO DE RECURSOS FINANCIEROS,
MATERIALES Y BIENES



i)

ESTADO ANALÍTICO DE LA DEUDA Y OTROS PASIVOS.



**Instituto de Ciencia,
Tecnología e Innovación**

GOBIERNO DE MICHOACÁN



INSTITUTO DE CIENCIA TECNOLOGÍA E INNOVACIÓN DEL ESTADO DE MICHOACÁN DE OCAMPO MICHOACAN

Estado Analítico de la Deuda y Otros Pasivos
Del 01/ene./2022 Al 30/nov./2022
(Cifras en Pesos)

Fecha y hora de Impresión | 14/dic./2022 02:33 p. m.

Usr: natividad
Rep: rptEstadoAnaliticoDeudaYPasivos

Denominación de las Deudas	Moneda de Contratación	Institución o País Acreedor	Saldo Inicial del Periodo	Saldo Final del Periodo
DEUDA PÚBLICA				
Corto Plazo				
Deuda Interna				
Instituciones de Crédito	Peso	México	\$0.00	\$0.00
Títulos y Valores	Peso	México	\$0.00	\$0.00
Arrendamientos Financieros	Peso	México	\$0.00	\$0.00
Deuda Externa				
Organismos Financieros Internacionales	Peso	México	\$0.00	\$0.00
Deuda Bilateral	Peso	México	\$0.00	\$0.00
Títulos y Valores	Peso	México	\$0.00	\$0.00
Arrendamientos Financieros	Peso	México	\$0.00	\$0.00
Subtotal de Deuda Pública a Corto Plazo	Peso	México	\$0.00	\$0.00
Largo Plazo				
Deuda Interna				
Instituciones de Crédito	Peso	México	\$0.00	\$0.00
Títulos y Valores	Peso	México	\$0.00	\$0.00
Arrendamientos Financieros	Peso	México	\$0.00	\$0.00
Deuda Externa				
Organismos Financieros Internacionales	Peso	México	\$0.00	\$0.00
Deuda Bilateral	Peso	México	\$0.00	\$0.00
Títulos y Valores	Peso	México	\$0.00	\$0.00
Arrendamientos Financieros	Peso	México	\$0.00	\$0.00
Subtotal de Deuda Pública a Largo Plazo	Peso	México	\$0.00	\$0.00
Total de Otros Pasivos	Peso	México	\$1,694,532.28	\$1,488,552.60
Total de Deuda Pública y Otros Pasivos	Peso	México	\$1,694,532.28	\$1,488,552.60

Denominación de las Deudas	Moneda de Contratación	Institución o País Acreedor	Saldo Inicial del Periodo	Saldo Final del Periodo
DEUDA PÚBLICA				

"Bajo protesta de decir verdad declaramos que los Estados Financieros y sus notas, son razonablemente correctos y son responsabilidad del emisor"



DRA. ALEJANDRA OCHOA ZARZOSA
DIRECTORA GENERAL



L.A.E. ALBA MELISSA AYALA CURIEL
DELEGADA ADMINISTRATIVO



L.A. OSCAR DIAZ SANCHEZ
JEFE DE DEPARTAMENTO DE RECURSOS FINANCIEROS,
HUMANOS Y MATERIALES



INFORMACIÓN PRESUPUESTARIA



**Instituto de Ciencia,
Tecnología e Innovación**

GOBIERNO DE MICHOACÁN



a)

**ESTADO ANALÍTICO DE INGRESOS, DEL
QUE SE DERIVA LA PRESENTACIÓN EN
CLASIFICACIÓN ECONÓMICA POR FUENTE
DE FINANCIAMIENTO Y CONCEPTO,
INCLUYENDO LOS INGRESOS EXCEDENTES
GENERADOS.**



**Instituto de Ciencia,
Tecnología e Innovación**

Gobierno de Michoacán



INSTITUTO DE CIENCIA TECNOLÓGICA E INNOVACIÓN DEL ESTADO DE MICHOACÁN DE OCAMPO
MICHOACÁN

Estado Analítico de Ingresos
Del 01/ene./2022 Al 30/nov./2022

Fecha y hora de Impresión | 14/dic./2022 | 02:36 p. m.

Usr: natividad
Rep: rptEstadoPresupuestoIngresosRB_CP_2019

Rubro de Ingresos	Ingreso					Diferencia (6=5-1)
	Estimado (1)	Ampliaciones y Reducciones (2)	Modificado (3=1+2)	Devengado (4)	Recaudado (5)	
IMPUESTOS	\$0.00	\$0.00	\$0.00	\$0.00	\$0.00	0.00
CUOTAS Y APORTACIONES DE SEGURIDAD SOCIAL	\$0.00	\$0.00	\$0.00	\$0.00	\$0.00	0.00
CONTRIBUCIONES DE MEJORAS	\$0.00	\$0.00	\$0.00	\$0.00	\$0.00	0.00
DERECHOS	\$0.00	\$0.00	\$0.00	\$0.00	\$0.00	0.00
PRODUCTOS	\$0.00	\$1,038.26	\$1,038.26	\$1,046.99	\$1,046.99	1,046.99
APROVECHAMIENTOS	\$0.00	\$0.00	\$0.00	\$0.00	\$0.00	0.00
INGRESOS POR VENTA DE BIENES, PRESTACIÓN DE SERVICIOS Y OTRO	\$0.00	\$107,500.00	\$107,500.00	\$107,500.00	\$107,500.00	107,500.00
PARTICIPACIONES, APORTACIONES, CONVENIOS, INCENTIVOS DERIVADOS	\$0.00	\$22,870,000.00	\$22,870,000.00	\$22,575,000.00	\$22,575,000.00	22,575,000.00
TRANSFERENCIAS, ASIGNACIONES, SUBSIDIOS Y SUBVENCIÓNES, Y PE	\$9,091,760.00	\$0.00	\$9,091,760.00	\$2,531,975.00	\$2,531,975.00	-6,559,785.00
INGRESOS DERIVADOS DE FINANCIAMIENTOS	\$0.00	\$0.00	\$0.00	\$0.00	\$0.00	0.00
Total	\$9,091,760.00	\$22,978,538.26	\$32,070,298.26	\$25,215,521.99	\$25,215,521.99	16,123,761.99
Ingresos Excedentes						

Estado Analítico de Ingresos por Fuente de Financiamiento	Ingreso					Diferencia (6=5-1)
	Estimado (1)	Ampliaciones / (Reducciones) (2)	Modificado (3=1+2)	Devengado (4)	Recaudado (5)	
Ingresos del Poder Ejecutivo Federal o Estatal y de los Municipios						
IMPUESTOS	\$0.00	\$0.00	\$0.00	\$0.00	\$0.00	0.00
CUOTAS Y APORTACIONES DE SEGURIDAD SOCIAL	\$0.00	\$0.00	\$0.00	\$0.00	\$0.00	0.00
CONTRIBUCIONES DE MEJORAS	\$0.00	\$0.00	\$0.00	\$0.00	\$0.00	0.00
DERECHOS	\$0.00	\$0.00	\$0.00	\$0.00	\$0.00	0.00
PRODUCTOS	\$0.00	\$0.00	\$0.00	\$0.00	\$0.00	0.00
APROVECHAMIENTOS	\$0.00	\$0.00	\$0.00	\$0.00	\$0.00	0.00
PARTICIPACIONES, APORTACIONES, CONVENIOS, INCENTIVOS DE	\$0.00	\$22,870,000.00	\$22,870,000.00	\$22,575,000.00	\$22,575,000.00	22,575,000.00
TRANSFERENCIAS, ASIGNACIONES, SUBSIDIOS Y SUBVENCIÓNES	\$0.00	\$0.00	\$0.00	\$0.00	\$0.00	0.00
Ingresos de los Entes Públicos de los Poderes Legislativo y Judicial, de los Órganos Autónomos y del Sector Paraestatal o Paramunicipal, así como de las Empresas Productivas del Estado						
CUOTAS Y APORTACIONES DE SEGURIDAD SOCIAL	\$0.00	\$0.00	\$0.00	\$0.00	\$0.00	0.00
PRODUCTOS	\$0.00	\$1,038.26	\$1,038.26	\$1,046.99	\$1,046.99	1,046.99
INGRESOS POR VENTA DE BIENES, PRESTACIÓN DE SERVICIOS	\$0.00	\$107,500.00	\$107,500.00	\$107,500.00	\$107,500.00	107,500.00
TRANSFERENCIAS, ASIGNACIONES, SUBSIDIOS Y SUBVENCIÓNES	\$9,091,760.00	\$0.00	\$9,091,760.00	\$2,531,975.00	\$2,531,975.00	-6,559,785.00
Ingresos Derivados de Financiamiento						
INGRESOS DERIVADOS DE FINANCIAMIENTOS	\$0.00	\$0.00	\$0.00	\$0.00	\$0.00	0.00
Total	\$9,091,760.00	\$22,978,538.26	\$32,070,298.26	\$25,215,521.99	\$25,215,521.99	16,123,761.99
Ingresos Excedentes						



DRA. ALEJANDRA OCHOA ZARZOSA
DIRECTORA GENERAL



L.A.E. ALBA MELISSA AYALA CURIEL
DELEGADA ADMINISTRATIVO



L.A. OSCAR DIAZ SANCHEZ
JEFE DE DEPARTAMENTO DE RECURSOS FINANCIEROS,
HUMANOS Y MATERIALES



b)

**ESTADO ANALÍTICO DEL EJERCICIO DEL
PRESUPUESTO DE EGRESOS DEL QUE
SE DERIVAN LAS CLASIFICACIONES
SIGUIENTES:**

- a) Administrativa**
- b) Económica**
- c) Por objeto de gasto**
- d) Funcional**



**Instituto de Ciencia,
Tecnología e Innovación**

GOBIERNO DE MICHOACÁN

Estado Analítico del Ejercicio del Presupuesto de Egresos

Utr. natividad
 Rep: rptEstadoPresupuestoEgresos_UA3

Clasificación Administrativa
 | Del 01/ene./2022 Al 30/nov./2022

Fecha y hora de Impresión
 14/dic./2022
 02:36 p. m.

Concepto	Egresos					Subejercicio
	Aprobado	Ampliaciones / (Reducciones)	Modificado	Devengado	Pagado	
	1	2	3=(1+2)	4	5	6 = (3 - 4)
Sin Ramo/Dependencia						
DIRECCION GENERAL	\$5,693,820.00	\$1,107,500.00	\$6,801,320.00	\$161,340.00	\$161,340.00	\$6,639,980.00
SUBDIRECCION DE VINCULACION	\$252,629.00	\$250,000.00	\$502,629.00	\$248,202.00	\$248,202.00	\$254,427.00
SUBDIRECCION DE DESARROLLO TECNOLOGICO	\$363,888.00	\$18,653,000.00	\$19,016,888.00	\$308,560.00	\$308,560.00	\$18,708,328.00
SUBDIRECCION DE INNOVACION	\$556,614.00	\$2,105,000.00	\$2,661,614.00	\$1,183,633.12	\$1,183,633.12	\$1,477,980.88
DELEGACION ADMINISTRATIVA	\$2,224,809.00	\$863,038.26	\$3,087,847.26	\$2,013,010.83	\$2,013,010.83	\$1,074,836.43
Sin Ramo/Dependencia	\$9,091,760.00	\$22,978,538.26	\$32,070,298.26	\$3,914,745.95	\$3,914,746.00	\$28,155,552.31
Total del Gasto	\$9,091,760.00	\$22,978,538.26	\$32,070,298.26	\$3,914,745.95	\$3,914,746.00	\$28,155,552.31

DRA. ALEJANDRA OCHOA ZARZOSA
 DIRECTORA GENERAL

L.A.E. ALBA MELISSA AYALA CURIEL
 DELEGADA ADMINISTRATIVO

L.A. OSCAR DIAZ SANCHEZ

JEFE DE DEPARTAMENTO DE RECURSOS FINANCIEROS,
 HUMANOS Y MATERIALES

Concepto	Egresos					
	Aprobado 1	Ampliaciones / (Reducciones) 2	Modificado 3=(1+2)	Devengado 4	Pagado 5	Subejercicio 6 = (3 - 4)
Gasto Corriente	\$8,943,010.00	\$21,978,538.26	\$30,921,548.26	\$3,772,919.45	\$3,772,919.50	\$27,148,628.8
Gasto de Capital	\$148,750.00	\$1,000,000.00	\$1,148,750.00	\$141,826.50	\$141,826.50	\$1,006,923.5
Amortización de la deuda y disminución de pasivos	\$0.00	\$0.00	\$0.00	\$0.00	\$0.00	\$0.00
Pensiones y Jubilaciones	\$0.00	\$0.00	\$0.00	\$0.00	\$0.00	\$0.00
Participaciones	\$0.00	\$0.00	\$0.00	\$0.00	\$0.00	\$0.00
Total del Gasto	\$9,091,760.00	\$22,978,538.26	\$32,070,298.26	\$3,914,745.95	\$3,914,746.00	\$28,155,552.3

DRA. ALEJANDRA OCHOA ZARZOSA
 DIRECTORA GENERAL

L.A.E. ALBA MELISSA AYALA CURRIEL
 DELEGADA ADMINISTRATIVO

JEFE DE DEPARTAMENTO DE RECURSOS FINANCIEROS,
 HUMANOS Y MATERIALES

Concepto	Egresos					
	Aprobado 1	Ampliaciones / (Reducciones) 2	Modificado 3=(1+2)	Devengado 4	Pagado 5	Subejercicio 6 = (3 - 4)
SERVICIOS PERSONALES						
REMUNERACIONES AL PERSONAL DE CARÁCTER PERMANENTE	\$6,147,785.00	\$0.00	\$6,147,785.00	\$0.00	\$0.00	\$6,147,785.00
REMUNERACIONES AL PERSONAL DE CARÁCTER TRANSITORIO	\$0.00	\$0.00	\$0.00	\$0.00	\$0.00	\$0.00
REMUNERACIONES ADICIONALES Y ESPECIALES	\$0.00	\$0.00	\$0.00	\$0.00	\$0.00	\$0.00
SEGURIDAD SOCIAL	\$0.00	\$0.00	\$0.00	\$0.00	\$0.00	\$0.00
OTRAS PRESTACIONES SOCIALES Y ECONÓMICAS	\$0.00	\$0.00	\$0.00	\$0.00	\$0.00	\$0.00
PREVISIONES	\$0.00	\$0.00	\$0.00	\$0.00	\$0.00	\$0.00
PAGO DE ESTÍMULOS A SERVIDORES PÚBLICOS	\$0.00	\$0.00	\$0.00	\$0.00	\$0.00	\$0.00
MATERIALES Y SUMINISTRO						
MATERIALES DE ADMINISTRACIÓN, EMISIÓN DE DOCUMENTOS Y ARTÍCULOS DE OFICIALES	\$442,420.00	\$0.00	\$442,420.00	\$266,346.66	\$266,346.66	\$176,073.34
ALIMENTOS Y UTENSILIOS	\$135,200.00	\$0.00	\$135,200.00	\$86,064.03	\$86,064.03	\$49,135.97
MATERIAS PRIMAS Y MATERIALES DE PRODUCCIÓN Y COMERCIALIZACIÓN	\$25,900.00	\$0.00	\$25,900.00	\$18,093.25	\$18,093.25	\$7,806.75
MATERIALES Y ARTÍCULOS DE CONSTRUCCIÓN Y DE REPARACIÓN	\$0.00	\$0.00	\$0.00	\$0.00	\$0.00	\$0.00
PRODUCTOS QUÍMICOS, FARMACÉUTICOS Y DE LABORATORIOS	\$26,401.00	\$0.00	\$26,401.00	\$11,628.69	\$11,628.69	\$14,772.31
COMBUSTIBLES, LUBRICANTES Y ADITIVOS	\$11,000.00	\$0.00	\$11,000.00	\$2,182.02	\$2,182.02	\$8,817.98
VESTUARIO, BLANCOS, PRENDAS DE PROTECCIÓN Y ARTÍCULOS DEPORTIVOS	\$83,166.00	\$0.00	\$83,166.00	\$46,687.58	\$46,687.58	\$36,478.42
MATERIALES Y SUMINISTRO PARA SEGURIDAD MENORES	\$47,500.00	\$0.00	\$47,500.00	\$46,020.00	\$46,020.00	\$1,480.00
HERRAMIENTAS, REFACCIONES Y ACCESORIOS	\$0.00	\$0.00	\$0.00	\$0.00	\$0.00	\$0.00
	\$113,253.00	\$0.00	\$113,253.00	\$55,671.09	\$55,671.09	\$57,581.91
SERVICIOS GENERALES						
SERVICIOS BÁSICOS	\$1,651,687.00	\$3,063,538.26	\$4,715,225.26	\$1,993,479.67	\$1,993,479.72	\$2,721,745.59
SERVICIOS DE ARRENDAMIENTO	\$82,391.00	\$0.00	\$82,391.00	\$53,057.46	\$53,057.03	\$29,333.54
SERVICIOS PROFESIONALES, CIENTÍFICOS, TÉCNICOS Y OTROS SERVICIOS	\$86,391.00	\$0.00	\$86,391.00	\$64,594.66	\$64,594.66	\$21,796.34
SERVICIOS FINANCIEROS, BANCARIOS Y COMERCIALES	\$487,700.00	\$1,260,500.00	\$1,728,200.00	\$713,668.50	\$713,668.98	\$1,014,531.50
SERVICIOS DE INSTALACIÓN, REPARACIÓN, MANTENIMIENTO Y CONSERVACIÓN	\$34,178.94	\$1,038.26	\$35,217.20	\$31,946.88	\$31,946.88	\$3,270.32
SERVICIOS DE COMUNICACIÓN SOCIAL Y PUBLICIDAD	\$197,797.00	\$0.00	\$197,797.00	\$179,800.36	\$179,800.36	\$17,996.64
SERVICIOS DE TRASLADOS Y VIÁTICOS	\$19,125.06	\$0.00	\$19,125.06	\$18,686.50	\$18,686.50	\$438.56
SERVICIOS OFICIALES	\$30,123.00	\$0.00	\$30,123.00	\$29,297.16	\$29,297.16	\$825.84
OTROS SERVICIOS GENERALES	\$510,583.00	\$1,802,000.00	\$2,312,583.00	\$817,077.15	\$817,077.15	\$1,495,505.85
TRANSFERENCIAS, ASIGNACIONES, SUBSIDIOS Y OTRAS AYUDAS	\$223,398.00	\$0.00	\$223,398.00	\$85,351.00	\$85,351.00	\$138,047.00
	\$769,866.00	\$18,915,000.00	\$19,684,866.00	\$1,513,093.12	\$1,513,093.12	\$18,171,772.88



INSTITUTO DE CIENCIA TECNOLOGÍA E INNOVACIÓN DEL ESTADO DE MICHOACÁN DE OCAMPO
MICHOACAN

Estado Analítico del Ejercicio del Presupuesto de Egresos
Clasificación por Objeto del Gasto (Capítulo y Concepto)

Fecha y hora de Impresión | 14/dic./2022 | 02:37 p. m.

Usr: natividad
 Rep: rptEstadoPresupuestoEgresos_CP_CTO

| Del 01/ene./2022 Al 30/nov./2022

Concepto	Egresos					
	Aprobado 1	Ampliaciones / (Reducciones) 2	Modificado 3=(1+2)	Devengado 4	Pagado 5	Subejercicio 6 = (3 - 4)
CONVENIOS	\$0.00	\$0.00	\$0.00	\$0.00	\$0.00	\$0.00
DEUDA PÚBLICA	\$0.00	\$0.00	\$0.00	\$0.00	\$0.00	\$0.00
AMORTIZACIÓN DE LA DEUDA PÚBLICA	\$0.00	\$0.00	\$0.00	\$0.00	\$0.00	\$0.00
INTERESES DE LA DEUDA PÚBLICA	\$0.00	\$0.00	\$0.00	\$0.00	\$0.00	\$0.00
COMISIONES DE LA DEUDA PÚBLICA	\$0.00	\$0.00	\$0.00	\$0.00	\$0.00	\$0.00
GASTOS DE LA DEUDA PÚBLICA	\$0.00	\$0.00	\$0.00	\$0.00	\$0.00	\$0.00
COSTOS POR COBERTURA	\$0.00	\$0.00	\$0.00	\$0.00	\$0.00	\$0.00
APOYOS FINANCIEROS	\$0.00	\$0.00	\$0.00	\$0.00	\$0.00	\$0.00
ADEUDOS DE EJERCICIOS FISCALES ANTERIORES (ADEFAS)	\$0.00	\$0.00	\$0.00	\$0.00	\$0.00	\$0.00
Total del Gasto	\$9,091,760.00	\$22,978,538.26	\$32,070,298.26	\$3,914,745.95	\$3,914,746.00	\$28,155,552.31

DRA. ALEJANDRA OCHOA ZARZOSA
 DIRECTORA GENERAL

L.A.E. ALBA MELISSA AYALA CURIEL
 DELEGADA ADMINISTRATIVO

L.A. OSCAR DIAZ SANCHEZ
 JEFE DE DEPARTAMENTO DE RECURSOS FINANCIEROS,
 HUMANOS Y MATERIALES

Concepto	Egresos					
	Aprobado 1	Ampliaciones / (Reducciones) 2	Modificado 3=(1+2)	Devengado 4	Pagado 5	Subejercicio 6 = (3 - 4)
GOBIERNO	\$0.00	\$0.00	\$0.00	\$0.00	\$0.00	\$0.00
LEGISLACIÓN	\$0.00	\$0.00	\$0.00	\$0.00	\$0.00	\$0.00
JUSTICIA	\$0.00	\$0.00	\$0.00	\$0.00	\$0.00	\$0.00
COORDINACIÓN DE LA POLÍTICA DE GOBIERNO	\$0.00	\$0.00	\$0.00	\$0.00	\$0.00	\$0.00
RELACIONES EXTERIORES	\$0.00	\$0.00	\$0.00	\$0.00	\$0.00	\$0.00
ASUNTOS FINANCIEROS Y HACENDARIOS	\$0.00	\$0.00	\$0.00	\$0.00	\$0.00	\$0.00
SEGURIDAD NACIONAL	\$0.00	\$0.00	\$0.00	\$0.00	\$0.00	\$0.00
ASUNTOS DE ORDEN PÚBLICO Y DE SEGURIDAD INTERIOR	\$0.00	\$0.00	\$0.00	\$0.00	\$0.00	\$0.00
OTROS SERVICIOS GENERALES	\$0.00	\$0.00	\$0.00	\$0.00	\$0.00	\$0.00
DESARROLLO SOCIAL	\$9,091,760.00	\$0.00	\$9,091,760.00	\$2,181,945.76	\$2,181,945.81	\$6,909,814.24
PROTECCIÓN AMBIENTAL	\$0.00	\$0.00	\$0.00	\$0.00	\$0.00	\$0.00
VIVIENDA Y SERVICIOS A LA COMUNIDAD	\$0.00	\$0.00	\$0.00	\$0.00	\$0.00	\$0.00
SALUD	\$0.00	\$0.00	\$0.00	\$0.00	\$0.00	\$0.00
RECREACIÓN, CULTURA Y OTRAS MANIFESTACIONES SOCIALES	\$0.00	\$0.00	\$0.00	\$0.00	\$0.00	\$0.00
EDUCACIÓN	\$9,091,760.00	\$0.00	\$9,091,760.00	\$2,181,945.76	\$2,181,945.81	\$6,909,814.24
PROTECCIÓN SOCIAL	\$0.00	\$0.00	\$0.00	\$0.00	\$0.00	\$0.00
OTROS ASUNTOS SOCIALES	\$0.00	\$0.00	\$0.00	\$0.00	\$0.00	\$0.00
DESARROLLO ECONÓMICO	\$0.00	\$22,978,538.26	\$22,978,538.26	\$1,732,800.19	\$1,732,800.19	\$21,245,738.07
ASUNTOS ECONÓMICOS, COMERCIALES Y LABORALES EN GENERAL	\$0.00	\$0.00	\$0.00	\$0.00	\$0.00	\$0.00

DRA. ALEJANDRA CHOCHOA ZARZOSA

DIRECTORA GENERAL

L.A.E. ALBA MELISSA AYALA CURIEL

DELEGADA ADMINISTRATIVO

L.A. OSCAR DÍAZ SÁNCHEZ
JEFE DE DEPARTAMENTO DE RECURSOS FINANCIEROS,
MATERIALES

Estado Analítico del Ejercicio del Presupuesto de Egresos
Clasificación Funcional (Finalidad y Función)

Fecha y hora de Impresión: 14/dic./2022 02:37 p. m.

Usr: natividad
 Rep: rptEstadoPresupuestoEgresos_FN3

Del 01/ene./2022 Al 30/nov./2022

Concepto	Egresos					
	Aprobado 1	Ampliaciones / (Reducciones) 2	Modificado 3=(1+2)	Devengado 4	Pagado 5	Subejercicio 6 = (3 - 4)
AGROPECUARIA, SILVICULTURA, PESCA Y CAZA	\$0.00	\$0.00	\$0.00	\$0.00	\$0.00	\$0.00
COMBUSTIBLES Y ENERGÍA	\$0.00	\$0.00	\$0.00	\$0.00	\$0.00	\$0.00
MINERÍA, MANUFACTURAS Y CONSTRUCCIÓN	\$0.00	\$0.00	\$0.00	\$0.00	\$0.00	\$0.00
TRANSPORTE	\$0.00	\$0.00	\$0.00	\$0.00	\$0.00	\$0.00
COMUNICACIONES	\$0.00	\$0.00	\$0.00	\$0.00	\$0.00	\$0.00
TURISMO	\$0.00	\$0.00	\$0.00	\$0.00	\$0.00	\$0.00
CIENCIA, TECNOLOGÍA E INNOVACIÓN	\$0.00	\$22,978,538.26	\$22,978,538.26	\$1,732,800.19	\$1,732,800.19	\$21,245,738.07
OTRAS INDUSTRIAS Y OTROS ASUNTOS ECONÓMICOS	\$0.00	\$0.00	\$0.00	\$0.00	\$0.00	\$0.00
OTRAS NO CLASIFICADAS EN FUNCIONES ANTERIORES	\$0.00	\$0.00	\$0.00	\$0.00	\$0.00	\$0.00
TRANSACCIONES DE LA DEUDA PÚBLICA / COSTO FINANCIERO DE LA DEUDA	\$0.00	\$0.00	\$0.00	\$0.00	\$0.00	\$0.00
TRANSFERENCIAS, PARTICIPACIONES Y APORTACIONES ENTRE DIFERENTES NIVELES Y ÓRDENES DE GOBIERNO	\$0.00	\$0.00	\$0.00	\$0.00	\$0.00	\$0.00
SANEAMIENTO DEL SISTEMA FINANCIERO	\$0.00	\$0.00	\$0.00	\$0.00	\$0.00	\$0.00
ADEUDOS DE EJERCICIOS FISCALES ANTERIORES	\$0.00	\$0.00	\$0.00	\$0.00	\$0.00	\$0.00
Total del Gasto	\$9,091,760.00	\$22,978,538.26	\$32,070,298.26	\$3,914,745.95	\$3,914,746.00	\$28,155,552.31

DRA. ALEJANDRA OCHOA ZARZOSA

DIRECTORA GENERAL

OSCAR DIAZ SANCHEZ
 JEFE DE DEPARTAMENTO DE RECURSOS FINANCIEROS,
 FINANCIEROS Y MATERIALES

L.A.E. ALBA MELISSA AYALA CURIEL

DELEGADA ADMINISTRATIVO



c)

**ENDEUDAMIENTO NETO, FINANCIAMIENTO
MENOS AMORTIZACIÓN DEL QUE SE
DERIVA LA CLASIFICACIÓN POR SU ORIGEN
EN INTERNO Y EXTERNO**



**Instituto de Ciencia,
Tecnología e Innovación**

GOBIERNO DE MICHOACÁN



INSTITUTO DE CIENCIA TECNOLOGÍA E INNOVACIÓN DEL
MICHOACÁN

Endeudamiento Neto

Del 01/ene./2022 Al 30/nov./2022

Usr: natividad
Rep: rptEndeudamientoNeto

Fecha y hora de Impresión | 14/dic./2022
02:37 p. m.

Identificación de Crédito o Instrumento	Contratación/Colocación	Amortización	Endeudamiento Neto
	A	B	C=A-B
Créditos Bancarios			
Total Créditos Bancarios	\$0.00	\$0.00	\$0.00
Otros Instrumentos de Deuda			
Total Otros Instrumentos de Deuda	\$0.00	\$0.00	\$0.00
Total	\$0.00	\$0.00	\$0.00

DRA. ALEJANDRA OCHOA ZARZOSA

DIRECTORA GENERAL

L.A.E. ALBA MELISSA AYALA CURIEL

DELEGADA ADMINISTRATIVO

L.A. OSCAR DÍAZ SANCHEZ

JEFE DE DEPARTAMENTO DE RECURSOS FINANCIEROS,
HUMANOS Y MATERIALES



d)

INTERESES DE LA DEUDA



**Instituto de Ciencia,
Tecnología e Innovación**

GOBIERNO DE MICHOACÁN



INSTITUTO DE CIENCIA TECNOLOGÍA E INNOVACIÓN DEL
MICHOACÁN

Intereses de la Deuda

Del 01/ene./2022 Al 30/nov./2022

Usu: natividad

Rep: rptInteresesdaDeuda

Fecha y hora de Impresión | 14/dic./2022
02:38 p. m.

Identificación de Crédito o Instrumento	Devengado	Pagado
Créditos Bancarios		
Total de Intereses de Créditos Bancarios	\$0.00	\$0.00
Otros Instrumentos de Deuda		
Total de Intereses de Otros Instrumentos de Deuda	\$0.00	\$0.00
Total	\$0.00	\$0.00

DRA. ALEJANDRA OCHOA ZARZOSA

DIRECTORA GENERAL

L.A.E. ALBA MELISSA AYALA CURIEL

DELEGADA ADMINISTRATIVO

L.A. OSCAR DÍAZ SÁNCHEZ

JEFE DE DEPARTAMENTO DE RECURSOS FINANCIEROS,
HUMANOS Y MATERIALES



INFORMACIÓN PROGRAMÁTICA



**Instituto de Ciencia,
Tecnología e Innovación**

GOBIERNO DE MICHOACÁN

INSTITUTO DE CIENCIA, TECNOLOGÍA E INNOVACIÓN DEL ESTADO DE MICHOACÁN O OCAMPO
INDICADORES DE RESULTADOS
AL 30 DE NOVIEMBRE 2022

SIN INFORMACIÓN QUE REVELAR



Dra. Alejandra Ochoa Zarzosa
Directora General



L.A.E. Alba Melissa Ayala Curiel
Delegada Administrativa



L.A. Oscar Díaz Sánchez
Jefe de Departamento de Recursos Financieros Humanos
y Materiales



a)

GASTO POR CATEGORÍA PROGRAMÁTICA



**Instituto de Ciencia,
Tecnología e Innovación**

Gobierno de Michoacán

Gasto por Categoría Programática
Del 01/ene./2022 Al 30/nov./2022

Fecha y hora de Impresión 14/dic./2022 02:38 p. m.

Usu: natividad
 Rep: rptEstadoPresupuestoEgresos_PC

Concepto	Egresos					
	Aprobado	Ampliaciones / (Reducciones)	Modificado	Devengado	Pagado	Subejercicio
	1	2	3=(1+2)	4	5	6 = (3 - 4)
Programas						
Subsidios: Sector Social y Privado o Entidades Federativas y Municipios						
Sujetos a Reglas de Operación	\$0.00	\$0.00	\$0.00	\$0.00	\$0.00	\$0.00
Otros Subsidios	\$5,609,820.00	\$0.00	\$5,609,820.00	\$0.00	\$0.00	\$5,609,820.00
Desempeño de las Funciones						
Prestación de Servicios Públicos	\$1,257,131.00	\$22,871,038.26	\$24,128,169.26	\$2,298,784.19	\$2,298,784.19	\$21,829,385.00
Provisión de Bienes Públicos	\$0.00	\$0.00	\$0.00	\$0.00	\$0.00	\$0.00
Planeación, seguimiento y evaluación de políticas públicas	\$0.00	\$0.00	\$0.00	\$0.00	\$0.00	\$0.00
Promoción y fomento	\$0.00	\$0.00	\$0.00	\$0.00	\$0.00	\$0.00
Regulación y supervisión	\$0.00	\$0.00	\$0.00	\$0.00	\$0.00	\$0.00
Funciones de las Fuerzas Armadas (Únicamente Gobierno F	\$0.00	\$0.00	\$0.00	\$0.00	\$0.00	\$0.00
Específicos	\$0.00	\$0.00	\$0.00	\$0.00	\$0.00	\$0.00
Proyectos de Inversión	\$0.00	\$0.00	\$0.00	\$0.00	\$0.00	\$0.00
Administrativos y de Apoyo						
Apoyo al proceso presupuestario y para mejorar la eficiencia	\$2,224,809.00	\$107,500.00	\$2,332,309.00	\$1,615,961.76	\$1,615,961.81	\$716,347.20
Apoyo a la función pública y al mejoramiento de la gestión	\$0.00	\$0.00	\$0.00	\$0.00	\$0.00	\$0.00
Operaciones ajenas	\$0.00	\$0.00	\$0.00	\$0.00	\$0.00	\$0.00
Compromisos						
Obligaciones de cumplimiento de resolución jurisdiccional	\$0.00	\$0.00	\$0.00	\$0.00	\$0.00	\$0.00
Desastres Naturales	\$0.00	\$0.00	\$0.00	\$0.00	\$0.00	\$0.00
Obligaciones						
Pensiones y jubilaciones	\$0.00	\$0.00	\$0.00	\$0.00	\$0.00	\$0.00
Aportaciones a la seguridad social	\$0.00	\$0.00	\$0.00	\$0.00	\$0.00	\$0.00
Aportaciones a fondos de estabilización	\$0.00	\$0.00	\$0.00	\$0.00	\$0.00	\$0.00
Aportaciones a fondos de inversión y reestructura de pensior	\$0.00	\$0.00	\$0.00	\$0.00	\$0.00	\$0.00
Programas de Gasto Federalizado						
Gasto Federalizado	\$0.00	\$0.00	\$0.00	\$0.00	\$0.00	\$0.00
Participaciones a entidades federativas y municipios						
Participaciones a entidades federativas y municipios	\$0.00	\$0.00	\$0.00	\$0.00	\$0.00	\$0.00
Costo financiero, deuda o apoyos a deudores y ahorradores de la banca						
Costo financiero, deuda o apoyos a deudores y ahorradores	\$0.00	\$0.00	\$0.00	\$0.00	\$0.00	\$0.00
Adeudos de ejercicios fiscales anteriores						
Adeudos de ejercicios fiscales anteriores	\$0.00	\$0.00	\$0.00	\$0.00	\$0.00	\$0.00
Total del Gasto	\$9,091,760.00	\$22,978,538.26	\$32,070,298.26	\$3,914,745.95	\$3,914,746.00	\$28,155,552.30



b)

INDICADORES DE RESULTADOS



**Instituto de Ciencia,
Tecnología e Innovación**

GOBIERNO DE MICHOACÁN

Concepto	Egresos				Subejercicio
	Aprobado	Ampliaciones / (Reducciones)	Modificado	Devengado	
	1	2	3=(1+2)	4	5
					6 = (3 - 4)

Programas

 DRA. ALEJANDRA OCHOA ZARZOSA
 DIRECTORA GENERAL

 L.A.E. ALBA MELISSA AYALA CURIEL
 DELEGADA ADMINISTRATIVO

 L.A. OSCAR DIAZ SANCHEZ
 JEFE DE DEPARTAMENTO DE RECURSOS FINANCIEROS,
 HUMANOS Y MATERIALES



ANEXOS



**Instituto de Ciencia,
Tecnología e Innovación**

GOBIERNO DE MICHOACÁN



1

BALANZA DE COMPROBACIÓN



**Instituto de Ciencia,
Tecnología e Innovación**

GOBIERNO DE MICHOACÁN



INSTITUTO DE CIENCIA TECNOLOGÍA E INNOVACIÓN DEL ESTADO DE MICHOACÁN DE OCAMPO

MICHOACAN

Balanza de Comprobación del 01/ene./2022 al 30/nov./2022
Cuentas con saldos y movimientos acumulados. (De la cuenta: 1000 a la 9000)

Fecha y hora de Impresión 14/dic./2022 02:40 p. m.

Usu: natividad
Rep: rptBalanzaComprobacion

Nat.	Cuenta	Nombre de la cuenta	SALDO ANTERIOR		MOVIMIENTOS		SALDO ACTUAL	
			DEUDOR	ACREEDOR	DEUDOR	ACREEDOR	DEUDOR	ACREEDOR
D	1112	BANCOS/TESORERÍA	\$349,179.66	\$0.00	\$26,192,059.17	\$5,757,535.72	\$20,783,703.11	\$0.00
D	1122	CUENTAS POR COBRAR A CORTO PLAZO	-\$1,731,625.93	\$0.00	\$25,214,475.00	\$25,214,475.00	-\$1,731,625.93	\$0.00
D	1123	DEUDORES DIVERSOS POR COBRAR A CORTO PLAZO	\$4,671,728.04	\$0.00	\$721,869.30	\$413,319.24	\$4,980,278.10	\$0.00
D	1124	INGRESOS POR RECUPERAR A CORTO PLAZO	\$0.00	\$0.00	\$1,046.99	\$1,046.99	\$0.00	\$0.00
D	1241	MOBILIARIO Y EQUIPO DE ADMINISTRACIÓN	\$17,091.44	\$0.00	\$128,395.50	\$0.00	\$145,486.94	\$0.00
D	1246	MAQUINARIA, OTROS EQUIPOS Y HERRAMIENTAS	\$231,961.03	\$0.00	\$0.00	\$0.00	\$231,961.03	\$0.00
D	1254	LICENCIAS	\$0.00	\$0.00	\$13,431.00	\$0.00	\$13,431.00	\$0.00
D	1259	OTROS ACTIVOS INTANGIBLES	\$6,161.00	\$0.00	\$0.00	\$0.00	\$6,161.00	\$0.00
A	2112	PROVEEDORES POR PAGAR A CORTO PLAZO	\$0.00	\$1,861,655.29	\$2,513,081.17	\$2,391,484.83	\$0.00	\$1,740,068.95
A	2115	TRANSFERENCIAS OTORGADAS POR PAGAR A CORTO PLAZO	\$0.00	-\$284,000.00	\$1,513,093.12	\$1,513,093.12	\$0.00	-\$284,000.00
A	2117	RETENCIONES Y CONTRIBUCIONES POR PAGAR A CORTO PLAZO	\$0.00	\$0.00	\$706,804.60	\$735,421.26	\$0.00	\$28,616.66
A	2119	OTRAS CUENTAS POR PAGAR A CORTO PLAZO	\$0.00	\$116,866.99	\$113,000.00	\$0.00	\$0.00	\$3,866.99
A	3210	RESULTADOS DEL EJERCICIO (AHORRO/ DESAHORRO)	\$0.00	\$0.00	\$0.00	\$0.00	\$0.00	\$0.00
A	3220	RESULTADOS DE EJERCICIOS ANTERIORES	\$0.00	-\$9,372,794.78	\$2,539.24	\$0.00	\$0.00	-\$9,375,334.02
A	3252	CAMBIOS POR ERRORES CONTABLES	\$0.00	\$11,222,757.74	\$0.00	\$0.00	\$0.00	\$11,222,757.74
A	4151	PRODUCTOS	\$0.00	\$0.00	\$0.00	\$1,046.99	\$0.00	\$1,046.99
A	4173	INGRESOS POR VENTA DE BIENES Y PRESTACIÓN DE SERVICIOS DE ENTIDADES PARAESTATALES Y FIDECOMISOS NO EMPRESARIALES Y NO FINANCIEROS	\$0.00	\$0.00	\$0.00	\$107,500.00	\$0.00	\$107,500.00
A	4213	CONVENIOS	\$0.00	\$0.00	\$349,183.61	\$22,575,000.00	\$0.00	\$22,225,816.39
A	4221	TRANSFERENCIAS Y ASIGNACIONES	\$0.00	\$0.00	\$0.00	\$2,531,975.00	\$0.00	\$2,531,975.00
D	5121	MATERIALES DE ADMINISTRACIÓN, EMISIÓN DE DOCUMENTOS Y ARTÍCULOS OFICIALES	\$0.00	\$0.00	\$86,064.03	\$0.00	\$86,064.03	\$0.00
D	5122	ALIMENTOS Y UTENSILIOS	\$0.00	\$0.00	\$18,093.25	\$0.00	\$18,093.25	\$0.00
D	5124	MATERIALES Y ARTÍCULOS DE CONSTRUCCIÓN Y DE REPARACIÓN	\$0.00	\$0.00	\$11,628.69	\$0.00	\$11,628.69	\$0.00
D	5125	PRODUCTOS QUÍMICOS, FARMACÉUTICOS Y DE LABORATORIO	\$0.00	\$0.00	\$2,182.02	\$0.00	\$2,182.02	\$0.00
D	5126	COMBUSTIBLES, LUBRICANTES Y ADITIVOS	\$0.00	\$0.00	\$46,687.58	\$0.00	\$46,687.58	\$0.00
D	5127	VESTUARIO, BLANCOS, PRENDAS DE PROTECCIÓN Y ARTÍCULOS DEPORTIVOS	\$0.00	\$0.00	\$46,020.00	\$0.00	\$46,020.00	\$0.00
D	5129	HERRAMIENTAS, REFACCIONES Y ACCESORIOS MENORES	\$0.00	\$0.00	\$55,671.09	\$0.00	\$55,671.09	\$0.00
D	5131	SERVICIOS BÁSICOS	\$0.00	\$0.00	\$53,057.46	\$0.00	\$53,057.46	\$0.00
D	5132	SERVICIOS DE ARRENDAMIENTO	\$0.00	\$0.00	\$64,594.66	\$0.00	\$64,594.66	\$0.00
D	5133	SERVICIOS PROFESIONALES, CIENTÍFICOS Y TÉCNICOS Y OTROS SERVICIOS	\$0.00	\$0.00	\$713,668.50	\$0.00	\$713,668.50	\$0.00
D	5134	SERVICIOS FINANCIEROS, BANCARIOS Y COMERCIALES	\$0.00	\$0.00	\$31,946.88	\$0.00	\$31,946.88	\$0.00
D	5135	SERVICIOS DE INSTALACIÓN, REPARACIÓN, MANTENIMIENTO Y CONSERVACIÓN	\$0.00	\$0.00	\$179,800.36	\$0.00	\$179,800.36	\$0.00
D	5136	SERVICIOS DE COMUNICACIÓN SOCIAL Y PUBLICIDAD	\$0.00	\$0.00	\$18,686.50	\$0.00	\$18,686.50	\$0.00

Nat.	Cuenta	Nombre de la cuenta	SALDO ANTERIOR		MOVIMIENTOS		SALDO ACTUAL	
			DEUDOR	ACREEDOR	DEUDOR	ACREEDOR	DEUDOR	ACREEDOR
D	5137	SERVICIOS DE TRASLADO Y VIÁTICOS	\$0.00	\$0.00	\$29,297.16	\$0.00	\$29,297.16	\$0.00
D	5138	SERVICIOS OFICIALES	\$0.00	\$0.00	\$817,077.15	\$0.00	\$817,077.15	\$0.00
D	5139	OTROS SERVICIOS GENERALES	\$0.00	\$0.00	\$85,351.00	\$0.00	\$85,351.00	\$0.00
D	5241	AYUDAS SOCIALES A PERSONAS	\$0.00	\$0.00	\$502,284.00	\$0.00	\$502,284.00	\$0.00
D	5243	AYUDAS SOCIALES A INSTITUCIONES	\$0.00	\$0.00	\$1,010,809.12	\$0.00	\$1,010,809.12	\$0.00
D	8110	LEY DE INGRESOS ESTIMADA	\$0.00	\$0.00	\$9,091,760.00	\$0.00	\$9,091,760.00	\$0.00
A	8120	LEY DE INGRESOS POR EJECUTAR	\$0.00	\$0.00	\$25,215,521.99	\$32,070,298.26	\$0.00	\$6,854,776.27
D	8130	MODIFICACIONES A LA LEY DE INGRESOS ESTIMADA	\$0.00	\$0.00	\$22,978,538.26	\$0.00	\$22,978,538.26	\$0.00
A	8140	LEY DE INGRESOS DEVENGADA	\$0.00	\$0.00	\$25,215,521.99	\$25,215,521.99	\$0.00	\$0.00
A	8150	LEY DE INGRESOS RECAUDADA	\$0.00	\$0.00	\$0.00	\$25,215,521.99	\$0.00	\$25,215,521.99
A	8210	PRESUPUESTO DE EGRESOS APROBADO	\$0.00	\$0.00	\$0.00	\$9,091,760.00	\$0.00	\$9,091,760.00
D	8220	PRESUPUESTO DE EGRESOS POR EJERCER	\$0.00	\$0.00	\$32,070,298.26	\$3,925,900.55	\$28,144,397.71	\$0.00
A	8230	MODIFICACIONES AL PRESUPUESTO DE EGRESOS APROBADO	\$0.00	\$0.00	\$0.00	\$22,978,538.26	\$0.00	\$22,978,538.26
D	8240	PRESUPUESTO DE EGRESOS COMPROMETIDO	\$0.00	\$0.00	\$3,925,900.55	\$3,914,745.95	\$11,154.60	\$0.00
D	8250	PRESUPUESTO DE EGRESOS DEVENGADO	\$0.00	\$0.00	\$3,914,745.95	\$3,914,745.95	\$0.00	\$0.00
D	8260	PRESUPUESTO DE EGRESOS EJERCIDO	\$0.00	\$0.00	\$3,914,745.95	\$3,914,746.00	-\$0.05	\$0.00
D	8270	PRESUPUESTO DE EGRESOS PAGADO	\$0.00	\$0.00	\$3,914,746.00	\$0.00	\$3,914,746.00	\$0.00
			\$3,544,495.24	\$3,544,495.24	\$191,483,677.10	\$191,483,677.10	\$92,342,911.22	\$92,342,911.22

Sumas =>

DRA. ALEJANDRA OCHOA ZARZOSA
DIRECTORA GENERAL

L.A.E. ALBA MELISSA AYALA CUriEL
DELEGADA ADMINISTRATIVO

L.A. OSCAR DIAZ SANCHEZ
JEFE DE DEPARTAMENTO DE RECURSOS FINANCIEROS,
HUMANOS Y MATERIALES



2

ESTADO DE CUENTA



**Instituto de Ciencia,
Tecnología e Innovación**

GOBIERNO DE MICHOACÁN



INSTITUTO DE CIENCIA TECNOLOGIA E INNOVACION DEL ESTADO
CALZADA JUAREZ 1446
VILLA UNIVERSIDAD
MORELIA
MIC MEXICO CP 58060

DOMICILIO FISCAL
CALZADA JUAREZ 1446
VILLA UNIVERSIDAD
MORELIA MIC CP 58060

Periodo	DEL 01/11/2022 AL 30/11/2022
Fecha de Corte	30/11/2022
No. de Cuenta	0111541684
No. de Cliente	B9835577
R.F.C	ICC180101JG1
No. Cuenta CLABE	012470001115416847

SUCURSAL : 7699 GOBIERNO MICHOACAN
DIRECCION: AV. CAMELINAS 2630 COL. PRADOS DEL CAMPESTRE MEX
PLAZA: MORELIA
TELEFONO: 1131222

Información Financiera

MONEDA NACIONAL

Rendimiento		
Saldo Promedio		196,458.77
Días del Periodo		30
Tasa Bruta Anual	%	0.000
Saldo Promedio Gravable		0.00
Intereses a Favor (+)		0.00
ISR Retenido (-)		0.00
Comisiones de la cuenta		
Cheques pagados	2	0.00
Manejo de Cuenta		0.00
Anualidad		0.00
Operaciones	0	0.00
Total Comisiones		1,200.46
Cargos Objetados	0	0.00
Abonos Objetados	0	0.00

Comportamiento		
Saldo de Liquidación Inicial		256,431.46
Saldo de Operación Inicial		256,431.46
Depósitos / Abonos (+)	16	1,672,337.25
Retiros / Cargos (-)	70	1,783,636.96
Saldo Final (+)		145,131.75
Saldo de Operación Final		145,131.75
Saldo Promedio Mínimo Mensual Hasta:		0

Otros productos incluidos en el estado de cuenta (Inversiones)

Contrato	Producto	Tasa de Interés anual	GAT	GAT	Total de comisiones
			Nominal	Real	
N/A	N/A	N/A	Antes de Impuestos		N/A
N/A	N/A	N/A	N/A	N/A	N/A

Detalle de Movimientos Realizados

FECHA					SALDO	
OPER	LIQ	COD. DESCRIPCIÓN	REFERENCIA	CARGOS	ABONOS	OPERACIÓN LIQUIDACIÓN
01/NOV	01/NOV	N06 PAGO CUENTA DE TERCERO BNET 1590705104 PREMIO 11 ENCUESTR Ref. 0093080011		10,000.00		
01/NOV	01/NOV	T17 SPEI ENVIADO BAJIO 0011122RENTA DE MOBILIARIO Y EQUIPO 1 Ref. 0044257119 030		54,110.00		

Estimado Cliente,
Su Estado de Cuenta ha sido modificado y ahora tiene más detalle de información.
También le informamos que su Contrato ha sido modificado,
el cual puede consultarlo en cualquier sucursal o www.bbva.mx
Con BBVA adelante.



No. Cuenta	0111541684
No. Cliente	B9835577

FECHA	OPER	LIQ	COD. DESCRIPCIÓN	REFERENCIA	CARGOS	ABONOS	OPERACIÓN	SALDO LIQUIDACIÓN
			00030470169945301017					
			BNET01002211010044257119					
			FRANCISCO PADILLA HERNANDEZ					
01/NOV	01/NOV		T20 SPEI RECIBIDOBANORTE			15,822.00		
			001112222096000056 Ref. 0151596083 072					
			00072470011733048630					
			8846APR2202211011967273595					
			GOBIERNO DEL ESTADO DE MICHOACAN SECRETA					
01/NOV	01/NOV		T20 SPEI RECIBIDOBANORTE			8,891.00		
			001112222096000053 Ref. 0151596084 072					
			00072470011733048630					
			8846APR2202211011967273596					
			GOBIERNO DEL ESTADO DE MICHOACAN SECRETA					
01/NOV	01/NOV		T20 SPEI RECIBIDOBANORTE			8,333.00		
			001112222096000051 Ref. 0151596086 072					
			00072470011733048630					
			8846APR1202211011967273599					
			GOBIERNO DEL ESTADO DE MICHOACAN SECRETA					
01/NOV	01/NOV		T20 SPEI RECIBIDOBANORTE			28,536.00		
			001112222096000052 Ref. 0151596298 072					
			00072470011733048546					
			8846APR2202211011967273867					
			GOBIERNO DEL ESTADO DE MICHOACAN SECRETA					
01/NOV	01/NOV		T20 SPEI RECIBIDOBANORTE			194,300.00		
			001112222096000054 Ref. 0151596299 072					
			00072470011733048546					
			8846APR1202211011967273868					
			GOBIERNO DEL ESTADO DE MICHOACAN SECRETA					
01/NOV	01/NOV		T20 SPEI RECIBIDOBANORTE			4,166.00		
			001112222096000055 Ref. 0151596300 072					
			00072470011733048546					
			8846APR1202211011967273872					
			GOBIERNO DEL ESTADO DE MICHOACAN SECRETA					
01/NOV	01/NOV		T20 SPEI RECIBIDOBANORTE			100,000.00	552,369.46	552,369.46
			001112222096000057 Ref. 0151596301 072					
			00072470011733048546					
			8846APR1202211011967273878					
			GOBIERNO DEL ESTADO DE MICHOACAN SECRETA					
03/NOV	03/NOV		CA9 CHEQUE PAGADO NO. .		50,000.00			
			PAGO EN EFECTIVO Ref. 244					
03/NOV	03/NOV		N06 PAGO CUENTA DE TERCERO		2,500.00			
			BNET 2761174886 POR QUE SOY CIENTI Ref. 0027501011					
03/NOV	03/NOV		N06 PAGO CUENTA DE TERCERO		2,000.00		497,869.46	497,869.46
			BNET 2718425272 VIATICOS GUANAJUAT Ref. 0076112011					
04/NOV	04/NOV		N06 PAGO CUENTA DE TERCERO		2,000.00			
			BNET 1597440343 APOYO POR PARTI Ref. 0089901023					
04/NOV	04/NOV		N06 PAGO CUENTA DE TERCERO		2,000.00			
			BNET 1500049740 APOYO POR PARTI Ref. 0089901034					
04/NOV	04/NOV		N06 PAGO CUENTA DE TERCERO		10,000.00			
			BNET 1541932475 APOYO POR PARTI Ref. 0089901045					



No. Cuenta	0111541684
No. Cliente	B9835577

FECHA			REFERENCIA	CARGOS	ABONOS	OPERACIÓN	SALDO LIQUIDACIÓN
OPER	LIQ	COD.	DESCRIPCIÓN				
04/NOV	04/NOV	N06	PAGO CUENTA DE TERCERO BNET 1546998018 APOYO POR PARTI Ref. 0089901057	10,000.00			
04/NOV	04/NOV	N06	PAGO CUENTA DE TERCERO BNET 1524932504 APOYO POR PARTI Ref. 0089901068	2,000.00			
04/NOV	04/NOV	T17	SPEI ENVIADO BANAMEX 0041122APOYO POR PARTI Ref. 0044871065 002 00002528700846415008 BNET01002211040044871065 ROSALINDA FIGUEROA ROSALES	2,000.00			
04/NOV	04/NOV	N06	PAGO CUENTA DE TERCERO BNET 1592620042 apoyo por parti Ref. 0035261032	10,000.00			
04/NOV	04/NOV	T17	SPEI ENVIADO HSBC 0041122TRANSPORTE Ref. 0044874055 021 00004213166106416484 BNET01002211040044874055 EDUARDO SAUCEDO PEREZ	13,000.00			
04/NOV	04/NOV	T20	SPEI RECIBIDOBANORTE 0041122ISR MZO22 OF ICTI DA 162 2022 Ref. 0159861418 072 00072470011733048546 8846APR1202211041973286489 GOBIERNO DEL ESTADO DE MICHOACAN SECRETA		67,512.63		
04/NOV	04/NOV	N06	PAGO CUENTA DE TERCERO BNET 1563206198 APOYO POR PARTI Ref. 0021394011	10,000.00			
04/NOV	04/NOV	T17	SPEI ENVIADO HSBC 0041122RENTA DE EQUIPO CONGRESO Ref. 0044901842 021 00004213166106416484 BNET01002211040044901842 EDUARDO SAUCEDO PEREZ	22,968.00			
04/NOV	04/NOV	T17	SPEI ENVIADO BAJIO 0041122SERVICIO DE VIGILANCIA Ref. 0044908808 030 00030470900017818435 BNET01002211040044908808 POLICIA AUXILIAR DEL ESTADO DE MICHOACAN	28,339.20			
04/NOV	04/NOV	N06	PAGO CUENTA DE TERCERO BNET 0114327306 LIMPIEZA Ref. 0050323013	10,654.60		442,420.29	442,420.29
07/NOV	05/NOV	S39	SERV BANCA INTERNET Ref. SERV BCA INTERN	660.00			
07/NOV	05/NOV	S39	SERV BANCA INTERNET Ref. OPS SERV BCA IN	540.46			
07/NOV	05/NOV	S40	IVA COM SERV BCA INTERNET Ref. IVA COM SERV BC	192.07			
07/NOV	07/NOV	T17	SPEI ENVIADO AZTECA 0071122APOYO POR PARTI Ref. 0045180247 127 00127680013780643404 BNET01002211070045180247 IVONNE EDITH MURILLO SANCHEZ	2,000.00			
07/NOV	07/NOV	N06	PAGO CUENTA DE TERCERO BNET 1164578058 VIATICOS APATZ Ref. 0055387053	1,000.00			
07/NOV	07/NOV	N06	PAGO CUENTA DE TERCERO BNET 0469067760 APOYO BURBU APATZI Ref. 0055387066	1,600.00			



No. Cuenta	0111541684
No. Cliente	B9835577

FECHA		COD. DESCRIPCIÓN	REFERENCIA	CARGOS	ABONOS	SALDO	
OPER	LIQ					OPERACIÓN	LIQUIDACIÓN
07/NOV	07/NOV	P14 UNIVERSIDAD MICHOACA REF:00000978783936677270 CIE:0843709 Ref. GUIA:0147390		5,400.00			
07/NOV	07/NOV	T17 SPEI ENVIADO BANORTE 0071122VIATICOS APATAZINGAN Ref. 0045211248 072 00004915664360240856 BNET01002211070045211248 MAURICIO OCTAVIO DOMINGUEZ		1,000.00			
07/NOV	07/NOV	T17 SPEI ENVIADO BANAMEX 0071122APOYO PARTICIPACION IF2022 Ref. 0045212675 002 00002180440800480816 BNET01002211070045212675 OMAR MENDOZA GONZALEZ		5,000.00			
07/NOV	07/NOV	N06 PAGO CUENTA DE TERCERO BNET 2710446831 APOYO PARTI IF2022 Ref. 0030201063		5,000.00			
07/NOV	07/NOV	T20 SPEI RECIBIDOBANORTE 00711222096000072 Ref. 0166283630 072 00072470004655073444 8846APR1202211071976924566 GOBIERNO DEL ESTADO DE MICHOACAN SECRETA			1,040,000.00	1,460,027.76	1,460,027.76
08/NOV	08/NOV	P14 SAT REF:04225FHK560037075408 CIE:0844985 Ref. GUIA:0449592		77,191.00			
08/NOV	08/NOV	N06 PAGO CUENTA DE TERCERO BNET 1486591337 MAT PROM 17 CONGRE Ref. 0071656009		192,850.00			
08/NOV	08/NOV	T17 SPEI ENVIADO HSBC 0081122ACCESAORIOS DE COMPUTADORA Ref. 0045496722 021 00004213166106416484 BNET01002211080045496722 EDUARDO SAUCEDO PEREZ		17,168.00			
08/NOV	08/NOV	N06 PAGO CUENTA DE TERCERO BNET 2841674331 APOYO POR PARTICIP Ref. 0012555052		2,000.00			
08/NOV	08/NOV	N06 PAGO CUENTA DE TERCERO BNET 1587337994 APOYO POR PARTICIP Ref. 0012555065		10,000.00			
08/NOV	08/NOV	N06 PAGO CUENTA DE TERCERO BNET 1283761924 APOYO POR PARTICIP Ref. 0012555076		2,000.00			
08/NOV	08/NOV	N03 TRASPASO CUENTAS PROPIAS CUENTA: 0108565635 BNET Ref. 0099656003		1,040,000.00		118,818.76	118,818.76
09/NOV	09/NOV	N06 PAGO CUENTA DE TERCERO BNET 0181207148 ELABORACION DE VID Ref. 0093720037		10,000.00		108,818.76	108,818.76
11/NOV	11/NOV	N06 PAGO CUENTA DE TERCERO BNET 0450626406 COMBUSTIBLE Ref. 0064370011		825.73			
11/NOV	11/NOV	N06 PAGO CUENTA DE TERCERO BNET 0450626406 COMBUSTIBLE Ref. 0064370022		930.21			
11/NOV	11/NOV	N06 PAGO CUENTA DE TERCERO BNET 0450626406 COMBUSTIBLE Ref. 0064370033		2,118.86			
11/NOV	11/NOV	N06 PAGO CUENTA DE TERCERO BNET 0450626406 COMBUSTIBLE Ref. 0064370044		1,700.13			
11/NOV	11/NOV	N06 PAGO CUENTA DE TERCERO BNET 0450626406 COMBUSTIBLE Ref. 0064370056		851.12			
11/NOV	11/NOV	N06 PAGO CUENTA DE TERCERO		1,580.66			



No. Cuenta	0111541684
No. Cliente	B9835577

FECHA		COD. DESCRIPCIÓN	REFERENCIA	CARGOS	ABONOS	SALDO	
OPER	LIQ					OPERACIÓN	LIQUIDACIÓN
		BNET 1255560713 VIATICOS Ref. 0064370067					
11/NOV	11/NOV	N06 PAGO CUENTA DE TERCERO		334.00			
		BNET 0450626406 VIATICOS Ref. 0064370078					
11/NOV	11/NOV	N06 PAGO CUENTA DE TERCERO		173.00			
		BNET 1255560713 VIATICOS Ref. 0064370091					
11/NOV	11/NOV	T17 SPEI ENVIADO SANTANDER		10,000.00			
		0111122APOYO POR PARTI Ref. 0046113076 014					
		00014470230009206741					
		BNET01002211110046113076					
		JONATHAN RIVERA ZARCO					
11/NOV	11/NOV	T17 SPEI ENVIADO BANCOPPEL		10,000.00			
		0111122APOYO POR PARTI Ref. 0046114445 137					
		00137536104655679323					
		BNET01002211110046114445					
		MARIA ISABEL MEJIA CORREA					
11/NOV	11/NOV	N06 PAGO CUENTA DE TERCERO		334.00		79,971.05	79,971.05
		BNET 1255560713 VIATICOS Ref. 0064370154					
14/NOV	14/NOV	T17 SPEI ENVIADO BANORTE		300.00			
		0141122VIATICOS URUAPAN Ref. 0046523649 072					
		00004915664360240856					
		BNET01002211140046523649					
		MAURICIO OCTAVIO DOMINGUEZ					
14/NOV	14/NOV	N06 PAGO CUENTA DE TERCERO		300.00			
		BNET 1164578058 VIATICOS URUAPAN Ref. 0019483030					
14/NOV	14/NOV	N06 PAGO CUENTA DE TERCERO		500.00			
		BNET 0469067760 APOYO BURBU URUAPA Ref. 0019483047					
14/NOV	14/NOV	T17 SPEI ENVIADO HSBC		903.69		77,967.36	77,967.36
		0141122ACCESORIOS COMPUTADORAS Ref. 0046552786 021					
		00004213166106416484					
		BNET01002211140046552786					
		EDUARDO SAUCEDO PEREZ					
15/NOV	15/NOV	N06 PAGO CUENTA DE TERCERO		1,000.00			
		BNET 0452681463 FLORES Ref. 0016860012					
15/NOV	15/NOV	N06 PAGO CUENTA DE TERCERO		23,836.37		53,130.99	53,130.99
		BNET 0448974926 PAPELERIA Ref. 0016860042					
16/NOV	16/NOV	CA9 CHEQUE PAGADO NO. .		10,000.00		43,130.99	43,130.99
		PAGO EN EFECTIVO Ref. 248					
17/NOV	17/NOV	T20 SPEI RECIBIDOBANORTE			60,728.62		
		0171122ISR OCT22 OF ICTI DA 182 2022 Ref. 0193687226 072					
		00072470011733048546					
		8846APR1202211171993358957					
		GOBIERNO DEL ESTADO DE MICHOACAN SECRETA					
17/NOV	17/NOV	P14 SAT		60,728.00		43,131.61	43,131.61
		REF:04225NPK820036747458 CIE:0844985 Ref. GUIA:2695572					
20/NOV	22/NOV	P14 CFE		3,426.00		39,705.61	43,131.61
		REF:01156130804195221121 CIE:0578869 Ref. GUIA:0432652					
22/NOV	22/NOV	N06 PAGO CUENTA DE TERCERO		500.00			
		BNET 0469067760 APOYO BURBU TANGAN Ref. 0047646014					
22/NOV	22/NOV	N06 PAGO CUENTA DE TERCERO		400.00			



No. Cuenta	0111541684
No. Cliente	B9835577

FECHA	OPER	LIQ	COD. DESCRIPCIÓN	REFERENCIA	CARGOS	ABONOS	OPERACIÓN	SALDO LIQUIDACIÓN
			BNET 1164578058 VIATICOS Ref. 0047646025					
22/NOV	22/NOV		N06 PAGO CUENTA DE TERCERO		400.00			
			BNET 1164578058 VIATICOS Ref. 0053618011					
22/NOV	22/NOV		N06 PAGO CUENTA DE TERCERO		1,250.00			
			BNET 0469067760 APOYO BURBU TANGAN Ref. 0053618023					
22/NOV	22/NOV		N06 PAGO CUENTA DE TERCERO		1,750.00		35,405.61	35,405.61
			BNET 1523178849 APOYO BURBU TANGAN Ref. 0053618034					
23/NOV	23/NOV		N06 PAGO CUENTA DE TERCERO		1,000.00			
			BNET 1164578058 COMUSTIBLE TANGACI Ref. 0055628035					
23/NOV	23/NOV		T17 SPEI ENVIADO HSBC		11,994.40		22,411.21	22,411.21
			0231122LAPTOP Ref. 0048254639 021					
			00004213166106416484					
			BNET01002211230048254639					
			EDUARDO SAUCEDO PEREZ					
24/NOV	24/NOV		N06 PAGO CUENTA DE TERCERO		400.00			
			BNET 1164578058 viaticos uruapan Ref. 0008733011					
24/NOV	24/NOV		N06 PAGO CUENTA DE TERCERO		400.00			
			BNET 0469067760 APOYO BURBU URUAPA Ref. 0008733022					
24/NOV	24/NOV		N06 PAGO CUENTA DE TERCERO		300.00			
			BNET 0469067760 APOYO BURBU URUAPA Ref. 0008733033					
24/NOV	24/NOV		N06 PAGO CUENTA DE TERCERO		700.00		20,611.21	20,611.21
			BNET 1523178849 APOYO BURBU URUAPA Ref. 0008733048					
25/NOV	25/NOV		N06 PAGO CUENTA DE TERCERO		10,000.00			
			BNET 1586897360 APOYO POR PARTICIP Ref. 0076303025					
25/NOV	25/NOV		N06 PAGO CUENTA DE TERCERO		4,463.46		6,147.75	6,147.75
			BNET 0152314649 PAPELERIA Ref. 0023629011					
28/NOV	28/NOV		T20 SPEI RECIBIDOBANORTE			15,822.00		
			028112222096000080 Ref. 0120308209 072					
			00072470011733048630					
			8846APR1202211282008576460					
			GOBIERNO DEL ESTADO DE MICHOACAN SECRETA					
28/NOV	28/NOV		T20 SPEI RECIBIDOBANORTE			8,891.00		
			028112222096000077 Ref. 0120308210 072					
			00072470011733048630					
			8846APR1202211282008576461					
			GOBIERNO DEL ESTADO DE MICHOACAN SECRETA					
28/NOV	28/NOV		T20 SPEI RECIBIDOBANORTE			8,333.00		
			028112222096000075 Ref. 0120308211 072					
			00072470011733048630					
			8846APR1202211282008576462					
			GOBIERNO DEL ESTADO DE MICHOACAN SECRETA					
28/NOV	28/NOV		T20 SPEI RECIBIDOBANORTE			4,166.00		
			028112222096000079 Ref. 0120308212 072					
			00072470011733048546					
			8846APR1202211282008576463					
			GOBIERNO DEL ESTADO DE MICHOACAN SECRETA					
28/NOV	28/NOV		T20 SPEI RECIBIDOBANORTE			78,300.00		
			028112222096000078 Ref. 0120308347 072					
			00072470011733048546					
			8846APR1202211282008576465					



No. Cuenta	0111541684
No. Cliente	B9835577

FECHA		COD. DESCRIPCIÓN	REFERENCIA	CARGOS	ABONOS	SALDO	
OPER	LIQ					OPERACIÓN	LIQUIDACIÓN
		GOBIERNO DEL ESTADO DE MICHOACAN SECRETA					
28/NOV	28/NOV	T20 SPEI RECIBIDO BANORTE			28,536.00	150,195.75	150,195.75
		028112222096000076 Ref. 0120308348 072					
		00072470011733048546					
		8846APR1202211282008576466					
		GOBIERNO DEL ESTADO DE MICHOACAN SECRETA					
29/NOV	29/NOV	T17 SPEI ENVIADO SCOTIABANK		2,000.00		148,195.75	148,195.75
		0291122APOYO CARTELES 17CECTI Ref. 0049311949 044					
		00044494256021134559					
		BNET01002211290049311949					
		MARIA GUADALUPE MAGA?A CERVANTES					
30/NOV	30/NOV	N06 PAGO CUENTA DE TERCERO		3,064.00		145,131.75	145,131.75
		BNET 1164578058 viaticos noviembre Ref. 0005635017					

Total de Movimientos

TOTAL IMPORTE CARGOS	1,783,636.96	TOTAL MOVIMIENTOS CARGOS	70
TOTAL IMPORTE ABONOS	1,672,337.25	TOTAL MOVIMIENTOS ABONOS	16

No. Cuenta	0111541684
No. Cliente	B9835577

Cuadro resumen y gráfico de movimientos del período

Concepto	Cantidad	Porcentaje	Columna
Saldo Inicial	256,431.46	14.37%	A
Depósitos / Abonos (+)	1,672,337.25	93.75%	B
Comisiones (-)	-1,200.46	-0.06%	C
Intereses a favor (+)	0.00	0.00%	D
Retiros efectivo (-)	0.00	0.00%	E
Otros cargos (-)	-1,783,636.96	-100.00%	F
Saldo Final	145,131.75	8.13%	G

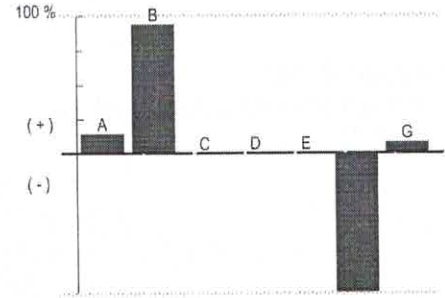

Nota: En la columna "porcentaje" se señala con el 100% a la cantidad más alta, permitiéndole relacionarse porcentualmente con las demás.

Otros cargos: Ver detalle de movimientos

"Conforme a lo publicado el 15 de noviembre de 2017 en el Diario Oficial de la Federación, le informamos que a partir del 1° de enero 2018, el Impuesto sobre la Renta (ISR) a retener será de 0.46% en lugar del 0.58% que actualmente se retiene"

Los montos mínimos requeridos para los productos de inversión a plazo fijo son: Pagaré Liquidable al vencimiento MN. \$2,000.00, Certificado de Depósitos MN: \$5,000 (sujetos a cambio dependiendo de las variaciones del mercado). Para mayor información consulta la página de internet: <https://www.bbva.mx>

No. Cuenta	0111541684
No. Cliente	B9835577

Tiene 90 días naturales contados a partir de la fecha de corte o de la realización de la operación para presentar su aclaración en la sucursal donde radica su cuenta, o bien, llamando al Centro de Atención Telefónica al teléfono 55 5226 2663.

Con gusto atenderemos sus reclamaciones que ha presentado ante nuestra institución a través de Línea BBVA al teléfono 55 5226 2663 Ciudad de México, en caso de no recibir una respuesta satisfactoria dirigirse a:



Unidad Especializada de Atención a Clientes (UNE)

BBVA recibe las consultas, reclamaciones o aclaraciones, en su Unidad Especializada de Atención a Usuarios, ubicada en Lago Alberto 320 (entrada por Mariano Escobedo 303), Col. Granada, C.P. 11320, Alcaldía Miguel Hidalgo, Ciudad de México, México y por correo electrónico une.mx@bbva.com o teléfono 55 1998 8039, así como en cualquiera de sus sucursales u oficinas. En el caso de no obtener una respuesta satisfactoria, podrá acudir a la Comisión Nacional para la Protección y Defensa de los Usuarios de Servicios Financieros www.condusef.gob.mx y 55 5340 0999.

"Si desea recibir pagos a través de transferencias electrónicas de fondos interbancarias, deberá hacer del conocimiento de la persona que le enviará el o los pagos respectivos, el número de Cuenta que a continuación se indica: 2470001115416847 Clave Bancaria Estándar (CLABE), así como el nombre de este Banco."

Todas las tasas de interés están expresadas en terminos anuales.

"Únicamente están garantizados por el Instituto de Protección al Ahorro Bancarios (IPAB), los depósitos bancarios de dinero a la vista, retirables en días preestablecidos, de ahorro, y a plazo con previo aviso, así como los préstamos y créditos que acepte la Institución, hasta por el equivalente a cuatrocientas mil UDIS por persona, cualquiera que sea el número, tipo y clase de dichas obligaciones a su favor y a cargo de la Institución de banca múltiple."

www.ipab.org.mx

No. Cuenta	0111541684
No. Cliente	B9835577

Glosario de Abreviaturas

ADMON	ADMINISTRACION	DEP	DEPOSITO	MN	MONEDA NACIONAL
ANT	ANTERIOR	DESC/DESCTO	DESCUENTO	MOV	MOVIMIENTO
ANTIC	ANTICIPADA	DEV/DEVOL	DEVOLUCION	MOVMTOS	MOVIMIENTOS
ANUL	ANULACION	DIF	DIFERENCIA	MDB	MULTIDPOSITO
APORT	APORTACION	DIN	DINERO	N/A	NO APLICA
AUT	AUTOMATICO	DISP	DISPOSICION	OPER	OPERACION
BCA	BANCA	DLLS	DOLARES	OPS	OPERACIONES
BCOS	BANCOS	DOC	DOCUMENTO	ORD	ORDEN
BMOV	BBVA MÉXICO	ELECT	ELECTRONICA	P/PAG	PAGO
BONIF	BONIFICACION	EMP	EMPRESARIAL	PAT	PATRIMONIAL
COD.	CODIGO DE LEYENDA	EXTEM	EXTEMPORANEA	REDESC	REDESCUENTO
CAJ	CAJERO	EXT	EXTRANJERO	RFC	REGISTRO FEDERAL DE
CANC	CANCELACION	FALLEC	FALLECIMIENTO		CONTRIBUYENTES
CGO	CARGO	FALT	FALTANTE	REF.	REFERENCIA
CW	CASH WINDOWS	GAT	GANANCIA ANUAL TOTAL	RESP	RESPONSABILIDAD
CH/CHQ	CHEQUE	GAR/GTIA	GARANTIA	RET	RETIRO
CI	COBRO INMEDIATO	GPO	GRUPO	REV	REVERSO
COMER	COMERCIO	HONOR	HONORARIOS	SBC	SALVO BUEN COBRO
COM	COMISION	IVA	IMPUESTO AL VALOR AGREGADO	SEG	SEGURO
CIE	CONCENTRACION INMEDIATO	ISR	IMPUESTO SOBRE LA RENTA	SERV	SERVICIO
	EMPRESARIAL	INDEMN	INDEMNIZACION	SOBR	SOBREGIRO
CONF	CONFIRMACION	INF	INFORMACION	SOC	SOCIEDADES
CONS	CONSULTA	INSP	INSPECCION	TARJ	TARJETA
CONV	CONVENIO	INT	INTERESES	TDC	TARJETA DE CREDITO
CORREC	CORRECCION	INTS	INTERESES	TDE	TARJETA DE DEBITO EMPRESARIAL
CRED	CREDITO	INT/INTNAL	INTERNACIONAL	TPV	TERMINAL PUNTO DE VENTA
CTA	CUENTA	INV	INVERSION	TIB	TESORERIA INTEGRAL BANCARIA
CED	CUENTA EN DOLARES	LIQ	LIQUIDACION	TRANS	TRANSFERENCIA
DCD	DINAMICA DE CONVERSION	MP	MARCA PROPIA	TRASP	TRASPASO
	DE DIVISAS	MDO	MERCADO	VTAS	VENTAS

No. Cuenta	0111541684
No. Cliente	B9835577

Cuida el medio ambiente consultando tu estado de cuenta en www.bbva.mx recuerda que el medio ambiente es responsabilidad de todos



Folio Fiscal:	Certificado
E0C300C8-B086-4BBA-9693-0ED32EB9FB13	00001000000509478830

Sello Digital
AP4DvTrx4QVQuzcTJ2Z+ApPRKMDq5jS6DmZQIZ/HVbx/J6SEBñGnlzcGfbTYH7rhuUZRxmStJVImvSMtLZ0uHSIYI
r1T/8hE9I1TBVLluk7YV2gWtaYec5aWg3/FEvkSW6HuzFVjy8tHmUua0Ko/99oqB90miCQ87hkAXzEx6AvyrdHtU4s
SZfGxY0Dt4o1cOwWfoWZjGorQedjpQuzcz5NdtSrt6KWDmy37MslJWXUUKIC6zRO/90y3rv8TcYx89R/c0bJCQRotb
epIHkMUe2i4RicuuY+2urC6na0ELoA9tgcl1fUHoOHR/uIOPe6XIZaJyY0VQ4RBKt62DWxZg==

Sello SAT
j9fByNclhYvftmq4IMbvroPdb8cgl3WMPAGleNF0pRGVHurqUI4QA2eBtcTGaEhkGldyRly2TpQpSWuzQgyf51YLg
WwWAVa7soksdIPMN8GLgYXG5J4jX5HED7R12f/xXODRR8ZCKlvL0nd5TcLqLyM+Gt8iMm/RWuyvAgeUoOlf5YJu
TnyAJOXmzawgAWVDrU9r2Dug+Y41BSgeQcQb4VsFGhcpPcGPaa+I8AywpATF1mD7REqa25YKdmrpoipw740Z
RbsF6TgqiA5ei1vT0Sy2172/qj1TlVlGnk5H9EhDkaCjk3KrS7eOzmWcE6kiDYrinHfbfN9cVxziHzYSg==

No. de Serie del Certificado del SAT: 00001000000508164369 **Fecha y hora de certificación:** 2022-12-01T10:32:09

Cadena Original del complemento de certificación digital del SAT:
||1.1|E0C300C8-B086-4BBA-9693-0ED32EB9FB13|2022-12-01T10:32:09|AP4DvTrx4QVQuzcTJ2Z+ApPRKMDq5jS6DmZQIZ/HVbx/J6SEBñGnlzcGfbTYH7rhuUZRxmStJVImvSMtLZ0uHSIYIr1T/8hE9I1TBVLluk7YV2gWtaYec5aWg3/FEvkSW6HuzFVjy8tHmUua0Ko/99oqB90miCQ87hkAXzEx6AvyrdHtU4sSZfGxY0Dt4o1cOwWfoWZjGorQedjpQuzcz5NdtSrt6KWDmy37MslJWXUUKIC6zRO/90y3rv8TcYx89R/c0bJCQRotbepIHkMUe2i4RicuuY+2urC6na0ELoA9tgcl1fUHoOHR/uIOPe6XIZaJyY0VQ4RBKt62DWxZg==|00001000000508164369||

Este documento es una representación impresa de un CFDI.



Emitido en
Ciudad de México, México a 01 de Diciembre de 2022 a las 03:52:17

"Por Disposición Oficial si recibes o envías transferencias de fondos nacionales en moneda extranjera y transferencias de fondos internacionales, BBVA está obligado a compartir en la plataforma del Banco de México para consulta y obtención de otras Entidades Financieras la información correspondiente a esas operaciones y a tu identificación como Cliente, misma que BBVA deberá consultar durante el tiempo que mantengas una relación jurídica con esta Institución, por lo que si efectúas o recibes dichas operaciones se entenderá que otorgas tu consentimiento para ello."

Régimen Fiscal:
Régimen General de Ley Personas Morales



INSTITUTO DE CIENCIA TECNOLOGIA E INNOVACION DEL ESTADO
 CALZADA JUAREZ 1446
 VILLA UNIVERSIDAD
 MORELIA
 MIC MEXICO CP 58060

DOMICILIO FISCAL
 CALZADA JUAREZ 1446
 VILLA UNIVERSIDAD
 MORELIA MIC CP 58060

Información Financiera

Rendimiento		
Saldo Promedio		91,416.66
Días del Periodo		30
Tasa Bruta Anual	%	0.000
Saldo Promedio Gravable		0.00
Intereses a Favor (+)		0.00
ISR Retenido (-)		0.00
Comisiones de la cuenta		
Cheques pagados	0	0.00
Manejo de Cuenta		0.00
Anualidad		0.00
Operaciones	0	0.00
Total Comisiones		0.00
Cargos Objetados	0	0.00
Abonos Objetados	0	0.00

Periodo	DEL 01/11/2022 AL 30/11/2022
Fecha de Corte	30/11/2022
No. de Cuenta	0119230742
No. de Cliente	B9835577
R.F.C	ICC180101JG1
No. Cuenta CLABE	012470001192307429

SUCURSAL : 7699 GOBIERNO MICHOACAN
 DIRECCION: AV. CAMELINAS 2630 COL. PRADOS DEL CAMPESTRE MEX
 PLAZA: MORELIA
 TELEFONO: 1131222

MONEDA NACIONAL

Comportamiento	
Saldo de Liquidación Inicial	90,000.00
Saldo de Operación Inicial	90,000.00
Depósitos / Abonos (+)	5 24,500.00
Retiros / Cargos (-)	8 26,000.00
Saldo Final (+)	88,500.00
Saldo de Operación Final	88,500.00
Saldo Promedio Mínimo Mensual Hasta:	0

Otros productos incluidos en el estado de cuenta (Inversiones)

Contrato	Producto	Tasa de Interés anual	GAT	GAT	Total de comisiones
			Nominal	Real	
N/A	N/A	N/A	Antes de Impuestos		N/A
N/A	N/A	N/A	N/A	N/A	N/A

Detalle de Movimientos Realizados

FECHA		COD. DESCRIPCIÓN	REFERENCIA	CARGOS	ABONOS	SALDO	
OPER	LIQ					OPERACIÓN	LIQUIDACIÓN
03/NOV	03/NOV	T17 SPEI ENVIADO BANAMEX 0031122DIPLOMADO Ref. 0044492207 002 00002180700937893168 BNET01002211030044492207		1,500.00		88,500.00	88,500.00

Estimado Cliente,
 Su Estado de Cuenta ha sido modificado y ahora tiene más detalle de información.
 También le informamos que su Contrato ha sido modificado,
 el cual puede consultarlo en cualquier sucursal o www.bbva.mx
 Con BBVA adelante.



No. Cuenta	0119230742
No. Cliente	B9835577

FECHA	OPER	LIQ	COD. DESCRIPCIÓN	REFERENCIA	CARGOS	ABONOS	OPERACIÓN	SALDO LIQUIDACIÓN
04/NOV	04/NOV		T17 SPEI ENVIADO BANORTE LORENA OLVERA GARCIA 0041122DIPLOMADO Ref. 0044876051 072 00072190010017708605 BNET01002211040044876051 ANID VANESSA DIAZ BUCK		1,500.00			
04/NOV	04/NOV		W02 DEPOSITO DE TERCERO CURSO PRINCIPIOS TECNI ARCHIVIBMRCASH Ref. REFBNTC00612170			2,000.00	89,000.00	89,000.00
07/NOV	07/NOV		N06 PAGO CUENTA DE TERCERO BNET 0168628009 CONFERENCIA DIPLOM Ref. 0055387042		1,500.00			
07/NOV	07/NOV		T20 SPEI RECIBIDOBAJIO 1627101FACTURA 5EF786 Ref. 0166295310 030 00030470900017389388 BB16271013497 PARQUE ZOOLOGICO BENITO JUAR			5,000.00	92,500.00	92,500.00
08/NOV	08/NOV		N06 PAGO CUENTA DE TERCERO BNET 1504540029 Diplomado Miriam Ref. 6889355066			2,000.00	94,500.00	94,500.00
14/NOV	14/NOV		T17 SPEI ENVIADO BANAMEX 0141122DIPLOMADO Ref. 0046420889 002 00002180700937893168 BNET01002211140046420889 BLANCA LORENA OLVERA GARCIA		1,500.00			
14/NOV	14/NOV		T17 SPEI ENVIADO BANAMEX 0141122DIPLOMADO Ref. 0046421638 002 00002180700937893168 BNET01002211140046421638 BLANCA LORENA OLVERA GARCIA		1,500.00		91,500.00	91,500.00
29/NOV	29/NOV		N06 PAGO CUENTA DE TERCERO BNET 0108565635 REINTEGRO LORENA O Ref. 0056923035		15,000.00			
29/NOV	29/NOV		T17 SPEI ENVIADO BANAMEX 0291122DIPLOMADOS Ref. 0049281031 002 00002180700937893168 BNET01002211290049281031 BLANCA LORENA OLVERA GARCIA		1,500.00			
29/NOV	29/NOV		N06 PAGO CUENTA DE TERCERO BNET 0108565635 REINTEGRO LORENA O Ref. 0056923068			13,500.00		
29/NOV	29/NOV		N06 PAGO CUENTA DE TERCERO BNET 1505044194 DIPLOMADO Ref. 0056923084		2,000.00		86,500.00	86,500.00
30/NOV	30/NOV		AA7 DEPOSITO EFECTIVO PRACTIC NOV30 16:28 PRAC 9684 FOLIO:6080 Ref. *****0742			2,000.00	88,500.00	88,500.00

Total de Movimientos

TOTAL IMPORTE CARGOS	26,000.00	TOTAL MOVIMIENTOS CARGOS	8
TOTAL IMPORTE ABONOS	24,500.00	TOTAL MOVIMIENTOS ABONOS	5

No. Cuenta	0119230742
No. Cliente	B9835577

Cuadro resumen y gráfico de movimientos del período

Concepto	Cantidad	Porcentaje	Columna
Saldo Inicial	90,000.00	100.00%	A
Depósitos / Abonos (+)	24,500.00	27.22%	B
Comisiones (-)	0.00	0.00%	C
Intereses a favor (+)	0.00	0.00%	D
Retiros efectivo (-)	0.00	0.00%	E
Otros cargos (-)	-26,000.00	-28.88%	F
Saldo Final	88,500.00	98.33%	G

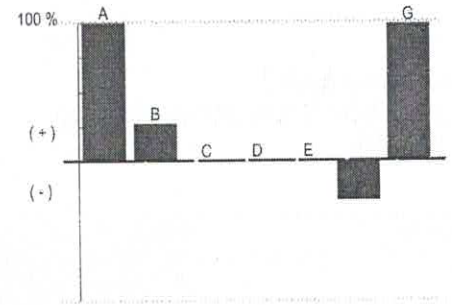

Nota: En la columna "porcentaje" se señala con el 100% a la cantidad más alta, permitiéndole relacionarse porcentualmente con las demás.

Otros cargos: Ver detalle de movimientos

"Conforme a lo publicado el 15 de noviembre de 2017 en el Diario Oficial de la Federación, le informamos que a partir del 1° de enero 2018, el Impuesto sobre la Renta (ISR) a retener será de 0.46% en lugar del 0.58% que actualmente se retiene"

Los montos mínimos requeridos para los productos de inversión a plazo fijo son: Pagaré Liquidable al vencimiento MN. \$2,000.00, Certificado de Depósitos MN: \$5,000 (sujetos a cambio dependiendo de las variaciones del mercado). Para mayor información consulta la página de internet: <https://www.bbva.mx>

No. Cuenta	0119230742
No. Cliente	B9835577

Tiene 90 días naturales contados a partir de la fecha de corte o de la realización de la operación para presentar su aclaración en la sucursal donde radica su cuenta, o bien, llamando al Centro de Atención Telefónica al teléfono 55 5226 2663.

Con gusto atenderemos sus reclamaciones que ha presentado ante nuestra institución a través de Línea BBVA al teléfono 55 5226 2663 Ciudad de México, en caso de no recibir una respuesta satisfactoria dirigirse a:



Unidad Especializada de Atención a Clientes (UNE)

BBVA recibe las consultas, reclamaciones o aclaraciones, en su Unidad Especializada de Atención a Usuarios, ubicada en Lago Alberto 320 (entrada por Mariano Escobedo 303), Col. Granada, C.P. 11320, Alcaldía Miguel Hidalgo, Ciudad de México, México y por correo electrónico une.mx@bbva.com o teléfono 55 1998 8039, así como en cualquiera de sus sucursales u oficinas. En el caso de no obtener una respuesta satisfactoria, podrá acudir a la Comisión Nacional para la Protección y Defensa de los Usuarios de Servicios Financieros www.condusef.gob.mx y 55 5340 0999.

"Si desea recibir pagos a través de transferencias electrónicas de fondos interbancarias, deberá hacer del conocimiento de la persona que le enviará el o los pagos respectivos, el número de Cuenta que a continuación se indica: 2470001192307429 Clave Bancaria Estándar (CLABE), así como el nombre de este Banco."

Todas las tasas de interés están expresadas en terminos anuales.

"Únicamente están garantizados por el Instituto de Protección al Ahorro Bancarios (IPAB), los depósitos bancarios de dinero a la vista, retirables en días preestablecidos, de ahorro, y a plazo con previo aviso, así como los préstamos y créditos que acepte la Institución, hasta por el equivalente a cuatrocientas mil UDIS por persona, cualquiera que sea el número, tipo y clase de dichas obligaciones a su favor y a cargo de la Institución de banca múltiple."

www.ipab.org.mx



No. Cuenta	0119230742
No. Cliente	B9835577

Glosario de Abreviaturas

ADMON	ADMINISTRACION	DEP	DEPOSITO	MN	MONEDA NACIONAL
ANT	ANTERIOR	DESC/DESCTO	DESCUENTO	MOV	MOVIMIENTO
ANTIC	ANTICIPADA	DEV/DEVOL	DEVOLUCION	MOVMTOS	MOVIMIENTOS
ANUL	ANULACION	DIF	DIFERENCIA	MDB	MULTIPOSITO
APORT	APORTACION	DIN	DINERO	N/A	NO APLICA
AUT	AUTOMATICO	DISP	DISPOSICION	OPER	OPERACION
BCA	BANCA	DLLS	DOLARES	OPS	OPERACIONES
BCOS	BANCOS	DOC	DOCUMENTO	ORD	ORDEN
BMOV	BBVA MÉXICO	ELECT	ELECTRONICA	P/PAG	PAGO
BONIF	BONIFICACION	EMP	EMPRESARIAL	PAT	PATRIMONIAL
COD.	CODIGO DE LEYENDA	EXTEM	EXTEMPORANEA	REDESC	REDESCUENTO
CAJ	CAJERO	EXT	EXTRANJERO	RFC	REGISTRO FEDERAL DE
CANC	CANCELACION	FALLEC	FALLECIMIENTO		CONTRIBUYENTES
CGO	CARGO	FALT	FALTANTE	REF.	REFERENCIA
CW	CASH WINDOW	GAT	GANANCIA ANUAL TOTAL	RESP	RESPONSABILIDAD
CH/CHQ	CHEQUE	GAR/GTIA	GARANTIA	RET	RETIRO
CI	COBRO INMEDIATO	GPO	GRUPO	REV	REVERSO
COMER	COMERCIO	HONOR	HONORARIOS	SEC	SALVO BUEN COBRO
COM	COMISION	IVA	IMPUESTO AL VALOR AGREGADO	SEG	SEGURO
CIE	CONCENTRACION INMEDIATO	ISR	IMPUESTO SOBRE LA RENTA	SERV	SERVICIO
	EMPRESARIAL	INDEMN	INDEMNIZACION	SOBR	SOBREGIRO
CONF	CONFIRMACION	INF	INFORMACION	SOC	SOCIEDADES
CONS	CONSULTA	INSP	INSPECCION	TARJ	TARJETA
CONV	CONVENIO	INT	INTERESES	TDC	TARJETA DE CREDITO
CORREC	CORRECCION	INTS	INTERESES	TDE	TARJETA DE DEBITO EMPRESARIAL
CRED	CREDITO	INT/INTNAL	INTERNACIONAL	TPV	TERMINAL PUNTO DE VENTA
CTA	CUENTA	INV	INVERSION	TIB	TESORERIA INTEGRAL BANCARIA
CED	CUENTA EN DOLARES	LIQ	LIQUIDACION	TRANS	TRANSFERENCIA
DCD	DINAMICA DE CONVERSION DE DIVISAS	MP	MARCA PROPIA	TRASP	TRASPASO
		MDO	MERCADO	VTAS	VENTAS

No. Cuenta	0119230742
No. Cliente	B9835577

Cuida el medio ambiente consultando tu estado de cuenta en www.bbva.mx recuerda que el medio ambiente es responsabilidad de todos



Folio Fiscal:	Certificado
0418CA02-7E5A-41DD-A0DA-98507BCF1262	00001000000509478830

Sello Digital
WHzbfWZaMMY0Jy1FvjmdlDC8WdBho8rgQVcfxUkrjO0ITudyMSwbOQtNlvcCOoZMiLOP6G9En5bW5Uog1r+8hGOi3+PliPcZhMSh6iORT8yhUbQKAAO7zK3NusXCy3sNLxmA9Z/y5GBMg05T2pD/V6JrloJTd97vbgZeillEGM0F0eJ8I8fDrNC/TSCvvjvOiwalgI0INHItYUTaD2DJYVfbwznnjDzwcYlumqOvH5fPDSOjWsiUv7IBSZrnTjyVi7nrWc7ImFIWT8i8z0cQj1tO32jAI3FaKdbvUiJQo45A5G+IDVHtomAGvuB8QLoHBX7VOKj60qKv8Bwl6ztAA==

Sello SAT
QVh2OXjuCShrzlmbVrwgGDcTq3R8XmBLzyGQhBSWn+/qyzjnzBqZJ7QVX18LYecq4zVSXor3AljEQ14sk4eUZQxFsjgPtZn6FcpRQVXxXzoDNkmRLHaWn5UIFUyT6jzIDERNMajT/f3RFwr+X46TG01QVs51M9JO4aPUhuZT/ZIQ1SzoziXpPFJS6zC18MsT1MfJmaOku4ahj9J1tqKlcdyC8T4ZBAmOvW/EUFZJcWmYUJgPs9Acdw6Ls9w8BTnDhDXmfFOVEJcQlrHxFonWyKB/djQSanDwudOFIEKf3HVdXNrmYs9CrX8BN4DH0prhUvtLrBpFO3eSbwYHaGoVA==

No. de Serie del Certificado del SAT: 00001000000508164369 **Fecha y hora de certificación:** 2022-12-01T10:32:06

Cadena Original del complemento de certificación digital del SAT:
||1.1|0418CA02-7E5A-41DD-A0DA-98507BCF1262|2022-12-01T10:32:06|WHzbfWZaMMY0Jy1FvjmdlDC8WdBho8rgQVcfxUkrjO0ITudyMSwbOQtNlvcCOoZMiLOP6G9En5bW5Uog1r+8hGOi3+PliPcZhMSh6iORT8yhUbQKAAO7zK3NusXCy3sNLxmA9Z/y5GBMg05T2pD/V6JrloJTd97vbgZeillEGM0F0eJ8I8fDrNC/TSCvvjvOiwalgI0INHItYUTaD2DJYVfbwznnjDzwcYlumqOvH5fPDSOjWsiUv7IBSZrnTjyVi7nrWc7ImFIWT8i8z0cQj1tO32jAI3FaKdbvUiJQo45A5G+IDVHtomAGvuB8QLoHBX7VOKj60qKv8Bwl6ztAA==|00001000000508164369||

Este documento es una representación impresa de un CFDI.



Emitido en
Ciudad de México, México a 01 de Diciembre de 2022 a las 03:52:17

"Por Disposición Oficial si recibes o envías transferencias de fondos nacionales en moneda extranjera y transferencias de fondos internacionales, BBVA está obligado a compartir en la plataforma del Banco de México para consulta y obtención de otras Entidades Financieras la información correspondiente a esas operaciones y a tu identificación como Cliente, misma que BBVA deberá consultar durante el tiempo que mantengas una relación jurídica con esta Institución, por lo que si efectúas o recibes dichas operaciones se entenderá que otorgas tu consentimiento para ello."



INSTITUTO DE CIENCIA TECNOLOGIA E INNOVACION DEL EDO DE
CALZADA JUAREZ 1446
VILLA UNIVERSIDAD
MORELIA
MIC MEXICO CP 58060

DOMICILIO FISCAL
CALZADA JUAREZ 1446
VILLA UNIVERSIDAD
MORELIA MIC CP 58060

Periodo	DEL 01/11/2022 AL 30/11/2022
Fecha de Corte	30/11/2022
No. de Cuenta	0108565635
No. de Cliente	B5290876
R.F.C	ICC180101JG1
No. Cuenta CLABE	012470001085656355

SUCURSAL : 7699 GOBIERNO MICHOACAN
DIRECCION: AV. CAMELINAS 2630 COL. PRADOS DEL CAMPESTRE MEX
PLAZA: MORELIA
TELEFONO: 1131222

Información Financiera

MONEDA NACIONAL

Rendimiento		
Saldo Promedio		21,203,848.91
Días del Periodo		30
Tasa Bruta Anual	%	0.040
Saldo Promedio Gravable		0.00
Intereses a Favor (+)		706.79
ISR Retenido (-)		0.00
Comisiones de la cuenta		
Cheques pagados	5	0.00
Manejo de Cuenta		0.00
Anualidad		0.00
Operaciones	0	0.00
Total Comisiones		0.00
Cargos Objetados	0	0.00
Abonos Objetados	0	0.00

Comportamiento		
Saldo de Liquidación Inicial		20,689,003.89
Saldo de Operación Inicial		20,689,003.89
Depósitos / Abonos (+)	10	1,347,290.47
Retiros / Cargos (-)	89	1,486,223.00
Saldo Final (+)		20,550,071.36
Saldo de Operación Final		20,550,071.36
Saldo Promedio Mínimo Mensual Hasta:		0

Otros productos incluidos en el estado de cuenta (Inversiones)

Contrato	Producto	Tasa de Interés anual	GAT		Total de comisiones
			Nominal	Real	
N/A	N/A	N/A	Antes de Impuestos		N/A
N/A	N/A	N/A	N/A	N/A	N/A

Detalle de Movimientos Realizados

FECHA				SALDO			
OPER	LIQ	COD. DESCRIPCIÓN	REFERENCIA	CARGOS	ABONOS	OPERACIÓN	LIQUIDACIÓN
01/NOV	01/NOV	C19 INTERESES GANADOS			691.47	20,689,695.36	20,689,695.36
03/NOV	03/NOV	N06 PAGO CUENTA DE TERCERO BNET 1572880868 Modalidad4 Ref. 6471762071			145.00		

Estimado Cliente,
Su Estado de Cuenta ha sido modificado y ahora tiene más detalle de información.
También le informamos que su Contrato ha sido modificado,
el cual puede consultarlo en cualquier sucursal o www.bbva.mx
Con BBVA adelante.



No. Cuenta	0108565635
No. Cliente	B5290876

FECHA		COD. DESCRIPCIÓN	REFERENCIA	CARGOS	ABONOS	SALDO	
OPER	LIQ					OPERACIÓN	LIQUIDACIÓN
03/NOV	03/NOV	N06 PAGO CUENTA DE TERCERO BNET 1545918608 Reintegro movilida Ref. 6474007110			90.00		
03/NOV	03/NOV	N06 PAGO CUENTA DE TERCERO BNET 1539547271 Icauri Prieto Ref. 6474468575			210.00	20,690,140.36	20,690,140.36
04/NOV	04/NOV	N06 PAGO CUENTA DE TERCERO BNET 1529271348 ADMINISTRADOR DE P Ref. 0075258012		6,000.00			
04/NOV	04/NOV	T17 SPEI ENVIADO SCOTIABANK 0041122ADMINISTRADOR DE PROYECTOS Ref. 0044821418 044 00044470256045115549 BNET01002211040044821418 DAVID ZIRAHUEN REYES		7,000.00			
04/NOV	04/NOV	T17 SPEI ENVIADO BANAMEX 0041122ADMINISTRADOR DE PROYECTOS Ref. 0044822850 002 00002470930141277610 BNET01002211040044822850 LENIN ALEJANDRO HERREJON MORA		6,000.00			
04/NOV	04/NOV	T17 SPEI ENVIADO BANAMEX 0041122ADMINISTRADOR DE PROYECTOS Ref. 0044828969 002 00002470904867912751 BNET01002211040044828969 SERGIO ALFONSO MENDEZ JUAREZ		7,000.00			
04/NOV	04/NOV	N06 PAGO CUENTA DE TERCERO BNET 1537313603 ADMINISTRADOR DE P Ref. 0075258096		6,000.00			
04/NOV	04/NOV	N06 PAGO CUENTA DE TERCERO BNET 1503591843 ADMINISTRADOR DE P Ref. 0075258109		18,000.00			
04/NOV	04/NOV	T17 SPEI ENVIADO BANORTE 0041122ADMINISTRADOR DE PROYECTOS Ref. 0044836815 072 00072190010017708605 BNET01002211040044836815 ANID VANESSA DIAZ BUCK		18,000.00		20,622,140.36	20,622,140.36
07/NOV	07/NOV	T20 SPEI RECIBIDOBANORTE 007112222096000073 Ref. 0166283628 072 00072470004655073444 8846APR1202211071976924562 GOBIERNO DEL ESTADO DE MICHOACAN SECRETA			165,000.00		
07/NOV	07/NOV	T20 SPEI RECIBIDOBANORTE 007112222096000071 Ref. 0166283634 072 00072470004655073444 8846APR1202211071976924571 GOBIERNO DEL ESTADO DE MICHOACAN SECRETA			125,000.00	20,912,140.36	20,912,140.36
08/NOV	08/NOV	N06 PAGO CUENTA DE TERCERO BNET 1583863594 Reintegrante Ref. 6881237939			1,094.00		
08/NOV	08/NOV	N06 PAGO CUENTA DE TERCERO BNET 0168176078 re integrante Ref. 6895283210			60.00		
08/NOV	08/NOV	T17 SPEI ENVIADO HSBC 0081122KIT DE LENTES REALIDAD VIRTUAL Ref. 0045495132 021 00004213166106416484 BNET01002211080045495132 EDUARDO SAUCEDO PEREZ		16,240.00			
08/NOV	08/NOV	N06 PAGO CUENTA DE TERCERO		14,000.00			



No. Cuenta	0108565635
No. Cliente	B5290876

FECHA		COD. DESCRIPCIÓN	REFERENCIA	CARGOS	ABONOS	SALDO	
OPER	LIQ					OPERACIÓN	LIQUIDACIÓN
		BNET 1546788010 ADMISTRADOR DE PRO Ref. 0012555088					
08/NOV	08/NOV	N03 TRASPASO CUENTAS PROPIAS CUENTA: 0111541684 BNET Ref. 0099656003			1,040,000.00	21,923,054.36	21,923,054.36
09/NOV	09/NOV	N06 PAGO CUENTA DE TERCERO BNET 1514314015 ESTANCIA DE INVEST Ref. 0006122011		23,516.00			
09/NOV	09/NOV	N06 PAGO CUENTA DE TERCERO BNET 1585999268 ESTANCIA DE INSTIG Ref. 0006122022		11,495.00			
09/NOV	09/NOV	N06 PAGO CUENTA DE TERCERO BNET 1599080263 ESTANCIAS DE INVES Ref. 0006122034		30,000.00			
09/NOV	09/NOV	N06 PAGO CUENTA DE TERCERO BNET 0456420435 ESTANCIA DE INVEST Ref. 0006122045		20,287.00			
09/NOV	09/NOV	N06 PAGO CUENTA DE TERCERO BNET 1536072666 ESTANCIA DE INESTI Ref. 0006122056		4,183.00			
09/NOV	09/NOV	N06 PAGO CUENTA DE TERCERO BNET 1121316850 ESTANCIAS DE INVES Ref. 0006122069		20,341.00			
09/NOV	09/NOV	N06 PAGO CUENTA DE TERCERO BNET 0168176078 ASISTENCIA A EVENT Ref. 0006122080		6,000.00			
09/NOV	09/NOV	N06 PAGO CUENTA DE TERCERO BNET 1502767794 ASISTENCIA A EVENT Ref. 0006122091		6,613.00			
09/NOV	09/NOV	N06 PAGO CUENTA DE TERCERO BNET 2696750222 ASISTENCIA A EVENT Ref. 0006122102		1,546.00			
09/NOV	09/NOV	N06 PAGO CUENTA DE TERCERO BNET 1562996475 ASISTENCIA A EVENT Ref. 0006122114		10,000.00			
09/NOV	09/NOV	N06 PAGO CUENTA DE TERCERO BNET 1596958349 asistencia a event Ref. 0093720014		10,000.00			
09/NOV	09/NOV	N06 PAGO CUENTA DE TERCERO BNET 1571245104 ASISTENCIA A EVENT Ref. 0093720025		10,000.00			
09/NOV	09/NOV	T17 SPEI ENVIADO AFIRME 0091122APOYO IF2022 Ref. 0045656531 062 00062470001871201362 BNET01002211090045656531 COLEGIO DE MORELIA		91,160.00			
09/NOV	09/NOV	N06 PAGO CUENTA DE TERCERO BNET 0158971048 comparte tus ideas Ref. 0078160011		25,000.00		21,652,913.36	21,652,913.36
11/NOV	11/NOV	N06 PAGO CUENTA DE TERCERO BNET 2902786354 adminstrador de pr Ref. 0057271012		12,000.00			
11/NOV	11/NOV	N06 PAGO CUENTA DE TERCERO BNET 1546788010 ADMINISTRADOR DE P Ref. 0064370104		13,999.99			
11/NOV	11/NOV	T17 SPEI ENVIADO HSBC 0111122DOMO PARA PROYECCION DE CONTEN Ref. 0046143393 021 00004213166106416484 BNET01002211110046143393 EDUARDO SAUCEDO PEREZ		34,800.00			
11/NOV	11/NOV	T17 SPEI ENVIADO HSBC 0111122KIT AUDIOVISUL Ref. 0046145252 021 00004213166106416484 BNET01002211110046145252 EDUARDO SAUCEDO PEREZ		11,600.00		21,580,513.37	21,580,513.37



No. Cuenta	0108565635
No. Cliente	B5290876

FECHA		COD. DESCRIPCIÓN	REFERENCIA	CARGOS	ABONOS	SALDO	
OPER	LIQ					OPERACIÓN	LIQUIDACIÓN
14/NOV	14/NOV	T17 SPEI ENVIADO SANTANDER 0141122COMPORTE TUS IDEAS Ref. 0046484092 014 00014470565822218995 BNET01002211140046484092 ORIEL GOMEZ MENDOZA		6,000.00			
14/NOV	14/NOV	T17 SPEI ENVIADO SANTANDER 0141122COMPORTE TUS IDEAS Ref. 0046485241 014 00014470565822218995 BNET01002211140046485241 ORIEL GOMEZ MENDOZA		5,220.00		21,569,293.37	21,569,293.37
15/NOV	15/NOV	N06 PAGO CUENTA DE TERCERO BNET 2955381983 COMPORTE TU IDEAS Ref. 0016860025		21,655.00		21,547,638.37	21,547,638.37
16/NOV	16/NOV	N06 PAGO CUENTA DE TERCERO BNET 0118885737 APOYO CONV COINCYE Ref. 0070906023		50,000.00			
16/NOV	16/NOV	T17 SPEI ENVIADO BANORTE 0161122ILUMINACION Y SONIDO INNOVATIO Ref. 0047119973 072 00072470010185080522 BNET01002211160047119973 ANIMART VIDEO Y TEATRO		4,640.00		21,492,998.37	21,492,998.37
17/NOV	17/NOV	P14 SAT REF:04225NBW480036749477 CIE:0844985 Ref. GUIA:4370950		8,496.00			
17/NOV	17/NOV	P14 SAT REF:04225N JL440036742432 CIE:0844985 Ref. GUIA:4712279		9,063.00			
17/NOV	17/NOV	N06 PAGO CUENTA DE TERCERO BNET 1127475446 APOYO COMPORTE TUS Ref. 0054705011		25,000.00			
17/NOV	17/NOV	T17 SPEI ENVIADO BANORTE 0171122MAPPING INNOVATION FEST Ref. 0047292779 072 00072470010185080522 BNET01002211170047292779 ANIMART VIDEO Y TEATRO		29,812.00		21,420,627.37	21,420,627.37
19/NOV	22/NOV	CA9 CHEQUE PAGADO NO. . PAGO EN EFECTIVO Ref. 203		15,000.00		21,405,627.37	21,420,627.37
22/NOV	22/NOV	CA9 CHEQUE PAGADO NO. . PAGO EN EFECTIVO Ref. 206		5,000.00			
22/NOV	22/NOV	N06 PAGO CUENTA DE TERCERO BNET 1185151198 APOYO PONENCIA IF2 Ref. 0047646037		2,000.00		21,398,627.37	21,398,627.37
23/NOV	23/NOV	N06 PAGO CUENTA DE TERCERO BNET 2903710904 COMPORTE TUS IDEAS Ref. 0060797011		4,148.00			
23/NOV	23/NOV	CA9 CHEQUE PAGADO NO. . PAGO EN EFECTIVO Ref. 205		10,000.00			
23/NOV	23/NOV	N06 PAGO CUENTA DE TERCERO BNET 0136964303 COMPORTE TUS IDEAS Ref. 0055628023		25,000.00			
23/NOV	23/NOV	T17 SPEI ENVIADO HSBC 0231122SILLAS MESAS IF2022 Ref. 0048255561 021 00004213166106416484 BNET01002211230048255561 EDUARDO SAUCEDO PEREZ		24,244.00			
23/NOV	23/NOV	CA9 CHEQUE PAGADO NO. . PAGO EN EFECTIVO Ref. 207		5,000.00		21,330,235.37	21,330,235.37



No. Cuenta	0108565635
No. Cliente	B5290876

FECHA		COD. DESCRIPCIÓN	REFERENCIA	CARGOS	ABONOS	SALDO	
OPER	LIQ					OPERACIÓN	LIQUIDACIÓN
24/NOV	24/NOV	N06 PAGO CUENTA DE TERCERO BNET 1518387717 COMPARTE TUS IDEAS Ref. 0018610011		15,000.00			
24/NOV	24/NOV	N06 PAGO CUENTA DE TERCERO BNET 1545109439 COMPARTE TUS IDEAS Ref. 0018610025		15,000.00			
24/NOV	24/NOV	N06 PAGO CUENTA DE TERCERO BNET 1583999559 COMPARTE TUS IDEAS Ref. 0018610036		15,000.00		21,285,235.37	21,285,235.37
25/NOV	25/NOV	T17 SPEI ENVIADO BANORTE 0251122COMPARTE TUS IDEAS Ref. 0048596788 072 00072470006100200906 BNET01002211250048596788 ALFREDO RAYA MONTA?O		16,472.00			
25/NOV	25/NOV	N06 PAGO CUENTA DE TERCERO BNET 1527821576 estancia de invest Ref. 0027136011		774.00			
25/NOV	25/NOV	N06 PAGO CUENTA DE TERCERO BNET 1545229809 COMPARTE TUS IDEAS Ref. 0076303011		10,000.00		21,257,989.37	21,257,989.37
28/NOV	28/NOV	N06 PAGO CUENTA DE TERCERO BNET 2748139210 ESTANCIAS DE INVES Ref. 0090453011		15,000.00			
28/NOV	28/NOV	N06 PAGO CUENTA DE TERCERO BNET 2970259454 ESTANCIA DE INVEST Ref. 0080045011		28,000.00			
28/NOV	28/NOV	N06 PAGO CUENTA DE TERCERO BNET 1507457655 ESTANCIA DE INVEST Ref. 0080045022		23,484.00			
28/NOV	28/NOV	N06 PAGO CUENTA DE TERCERO BNET 1507884511 ESTANCIA DE INVEST Ref. 0080045033		4,572.00			
28/NOV	28/NOV	N06 PAGO CUENTA DE TERCERO BNET 1507232522 ESTANCIA DE INVAST Ref. 0080045045		24,709.00			
28/NOV	28/NOV	T17 SPEI ENVIADO AZTECA 0281122ESTANCIA DE INVESTIGACION Ref. 0049072063 127 00127543001157901909 BNET01002211280049072063 JAIRO RADILLA BELLO		1,598.00			
28/NOV	28/NOV	N06 PAGO CUENTA DE TERCERO BNET 2963463230 ESTANCIA DE INVEST Ref. 0080045090		25,848.00			
28/NOV	28/NOV	N06 PAGO CUENTA DE TERCERO BNET 1545229809 ASISTENCIA A EVENT Ref. 0080045101		4,700.00			
28/NOV	28/NOV	N06 PAGO CUENTA DE TERCERO BNET 1127475446 ASISTENCIA A EVENT Ref. 0080045116		10,000.00			
28/NOV	28/NOV	T17 SPEI ENVIADO AZTECA 0281122ASISTENCIA A EVENTOS Ref. 0049081011 127 00127534013963041089 BNET01002211280049081011 AURORA YUNUEN CARDIEL ESPINO		3,000.00			
28/NOV	28/NOV	N06 PAGO CUENTA DE TERCERO BNET 1575261063 ASITENCIA A EVENTO Ref. 0080045151		7,913.00			
28/NOV	28/NOV	N06 PAGO CUENTA DE TERCERO BNET 2624499700 ASITENCIA A EVENTO Ref. 0013898011		5,000.00			
28/NOV	28/NOV	T17 SPEI ENVIADO SANTANDER 0281122ASISTENCIA A EVENTOS Ref. 0049098977 014 00014528565860000583 BNET01002211280049098977		5,000.00			



No. Cuenta	0108565635
No. Cliente	B5290876

FECHA		COD. DESCRIPCIÓN	REFERENCIA	CARGOS	ABONOS	SALDO	
OPER	LIQ					OPERACIÓN	LIQUIDACIÓN
		MARIA DEL SOCORRO CASTREJON TERAN					
28/NOV	28/NOV	N06 PAGO CUENTA DE TERCERO BNET 0101469711 ASISTENCIA A EVENT Ref. 0013898045		5,000.00			
28/NOV	28/NOV	N06 PAGO CUENTA DE TERCERO BNET 1521687201 ASISTENCIA A EVENT Ref. 0013898056		7,683.00			
28/NOV	28/NOV	N06 PAGO CUENTA DE TERCERO BNET 1507393019 ASISTENCIA A EVENT Ref. 0013898068		7,683.00			
28/NOV	28/NOV	T17 SPEI ENVIADO BANAMEX 0281122ASISTENCIA A EVENTOS Ref. 0049104617 002 00002480701266741884 BNET01002211280049104617 CARLA TERESA MEJIA MARTINEZ		10,000.00			
28/NOV	28/NOV	N06 PAGO CUENTA DE TERCERO BNET 1557274998 ASITENCIA A EVENTO Ref. 0013898101		10,000.00			
28/NOV	28/NOV	N06 PAGO CUENTA DE TERCERO BNET 0459983120 ASISTENCIA A EVENT Ref. 0013898112		496.00			
28/NOV	28/NOV	T17 SPEI ENVIADO AZTECA 0281122ASISTENCIA A EVENTOS Ref. 0049109836 127 00127506013538272444 BNET01002211280049109836 CHRISTIAN JESUS BAEZ PURECO		3,000.00			
28/NOV	28/NOV	N06 PAGO CUENTA DE TERCERO BNET 1570712569 ASISTENCIA A EVENT Ref. 0078785031		3,000.00			
28/NOV	28/NOV	T17 SPEI ENVIADO SANTANDER 0281122ASISTENCIA A EVENTOS Ref. 0049112332 014 00014497200136854707 BNET01002211280049112332 LUIS DADINIRT PEREZ TINOCO		3,000.00			
28/NOV	28/NOV	N06 PAGO CUENTA DE TERCERO BNET 1540246635 ASISTENCIA A EVENT Ref. 0078785065		5,685.00			
28/NOV	28/NOV	N06 PAGO CUENTA DE TERCERO BNET 1551312866 ASISTENCIA A EVENT Ref. 0078785077		3,000.00			
28/NOV	28/NOV	T17 SPEI ENVIADO HSBC 0281122LENTES DE REALIDAD VIRTUAL Ref. 0049133706 021 00004213166106416484 BNET01002211280049133706 EDUARDO SAUCEDO PEREZ		308,560.00			
28/NOV	28/NOV	T17 SPEI ENVIADO SANTANDER 0281122COFFE BREAK SALUD Ref. 0049137648 014 00014470606135784936 BNET01002211280049137648 ROSALVA TAMAYO MOTA		15,080.00			
28/NOV	28/NOV	T17 SPEI ENVIADO SANTANDER 0281122COFFEE BREAK GOB DIGITAL Ref. 0049140401 014 00014470606135784936 BNET01002211280049140401 ROSALVA TAMAYO MOTA		5,800.00			
28/NOV	28/NOV	T17 SPEI ENVIADO SCOTIABANK 0281122ATENCION INVITADOS ESPECIALES Ref. 0049146247 044 00044470011016735724		5,700.00			



No. Cuenta	0108565635
No. Cliente	B5290876

FECHA		COD. DESCRIPCIÓN	REFERENCIA	CARGOS	ABONOS	SALDO	
OPER	LIQ					OPERACIÓN	LIQUIDACIÓN
		BNET01002211280049146247 SERGIO DALY MEJIA PEREZ					
28/NOV	28/NOV	N06 PAGO CUENTA DE TERCERO BNET 2919686355 AT INVITADOS NOCHE Ref. 0082328011		33,800.61		20,671,677.76	20,671,677.76
29/NOV	29/NOV	CA9 CHEQUE PAGADO NO. . PAGO EN EFECTIVO Ref. 204		10,000.00			
29/NOV	29/NOV	T17 SPEI ENVIADO BANAMEX 0291122DIPLOMADO Ref. 0049277479 002 00002180700937893168 BNET01002211290049277479		1,500.00			
		BLANCA LORENA OLVERA GARCIA					
29/NOV	29/NOV	N06 PAGO CUENTA DE TERCERO BNET 0119230742 REINTEGRO LORENA O Ref. 0056923035			15,000.00		
29/NOV	29/NOV	N06 PAGO CUENTA DE TERCERO BNET 0119230742 REINTEGRO LORENA O Ref. 0056923068		13,500.00			
29/NOV	29/NOV	T17 SPEI ENVIADO BAJIO 0291122MOBILIARIO NOCHE DE ESTRELLAS Ref. 0049317238 030 00030470169945301017 BNET01002211290049317238		71,966.40			
		JOSE FRANCISCO PADILLA HERNANDEZ					
29/NOV	29/NOV	N06 PAGO CUENTA DE TERCERO BNET 1518649438 comparte tus ideas Ref. 0067849015		10,000.00			
29/NOV	29/NOV	T17 SPEI ENVIADO BANORTE 0291122AISTENCIA A EVENTOS Ref. 0049392187 072 00072470012019483028 BNET01002211290049392187		1,880.00			
		MARIA CONCEPCION GONZALEZ SOLORZANO					
29/NOV	29/NOV	T17 SPEI ENVIADO HSBC 0291122ASISTENCIA A EVENTOS Ref. 0049394354 021 00021497062638752800 BNET01002211290049394354		1,880.00			
		EDUARDO MAGALLON CACHO					
29/NOV	29/NOV	N06 PAGO CUENTA DE TERCERO BNET 1457075421 ASISTENCIA A EVENT Ref. 0062461052		1,880.00		20,574,071.36	20,574,071.36
30/NOV	30/NOV	N06 PAGO CUENTA DE TERCERO BNET 1164588339 ADMINI PROY SEP Ref. 0005635028		12,000.00			
30/NOV	30/NOV	N06 PAGO CUENTA DE TERCERO BNET 1164588339 ADMIN PROY OCT Ref. 0005635040		12,000.00		20,550,071.36	20,550,071.36

Total de Movimientos

TOTAL IMPORTE CARGOS	1,486,223.00	TOTAL MOVIMIENTOS CARGOS	89
TOTAL IMPORTE ABONOS	1,347,290.47	TOTAL MOVIMIENTOS ABONOS	10

No. Cuenta	0108565635
No. Cliente	B5290876

Cuadro resumen y gráfico de movimientos del período

Concepto	Cantidad	Porcentaje	Columna
Saldo Inicial	20,689,003.89	100.00%	A
Depósitos / Abonos (+)	1,347,290.47	6.51%	B
Comisiones (-)	0.00	0.00%	C
Intereses a favor (+)	706.79	0.00%	D
Retiros efectivo (-)	0.00	0.00%	E
Otros cargos (-)	-1,486,223.00	-7.18%	F
Saldo Final	20,550,071.36	99.32%	G

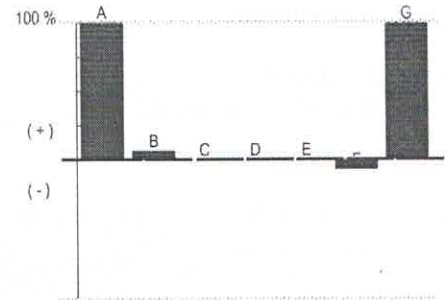

Nota: En la columna "porcentaje" se señala con el 100% a la cantidad más alta, permitiéndole relacionarse porcentualmente con las demás.

Otros cargos: Ver detalle de movimientos

"Conforme a lo publicado el 15 de noviembre de 2017 en el Diario Oficial de la Federación, le informamos que a partir del 1° de enero 2018, el Impuesto sobre la Renta (ISR) a retener será de 0.46% en lugar del 0.58% que actualmente se retiene"

Los montos mínimos requeridos para los productos de inversión a plazo fijo son: Pagaré Liquidable al vencimiento MN. \$2,000.00, Certificado de Depósitos MN: \$5,000 (sujetos a cambio dependiendo de las variaciones del mercado). Para mayor información consulta la página de internet: <https://www.bbva.mx>

No. Cuenta	0108565635
No. Cliente	B5290876

Tiene 90 días naturales contados a partir de la fecha de corte o de la realización de la operación para presentar su aclaración en la sucursal donde radica su cuenta, o bien, llamando al Centro de Atención Telefónica al teléfono 55 5226 2663.

Con gusto atenderemos sus reclamaciones que ha presentado ante nuestra institución a través de Línea BBVA al teléfono 55 5226 2663 Ciudad de México, en caso de no recibir una respuesta satisfactoria dirigirse a:

Unidad Especializada de Atención a Clientes (UNE)



BBVA recibe las consultas, reclamaciones o aclaraciones, en su Unidad Especializada de Atención a Usuarios, ubicada en Lago Alberto 320 (entrada por Mariano Escobedo 303), Col. Granada, C.P. 11320, Alcaldía Miguel Hidalgo, Ciudad de México, México y por correo electrónico une.mx@bbva.com o teléfono 55 1998 8039, así como en cualquiera de sus sucursales u oficinas. En el caso de no obtener una respuesta satisfactoria, podrá acudir a la Comisión Nacional para la Protección y Defensa de los Usuarios de Servicios Financieros www.condusef.gob.mx y 55 5340 0999.

"Si desea recibir pagos a través de transferencias electrónicas de fondos interbancarias, deberá hacer del conocimiento de la persona que le enviará el o los pagos respectivos, el número de Cuenta que a continuación se indica: 2470001085656355 Clave Bancaria Estándar (CLABE), así como el nombre de este Banco."

Todas las tasas de interés están expresadas en terminos anuales.

"Únicamente están garantizados por el Instituto de Protección al Ahorro Bancarios (IPAB), los depósitos bancarios de dinero a la vista, retirables en días preestablecidos, de ahorro, y a plazo con previo aviso, así como los préstamos y créditos que acepte la Institución, hasta por el equivalente a cuatrocientas mil UDIS por persona, cualquiera que sea el número, tipo y clase de dichas obligaciones a su favor y a cargo de la Institución de banca múltiple."

www.ipab.org.mx

No. Cuenta	0108565635
No. Cliente	B5290876

Glosario de Abreviaturas

ADMON	ADMINISTRACION	DEP	DEPOSITO	MN	MONEDA NACIONAL
ANT	ANTERIOR	DESC/DESCTO	DESCUENTO	MOV	MOVIMIENTO
ANTIC	ANTICIPADA	DEV/DEVOL	DEVOLUCION	MOVMTOS	MOVIMIENTOS
ANUL	ANULACION	DIF	DIFERENCIA	MDB	MULTIPOSITO
APORT	APORTACION	DIN	DINERO	N/A	NO APLICA
AUT	AUTOMATICO	DISP	DISPOSICION	OPER	OPERACION
BCA	BANCA	DLLS	DOLARES	OPS	OPERACIONES
BCOS	BANCOS	DOC	DOCUMENTO	ORD	ORDEN
BMOV	BBVA MÉXICO	ELECT	ELECTRONICA	P/PAG	PAGO
BONIF	BONIFICACION	EMP	EMPRESARIAL	PAT	PATRIMONIAL
COD.	CODIGO DE LEYENDA	EXTEM	EXTEMPORANEA	REDESC	REDESCUENTO
CAJ	CAJERO	EXT	EXTRANJERO	RFC	REGISTRO FEDERAL DE
CANC	CANCELACION	FALLEC	FALLECIMIENTO		CONTRIBUYENTES
CGO	CARGO	FALT	FALTANTE	REF.	REFERENCIA
CW	CASH WINDOWS	GAT	GANANCIA ANUAL TOTAL	RESP	RESPONSABILIDAD
CH/CHQ	CHEQUE	GAR/GTIA	GARANTIA	RET	RETIRO
CI	COBRO INMEDIATO	GPO	GRUPO	REV	REVERSO
COMER	COMERCIO	HONOR	HONORARIOS	SBC	SALVO BUEN COBRO
COM	COMISION	IVA	IMPUESTO AL VALOR AGREGADO	SEG	SEGURO
CIE	CONCENTRACION INMEDIATO	ISR	IMPUESTO SOBRE LA RENTA	SERV	SERVICIO
	EMPRESARIAL	INDEMN	INDEMNIZACION	SOBR	SOBREGIRO
CONF	CONFIRMACION	INF	INFORMACION	SOC	SOCIEDADES
CONS	CONSULTA	INSP	INSPECCION	TARJ	TARJETA
CONV	CONVENIO	INT	INTERESES	TDC	TARJETA DE CREDITO
CORREC	CORRECCION	INTS	INTERESES	TDE	TARJETA DE DEBITO EMPRESARIAL
CRED	CREDITO	INT/INTNAL	INTERNACIONAL	TPV	TERMINAL PUNTO DE VENTA
CTA	CUENTA	INV	INVERSION	TIB	TESORERIA INTEGRAL BANCARIA
CED	CUENTA EN DOLARES	LIQ	LIQUIDACION	TRANS	TRANSFERENCIA
DCD	DINAMICA DE CONVERSION	MP	MARCA PROPIA	TRASP	TRASPASO
	DE DIVISAS	MDO	MERCADO	VTAS	VENTAS

No. Cuenta	0108565635
No. Cliente	B5290876

Cuida el medio ambiente consultando tu estado de cuenta en www.bbva.mx recuerda que el medio ambiente es responsabilidad de todos



Folio Fiscal:

5CDB1344-4E0B-411C-A6DE-157A965E3D1E

Certificado

00001000000509478830

Sello Digital

RqH3CLG/1GCIjYtk6aQYDFeSBYib9h7EyPwqN3biP8LLUsBtK6G/2BRWah7M7Bt7dnmV4ODuLTI1J/xr3Y1Th8InKfWLIts1s8N0WiPQd0k9JgMJ32FNxqboaXp1dXlXoWsNAQ0lxvgqPnxeO/6JIGQqzXeJABRXCJ0d6nskVwL+9oih/fv2gRz69Z4EkH/eNcuQCFHtOngiRu3VOdJVS/8KskPg91uJ+57svsAyWwirBn/7S3TwbmVxjCqP1NulKwLUKc0H5iF189PXcVCEyPrPZfDYwXfb3H7G07TnVKwltzqQEh7JKPtQP0YEIUFnPLk6uoN9p/k/BRBWMMq4w==

Sello SAT

chE3hludGxdYtp8GWnhZAJ423KDuSWOIEiizKpp1Gxq4tRZlXgMVqMCvA/9vAOJ5nvsHk0MBXf9pBdUyJHEiejHvk0XfJSfgVeTVbBkpSTybSUKcC6FP50EUXPoUsMThB7ZS+jmli0FhCA88JZlr5ecctQtHe6GS17Z00sa/vPkg65F7VUnBn5rT8Dnmux+j60R6K4iXtjSYPg9vIFDaYuYtpT91YF7FPyFzYIDjbUbHISLNeN3Jv1PcToVNCqdF4eSs3U+thyci5pMSzl/dKv0krS41s3MTicJJKOEBCKvxhQYmbYx/Visdj5W/vzWW8YAfz5PTH8OoVfCQFAGsA==

No. de Serie del Certificado del SAT: 00001000000508164369

Fecha y hora de certificación: 2022-12-01T10:34:48

Cadena Original del complemento de certificación digital del SAT:

||1.1|5CDB1344-4E0B-411C-A6DE-157A965E3D1E|2022-12-01T10:34:48|RqH3CLG/1GCIjYtk6aQYDFeSBYib9h7EyPwqN3biP8LLUsBtK6G/2BRWah7M7Bt7dnmV4ODuLTI1J/xr3Y1Th8InKfWLIts1s8N0WiPQd0k9JgMJ32FNxqboaXp1dXlXoWsNAQ0lxvgqPnxeO/6JIGQqzXeJABRXCJ0d6nskVwL+9oih/fv2gRz69Z4EkH/eNcuQCFHtOngiRu3VOdJVS/8KskPg91uJ+57svsAyWwirBn/7S3TwbmVxjCqP1NulKwLUKc0H5iF189PXcVCEyPrPZfDYwXfb3H7G07TnVKwltzqQEh7JKPtQP0YEIUFnPLk6uoN9p/k/BRBWMMq4w==|00001000000508164369||

Este documento es una representación impresa de un CFDI.



Emitido en
Ciudad de México, México a 01 de Diciembre de 2022 a las 03:52:17

"Por Disposición Oficial si recibes o envías transferencias de fondos nacionales en moneda extranjera y transferencias de fondos internacionales, BBVA está obligado a compartir en la plataforma del Banco de México para consulta y obtención de otras Entidades Financieras la información correspondiente a esas operaciones y a tu identificación como Cliente, misma que BBVA deberá consultar durante el tiempo que mantengas una relación jurídica con esta Institución, por lo que si efectúas o recibes dichas operaciones se entenderá que otorgas tu consentimiento para ello."

Régimen Fiscal:
Régimen General de Ley Personas Morales



3

LEY DE DISCIPLINA FINANCIERA

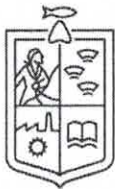

**Instituto de Ciencia,
Tecnología e Innovación**

GOBIERNO DE MICHOACÁN

INSTITUTO DE CIENCIA TECNOLOGIA E INNOVACION DEL ESTADO DE MICHOACAN DE OCAMPO (a)
Estado de Situación Financiera Detallado - LDF
Al 31 de diciembre de 2021 y al 30 de Noviembre de 2022 (b)
(PESOS)

Concepto (c)	2022 (d)	31 de diciembre de 2021 (e)	Concepto (c)	2022 (d)	31 de diciembre de 2021 (e)
ACTIVO			PASIVO		
Activo Circulante			Pasivo Circulante		
a. Efectivo y Equivalentes (a=a1+a2+a3+a4+a5+a6+a7)	20,783,703	349,180	a. Cuentas por Pagar a Corto Plazo (a=a1+a2+a3+a4+a5+a6+a7+a8+a9)	1,488,553	1,694,532
a1) Efectivo	0	0	a1) Servicios Personales por Pagar a Corto Plazo	0	0
a2) Bancos/Tesorería	20,783,703	349,180	a2) Proveedores por Pagar a Corto Plazo	1,740,069	1,861,665
a3) Bancos/Dependencias y Otros	0	0	a3) Contratistas por Obras Públicas por Pagar a Corto Plazo	0	0
a4) Inversiones Temporales (Hasta 3 meses)	0	0	a4) Participaciones y Aportaciones por Pagar a Corto Plazo	0	0
a5) Fondos con Afectación Específica	0	0	a5) Transferencias Otorgadas por Pagar a Corto Plazo	-284,000	-284,000
a6) Depósitos de Fondos de Terceros en Garantía y/o Administración	0	0	a6) Intereses, Comisiones y Otros Gastos de la Deuda Pública por Pagar a Corto Plazo	0	0
a7) Otros Efectivos y Equivalentes	0	0	a7) Retenciones y Contribuciones por Pagar a Corto Plazo	28,617	0
b. Derechos a Recibir Efectivo o Equivalentes (b=b1+b2+b3+b4+b5+b6+b7)	3,248,652	2,940,102	a8) Devoluciones de la Ley de Ingresos por Pagar a Corto Plazo	0	0
b1) Inversiones Financieras de Corto Plazo	0	0	a9) Otras Cuentas por Pagar a Corto Plazo	3,867	116,867
b2) Cuentas por Cobrar a Corto Plazo	-1,731,626	-1,731,626	b. Documentos por Pagar a Corto Plazo (b=b1+b2+b3)	0	0
b3) Deudores Diversos por Cobrar a Corto Plazo	4,980,278	4,671,728	b1) Documentos Comerciales por Pagar a Corto Plazo	0	0
b4) Ingresos por Recuperar a Corto Plazo	0	0	b2) Documentos con Contratistas por Obras Públicas por Pagar a Corto Plazo	0	0
b5) Deudores por Anticipos de la Tesorería a Corto Plazo	0	0	b3) Otros Documentos por Pagar a Corto Plazo	0	0
b6) Préstamos Otorgados a Corto Plazo	0	0	c. Porción a Corto Plazo de la Deuda Pública a Largo Plazo (c=c1+c2)	0	0
b7) Otros Derechos a Recibir Efectivo o Equivalentes a Corto Plazo	0	0	c1) Porción a Corto Plazo de la Deuda Pública	0	0
c. Derechos a Recibir Bienes o Servicios (c=c1+c2+c3+c4+c5)	0	0	c2) Porción a Corto Plazo de Arrendamiento Financiero	0	0
c1) Anticipo a Proveedores por Adquisición de Bienes y Prestación de Servicios a Corto Plazo	0	0	d. Títulos y Valores a Corto Plazo	0	0
c2) Anticipo a Proveedores por Adquisición de Bienes Inmuebles y Muebles a Corto Plazo	0	0	e. Pasivos Diferidos a Corto Plazo (e=e1+e2+e3)	0	0
c3) Anticipo a Proveedores por Adquisición de Bienes Intangibles a Corto Plazo	0	0	e1) Ingresos Cobrados por Adelantado a Corto Plazo	0	0
c4) Anticipo a Contratistas por Obras Públicas a Corto Plazo	0	0	e2) Intereses Cobrados por Adelantado a Corto Plazo	0	0
c5) Otros Derechos a Recibir Bienes o Servicios a Corto Plazo	0	0	e3) Otros Pasivos Diferidos a Corto Plazo	0	0
d. Inventarios (d=d1+d2+d3+d4+d5)	0	0	f. Fondos y Bienes de Terceros en Garantía y/o Administración a Corto Plazo (f=f1+f2+f3+f4+f5+f6)	0	0
d1) Inventario de Mercancías para Venta	0	0	f1) Fondos en Garantía a Corto Plazo	0	0
d2) Inventario de Mercancías Terminadas	0	0	f2) Fondos en Administración a Corto Plazo	0	0
d3) Inventario de Mercancías en Proceso de Elaboración	0	0	f3) Fondos Continentales a Corto Plazo	0	0
d4) Inventario de Materias Primas, Materiales y Suministros para Producción	0	0	f4) Fondos de Fideicomisos, Mandatos y Contratos Análogos a Corto Plazo	0	0
d5) Bienes en Tránsito	0	0	f5) Otros Fondos de Terceros en Garantía y/o Administración a Corto Plazo	0	0
e. Almacenes	0	0	f6) Valores y Bienes en Garantía a Corto Plazo	0	0
f. Estimación por Pérdida o Deterioro de Activos Circulantes (f=f1+f2)	0	0	g. Provisiones a Corto Plazo (g=g1+g2+g3)	0	0
f1) Estimaciones para Cuentas Incobrables por Derechos a Recibir Efectivo o Equivalentes	0	0	g1) Provisión para Demandas y Juicios a Corto Plazo	0	0
f2) Estimación por Deterioro de Inventarios	0	0	g2) Provisión para Contingencias a Corto Plazo	0	0
g. Otros Activos Circulantes (g=g1+g2+g3+g4)	0	0	g3) Otras Provisiones a Corto Plazo	0	0
g1) Valores en Garantía	0	0	h. Otros Pasivos a Corto Plazo (h=h1+h2+h3)	0	0
g2) Bienes en Garantía (excluye depósitos de fondos)	0	0	h1) Ingresos por Clasificar	0	0
g3) Bienes Derivados de Embargos, Decomisos, Aseguramientos y Dación en Pago	0	0	h2) Recaudación por Participar	0	0
g4) Adquisición con Fondos de Terceros	0	0	h3) Otros Pasivos Circulantes	0	0
IA. Total de Activos Circulantes (IA = a + b + c + d + e + f + g)	24,032,355	3,289,282	IIA. Total de Pasivos Circulantes (IIA = a + b + c + d + e + f + g + h)	1,488,553	1,694,532
Activo No Circulante			Pasivo No Circulante		
a. Inversiones Financieras a Largo Plazo	0	0	a. Cuentas por Pagar a Largo Plazo	0	0
b. Derechos a Recibir Efectivo o Equivalentes a Largo Plazo	0	0	b. Documentos por Pagar a Largo Plazo	0	0
c. Bienes Inmuebles, Infraestructura y Construcciones en Proceso	0	0	c. Deuda Pública a Largo Plazo	0	0
d. Bienes Muebles	377,448	249,052	d. Pasivos Diferidos a Largo Plazo	0	0
e. Activos Intangibles	19,592	6,161	e. Fondos y Bienes de Terceros en Garantía y/o Administración a Largo Plazo	0	0
f. Depreciación, Deterioro y Amortización Acumulada de Bienes	0	0	f. Provisiones a Largo Plazo	0	0
g. Activos Diferidos	0	0	IIIB. Total de Pasivos No Circulantes (IIIB = a + b + c + d + e + f)	0	0
h. Estimación por Pérdida o Deterioro de Activos no Circulantes	0	0	II. Total del Pasivo (II = IIA + IIIB)	1,488,553	1,694,532
i. Otros Activos no Circulantes	0	0	HACIENDA PÚBLICA/PATRIMONIO		
IB. Total de Activos No Circulantes (IB = a + b + c + d + e + f + g + h + i)	397,040	255,213	IIIA. Hacienda Pública/Patrimonio Contribuido (IIIA = a + b + c)	0	0
I. Total del Activo (I = IA + IB)	24,429,395	3,544,495	a. Aportaciones	0	0
			b. Donaciones de Capital	0	0
			c. Actualización de la Hacienda Pública/Patrimonio	0	0
			IIIB. Hacienda Pública/Patrimonio Generado (IIIB = a + b + c + d + e)	22,940,843	1,849,963
			a. Resultados del Ejercicio (Ahorro/ Desahorro)	21,093,419	-537,615
			b. Resultados de Ejercicios Anteriores	-9,375,334	-8,836,180
			c. Revalúos	0	0
			d. Reservas	0	0
			e. Rectificaciones de Resultados de Ejercicios Anteriores	11,222,758	11,222,758
			IIIC. Exceso o Insuficiencia en la Actualización de la Hacienda Pública/Patrimonio (IIIC=a+b)	0	0
			a. Resultado por Posición Monetaria	0	0
			b. Resultado por Tenencia de Activos no Monetarios	0	0
			III. Total Hacienda Pública/Patrimonio (III = IIIA + IIIB + IIIC)	22,940,843	1,849,963
			IV. Total del Pasivo y Hacienda Pública/Patrimonio (IV = II + III)	24,429,395	3,544,495

INSTITUTO DE CIENCIA TECNOLOGIA E INNOVACION DEL ESTADO DE MICHOACAN DE OCAMPO (a)							
Informe Analítico de la Deuda Pública y Otros Pasivos - LDF							
Del 1 de Enero al 30 de Noviembre de 2022 (b)							
(PESOS)							
Denominación de la Deuda Pública y Otros Pasivos (c)	Saldo al 31 de diciembre de 2021 (d)	Disposiciones del Periodo (e)	Amortizaciones del Periodo (f)	Revaluaciones, Reclasificaciones y Otros Ajustes (g)	Saldo Final del Periodo (h) h=d+e-f+g	Pago de Intereses del Periodo (i)	Pago de Comisiones y demás costos asociados durante el Periodo (j)
1. Deuda Pública (1=A+B)	0	0	0	0	0	0	0
A. Corto Plazo (A=a1+a2+a3)	0	0	0	0	0	0	0
a1) Instituciones de Crédito	0	0	0	0	0	0	0
a2) Títulos y Valores	0	0	0	0	0	0	0
a3) Arrendamientos Financieros	0	0	0	0	0	0	0
B. Largo Plazo (B=b1+b2+b3)	0	0	0	0	0	0	0
b1) Instituciones de Crédito	0	0	0	0	0	0	0
b2) Títulos y Valores	0	0	0	0	0	0	0
b3) Arrendamientos Financieros	0	0	0	0	0	0	0
2. Otros Pasivos	1,694,532				1,488,553		
3. Total de la Deuda Pública y Otros Pasivos	1,694,532	0	0	0	1,488,553	0	0
4. Deuda Contingente 1 (informativo)	0	0	0	0	0	0	0
A. Deuda Contingente 1					0		
B. Deuda Contingente 2					0		
C. Deuda Contingente XX					0		
5. Valor de Instrumentos Bono Cupón Cero 2 (Informativo)	0	0	0	0	0	0	0
A. Instrumento Bono Cupón Cero 1					0		
B. Instrumento Bono Cupón Cero 2					0		
C. Instrumento Bono Cupón Cero XX					0		

1. Se refiere a cualquier Financiamiento sin fuente o garantía de pago definida, que sea asumida de manera solidaria o subsidiaria por las Entidades Federativas con sus Municipios, organismos descentralizados y empresas de participación estatal mayoritaria y fideicomisos, locales o municipales, y por los Municipios con sus respectivos organismos descentralizados y empresas de participación municipal mayoritaria.

2. Se refiere al valor del Bono Cupón Cero que respalda el pago de los créditos asociados al mismo (Activo)

Obligaciones a Corto Plazo (k)	Monto Contratado (l)	Plazo Pactado (m)	Tasa de Interés (n)	Comisiones y Costos Relacionados (o)	Tasa Efectiva (p)
6. Obligaciones a Corto Plazo (Informativo)	0	0	0	0	0
A. Crédito 1					
B. Crédito 2					
C. Crédito XX					

INSTITUTO DE CIENCIA TECNOLOGIA E INNOVACION DEL ESTADO DE MICHOACAN DE OCAMPO (a)
Balance Presupuestario - LDF
Del 1 de Enero al 30 de Noviembre de 2022 (b)
(PESOS)

Concepto (c)	Estimado/ Aprobado (d)	Devengado	Recaudado/ Pagado
A. Ingresos Totales (A = A1+A2+A3)	9,091,760	25,215,522	25,215,522
A1. Ingresos de Libre Disposición	2,943,975	25,215,522	25,215,522
A2. Transferencias Federales Etiquetadas	6,147,785	0	0
A3. Financiamiento Neto	0	0	0
B. Egresos Presupuestarios¹ (B = B1+B2)	9,091,760	3,914,746	3,914,746
B1. Gasto No Etiquetado (sin incluir Amortización de la Deuda Pública)	9,091,760	2,199,446	2,199,446
B2. Gasto Etiquetado (sin incluir Amortización de la Deuda Pública)	0	1,715,300	1,715,300
C. Remanentes del Ejercicio Anterior (C = C1 + C2)	0	0	0
C1. Remanentes de Ingresos de Libre Disposición aplicados en el periodo			
C2. Remanentes de Transferencias Federales Etiquetadas aplicados en el periodo			
I. Balance Presupuestario (I = A - B + C)	0	21,300,776	21,300,776
II. Balance Presupuestario sin Financiamiento Neto (II = I - A3)	0	21,300,776	21,300,776
III. Balance Presupuestario sin Financiamiento Neto y sin Remanentes del Ejercicio Anterior (III = II - C)	0	21,300,776	21,300,776

Concepto	Aprobado	Devengado	Pagado
E. Intereses, Comisiones y Gastos de la Deuda (E = E1+E2)	0	0	0
E1. Intereses, Comisiones y Gastos de la Deuda con Gasto No Etiquetado			
E2. Intereses, Comisiones y Gastos de la Deuda con Gasto Etiquetado			
IV. Balance Primario (IV = III - E)	0	21,300,776	21,300,776

Concepto	Estimado/ Aprobado	Devengado	Recaudado/ Pagado
F. Financiamiento (F = F1 + F2)	0	0	0
F1. Financiamiento con Fuente de Pago de Ingresos de Libre Disposición			
F2. Financiamiento con Fuente de Pago de Transferencias Federales Etiquetadas			
G. Amortización de la Deuda (G = G1 + G2)	0	0	0
G1. Amortización de la Deuda Pública con Gasto No Etiquetado			
G2. Amortización de la Deuda Pública con Gasto Etiquetado			
A3. Financiamiento Neto (A3 = F - G)	0	0	0

Concepto	Estimado/ Aprobado	Devengado	Recaudado/ Pagado
A1. Ingresos de Libre Disposición	2,943,975	25,215,522	25,215,522
A3.1 Financiamiento Neto con Fuente de Pago de Ingresos de Libre Disposición (A3.1 = F1 - G1)	0	0	0
F1. Financiamiento con Fuente de Pago de Ingresos de Libre Disposición	0	0	0
G1. Amortización de la Deuda Pública con Gasto No Etiquetado	0	0	0
B1. Gasto No Etiquetado (sin incluir Amortización de la Deuda Pública)	9,091,760	2,199,446	2,199,446
C1. Remanentes de Ingresos de Libre Disposición aplicados en el periodo		0	0
V. Balance Presupuestario de Recursos Disponibles (V = A1 + A3.1 - B1 + C1)	-6,147,785	23,016,076	23,016,076
VI. Balance Presupuestario de Recursos Disponibles sin Financiamiento Neto (VI = V - A3.1)	-6,147,785	23,016,076	23,016,076

Concepto	Estimado/ Aprobado	Devengado	Recaudado/ Pagado
A2. Transferencias Federales Etiquetadas	6,147,785	0	0
A3.2 Financiamiento Neto con Fuente de Pago de Transferencias Federales Etiquetadas (A3.2 = F2 - G2)	0	0	0
F2. Financiamiento con Fuente de Pago de Transferencias Federales Etiquetadas	0	0	0
G2. Amortización de la Deuda Pública con Gasto Etiquetado	0	0	0
B2. Gasto Etiquetado (sin incluir Amortización de la Deuda Pública)	0	1,715,300	1,715,300
C2. Remanentes de Transferencias Federales Etiquetadas aplicados en el periodo		0	0
VII. Balance Presupuestario de Recursos Etiquetados (VII = A2 + A3.2 - B2 + C2)	6,147,785	-1,715,300	-1,715,300
VIII. Balance Presupuestario de Recursos Etiquetados sin Financiamiento Neto (VIII = VII - A3.2)	6,147,785	-1,715,300	-1,715,300

INSTITUTO DE CIENCIA TECNOLOGIA E INNOVACION DEL ESTADO DE MICHOACAN DE OCAMPO (a)
Estado Analítico de Ingresos Detallado - LDF
Del 1 de Enero al 30 de Noviembre de 2022 (b)
(PESOS)

Concepto (c)	Ingreso					Diferencia (e)
	Estimado (d)	Ampliaciones/ (Reducciones)	Modificado	Devengado	Recaudado	
Ingresos de Libre Disposición						
A. Impuestos			0			0
B. Cuotas y Aportaciones de Seguridad Social			0			0
C. Contribuciones de Mejoras			0			0
D. Derechos			0			0
E. Productos	0	1,038	1,038	1,047	1,047	1,047
F. Aprovechamientos			0			0
G. Ingresos por Ventas de Bienes y Prestación Servicio	0	107,500	107,500	107,500	107,500	107,500
H. Participaciones	0	0	0	0	0	0
(H=h1+h2+h3+h4+h5+h6+h7+h8+h9+h10+h11)						
h1) Fondo General de Participaciones			0			0
h2) Fondo de Fomento Municipal			0			0
h3) Fondo de Fiscalización y Recaudación			0			0
h4) Fondo de Compensación			0			0
h5) Fondo de Extracción de Hidrocarburos			0			0
h6) Impuesto Especial Sobre Producción y Servicios			0			0
h7) 0.136% de la Recaudación Federal Participable			0			0
h8) 3.17% Sobre Extracción de Petróleo			0			0
h9) Gasolinas y Diésel			0			0
h10) Fondo del Impuesto Sobre la Renta			0			0
h11) Fondo de Estabilización de los Ingresos de las Entidades Federativas			0			0
I. Incentivos Derivados de la Colaboración Fiscal (I=i1+i2+i3+i4+i5)	0	0	0	0	0	0
i1) Tenencia o Uso de Vehículos			0			0
i2) Fondo de Compensación ISAN			0			0
i3) Impuesto Sobre Automóviles Nuevos			0			0
i4) Fondo de Compensación de Repecos-Intermedios			0			0
i5) Otros Incentivos Económicos			0			0
J. Transferencias y Asignaciones	2,943,975	0	2,943,975	2,531,975	2,531,975	-412,000
K. Convenios	0	22,870,000	22,870,000	22,575,000	22,575,000	22,575,000
k1) Otros Convenios y Subsidios	0	22,870,000	22,870,000	22,575,000	22,575,000	22,575,000
L. Otros Ingresos de Libre Disposición (L=l1+l2)	0	0	0	0	0	0
l1) Participaciones en Ingresos Locales			0			0
l2) Otros Ingresos de Libre Disposición			0			0
I. Total de Ingresos de Libre Disposición (I=A+B+C+D+E+F+G+H+I+J+K+L)	2,943,975	22,978,538	25,922,513	25,215,522	25,215,522	22,271,547
Ingresos Excedentes de Ingresos de Libre Disposición						
Transferencias Federales Etiquetadas						
A. Aportaciones (A=a1+a2+a3+a4+a5+a6+a7+a8)	0	0	0	0	0	0
a1) Fondo de Aportaciones para la Nómina Educativa y Gasto Operativo			0			0
a2) Fondo de Aportaciones para los Servicios de Salud			0			0
a3) Fondo de Aportaciones para la Infraestructura Social			0			0
a4) Fondo de Aportaciones para el Fortalecimiento de los Municipios y de las Demarcaciones Territoriales del Distrito Federal			0			0
a5) Fondo de Aportaciones Múltiples			0			0
a6) Fondo de Aportaciones para la Educación Tecnológica y de Adultos			0			0
a7) Fondo de Aportaciones para la Seguridad Pública de los Estados y del Distrito Federal			0			0
a8) Fondo de Aportaciones para el Fortalecimiento de las Entidades Federativas			0			0
B. Convenios (B=b1+b2+b3+b4)	0	0	0	0	0	0
b1) Convenios de Protección Social en Salud			0			0
b2) Convenios de Descentralización			0			0
b3) Convenios de Reasignación			0			0
b4) Otros Convenios y Subsidios			0			0
C. Fondos Distintos de Aportaciones (C=c1+c2)	0	0	0	0	0	0
c1) Fondo para Entidades Federativas y Municipios Productores de Hidrocarburos			0			0
c2) Fondo Minero			0			0
D. Transferencias, Asignaciones, Subsidios y Subvenciones, y Pensiones y Jubilaciones	6,147,785	0	6,147,785	0	0	-6,147,785

INSTITUTO DE CIENCIA TECNOLOGIA E INNOVACION DEL ESTADO DE MICHOACAN DE OCAMPO (a)
Estado Analítico del Ejercicio del Presupuesto de Egresos Detallado - LDF
Clasificación por Objeto del Gasto (Capítulo y Concepto)
Del 1 de Enero al 30 de Noviembre de 2022 (b)
(PESOS)

Concepto (c)	Egresos					Subejercicio (e)
	Aprobado (d)	Ampliaciones/ (Reducciones)	Modificado	Devengado	Pagado	
I. Gasto No Etiquetado (I=A+B+C+D+E+F+G+H+I)	9,091,760	107,500	9,199,260	2,199,446	2,199,446	6,999,814
A. Servicios Personales (A=a1+a2+a3+a4+a5+a6+a7)	6,147,785	0	6,147,785	0	0	6,147,785
a1) Remuneraciones al Personal de Carácter Permanente	6,147,785	0	6,147,785	0	0	6,147,785
a2) Remuneraciones al Personal de Carácter Transitorio	0	0	0	0	0	0
a3) Remuneraciones Adicionales y Especiales	0	0	0	0	0	0
a4) Seguridad Social	0	0	0	0	0	0
a5) Otras Prestaciones Sociales y Económicas	0	0	0	0	0	0
a6) Previsiones	0	0	0	0	0	0
a7) Pago de Estímulos a Servidores Públicos	0	0	0	0	0	0
B. Materiales y Suministros (B=b1+b2+b3+b4+b5+b6+b7+b8+b9)	442,420	0	442,420	266,347	266,347	176,073
b1) Materiales de Administración, Emisión de Documentos y Artículos Oficiales	135,200	0	135,200	86,064	86,064	49,136
b2) Alimentos y Utensilios	25,900	0	25,900	18,093	18,093	7,807
b3) Materias Primas y Materiales de Producción y Comercialización	0	0	0	0	0	0
b4) Materiales y Artículos de Construcción y de Reparación	26,401	0	26,401	11,629	11,629	14,772
b5) Productos Químicos, Farmacéuticos y de Laboratorio	11,000	0	11,000	2,182	2,182	8,818
b6) Combustibles, Lubricantes y Aditivos	83,166	0	83,166	46,688	46,688	36,478
b7) Vestuario, Blancos, Prendas de Protección y Artículos Deportivos	47,500	0	47,500	46,020	46,020	1,480
b8) Materiales y Suministros Para Seguridad	0	0	0	0	0	0
b9) Herramientas, Refacciones y Accesorios Menores	113,253	0	113,253	55,671	55,671	57,582
C. Servicios Generales (C=c1+c2+c3+c4+c5+c6+c7+c8+c9)	1,651,687	107,500	1,759,187	1,351,629	1,351,629	407,558
c1) Servicios Básicos	82,391	0	82,391	53,057	53,057	29,334
c2) Servicios de Arrendamiento	86,391	0	86,391	64,595	64,595	21,796
c3) Servicios Profesionales, Científicos, Técnicos y Otros Servicios	467,700	107,500	575,200	455,710	455,711	119,490
c4) Servicios Financieros, Bancarios y Comerciales	34,179	0	34,179	31,947	31,947	2,232
c5) Servicios de Instalación, Reparación, Mantenimiento y Conservación	197,797	0	197,797	179,800	179,800	17,997
c6) Servicios de Comunicación Social y Publicidad	19,125	0	19,125	18,687	18,687	439
c7) Servicios de Traslado y Viáticos	30,123	0	30,123	29,297	29,297	826
c8) Servicios Oficiales	510,583	0	510,583	433,184	433,184	77,399
c9) Otros Servicios Generales	223,398	0	223,398	85,351	85,351	138,047
D. Transferencias, Asignaciones, Subsidios y Otras Ayudas (D=d1+d2+d3+d4+d5+d6+d7+d8+d9)	769,866	0	769,866	502,284	502,284	267,582
d1) Transferencias Internas y Asignaciones al Sector Público	0	0	0	0	0	0
d2) Transferencias al Resto del Sector Público	0	0	0	0	0	0
d3) Subsidios y Subvenciones	0	0	0	0	0	0
d4) Ayudas Sociales	769,866	0	769,866	502,284	502,284	267,582
d5) Pensiones y Jubilaciones	0	0	0	0	0	0
d6) Transferencias a Fideicomisos, Mandatos y Otros Análogos	0	0	0	0	0	0
d7) Transferencias a la Seguridad Social	0	0	0	0	0	0
d8) Donativos	0	0	0	0	0	0
d9) Transferencias al Exterior	0	0	0	0	0	0
E. Bienes Muebles, Inmuebles e Intangibles (E=e1+e2+e3+e4+e5+e6+e7+e8+e9)	80,002	0	80,002	79,187	79,187	816
e1) Mobiliario y Equipo de Administración	66,502	0	66,502	65,756	65,756	747
e2) Mobiliario y Equipo Educativo y Recreativo	0	0	0	0	0	0
e3) Equipo e Instrumental Médico y de Laboratorio	0	0	0	0	0	0
e4) Vehículos y Equipo de Transporte	0	0	0	0	0	0
e5) Equipo de Defensa y Seguridad	0	0	0	0	0	0
e6) Maquinaria, Otros Equipos y Herramientas	0	0	0	0	0	0
e7) Activos Biológicos	0	0	0	0	0	0
e8) Bienes Inmuebles	0	0	0	0	0	0
e9) Activos Intangibles	13,500	0	13,500	13,431	13,431	69
F. Inversión Pública (F=f1+f2+f3)	0	0	0	0	0	0
f1) Obra Pública en Bienes de Dominio Público	0	0	0	0	0	0
f2) Obra Pública en Bienes Propios	0	0	0	0	0	0
f3) Proyectos Productivos y Acciones de Fomento	0	0	0	0	0	0
G. Inversiones Financieras y Otras Provisiones (G=g1+g2+g3+g4+g5+g6+g7)	0	0	0	0	0	0
g1) Inversiones Para el Fomento de Actividades Productivas	0	0	0	0	0	0
g2) Acciones y Participaciones de Capital	0	0	0	0	0	0
g3) Compra de Títulos y Valores	0	0	0	0	0	0
g4) Concesión de Préstamos	0	0	0	0	0	0
g5) Inversiones en Fideicomisos, Mandatos y Otros Análogos	0	0	0	0	0	0
Fideicomiso de Desastres Naturales (Informativo)	0	0	0	0	0	0
g6) Otras Inversiones Financieras	0	0	0	0	0	0
g7) Provisiones para Contingencias y Otras Erogaciones Especiales	0	0	0	0	0	0
H. Participaciones y Aportaciones (H=h1+h2+h3)	0	0	0	0	0	0
h1) Participaciones	0	0	0	0	0	0
h2) Aportaciones	0	0	0	0	0	0
h3) Convenios	0	0	0	0	0	0
I. Deuda Pública (I=i1+i2+i3+i4+i5+i6+i7)	0	0	0	0	0	0
i1) Amortización de la Deuda Pública	0	0	0	0	0	0
i2) Intereses de la Deuda Pública	0	0	0	0	0	0
i3) Comisiones de la Deuda Pública	0	0	0	0	0	0
i4) Gastos de la Deuda Pública	0	0	0	0	0	0
i5) Costo por Coberturas	0	0	0	0	0	0
i6) Apoyos Financieros	0	0	0	0	0	0
i7) Adeudos de Ejercicios Fiscales Anteriores (ADEFAS)	0	0	0	0	0	0

INSTITUTO DE CIENCIA TECNOLOGIA E INNOVACIÓN DEL ESTADO DE MICHOACÁN DE OCAMPO (a)
 Estado Analítico del Ejercicio del Presupuesto de Egresos Detallado - LDF
 Clasificación por Objeto del Gasto (Capítulo y Concepto)
 Del 1 de Enero al 30 de Noviembre de 2022 (b)
 (PESOS)

Concepto (c)	Egresos					Subejercicio (e)
	Aprobado (d)	Ampliaciones/ (Reducciones)	Modificado	Devengado	Pagado	
II. Gasto Etiquetado (II=A+B+C+D+E+F+G+H+I)	0	22,871,038	22,871,038	1,715,300	1,715,300	21,155,738
A. Servicios Personales (A=a1+a2+a3+a4+a5+a6+a7)	0	0	0	0	0	0
a1) Remuneraciones al Personal de Carácter Permanente			0	0	0	0
a2) Remuneraciones al Personal de Carácter Transitorio			0	0	0	0
a3) Remuneraciones Adicionales y Especiales			0	0	0	0
a4) Seguridad Social			0	0	0	0
a5) Otras Prestaciones Sociales y Económicas			0	0	0	0
a6) Previsiones			0	0	0	0
a7) Pago de Estímulos a Servidores Públicos			0	0	0	0
B. Materiales y Suministros (B=b1+b2+b3+b4+b5+b6+b7+b8+b9)	0	0	0	0	0	0
b1) Materiales de Administración, Emisión de Documentos y Artículos Oficiales			0	0	0	0
b2) Alimentos y Utensilios			0	0	0	0
b3) Materias Primas y Materiales de Producción y Comercialización			0	0	0	0
b4) Materiales y Artículos de Construcción y de Reparación			0	0	0	0
b5) Productos Químicos, Farmacéuticos y de Laboratorio			0	0	0	0
b6) Combustibles, Lubricantes y Aditivos			0	0	0	0
b7) Vestuario, Blancos, Prendas de Protección y Artículos Deportivos			0	0	0	0
b8) Materiales y Suministros Para Seguridad			0	0	0	0
b9) Herramientas, Refacciones y Accesorios Menores			0	0	0	0
C. Servicios Generales (C=c1+c2+c3+c4+c5+c6+c7+c8+c9)	0	2,956,038	2,956,038	641,851	641,851	2,314,187
c1) Servicios Básicos			0	0	0	0
c2) Servicios de Arrendamiento			0	0	0	0
c3) Servicios Profesionales, Científicos, Técnicos y Otros Servicios	0	1,153,000	1,153,000	257,958	257,958	895,042
c4) Servicios Financieros, Bancarios y Comerciales	0	1,038	1,038	0	0	1,038
c5) Servicios de Instalación, Reparación, Mantenimiento y Conservación			0	0	0	0
c6) Servicios de Comunicación Social y Publicidad			0	0	0	0
c7) Servicios de Traslado y Viáticos			0	0	0	0
c8) Servicios Oficiales	0	1,802,000	1,802,000	383,893	383,893	1,418,107
c9) Otros Servicios Generales			0	0	0	0
D. Transferencias, Asignaciones, Subsidios y Otras Ayudas (D=d1+d2+d3+d4+d5+d6+d7+d8+d9)	0	18,915,000	18,915,000	1,010,809	1,010,809	17,904,191
d1) Transferencias Internas y Asignaciones al Sector Público			0	0	0	0
d2) Transferencias al Resto del Sector Público			0	0	0	0
d3) Subsidios y Subvenciones			0	0	0	0
d4) Ayudas Sociales	0	18,915,000	18,915,000	1,010,809	1,010,809	17,904,191
d5) Pensiones y Jubilaciones			0	0	0	0
d6) Transferencias a Fideicomisos, Mandatos y Otros Análogos			0	0	0	0
d7) Transferencias a la Seguridad Social			0	0	0	0
d8) Donativos			0	0	0	0
d9) Transferencias al Exterior			0	0	0	0
E. Bienes Muebles, Inmuebles e Intangibles (E=e1+e2+e3+e4+e5+e6+e7+e8+e9)	0	1,000,000	1,000,000	62,640	62,640	937,360
e1) Mobiliario y Equipo de Administración	0	500,000	500,000	62,640	62,640	437,360
e2) Mobiliario y Equipo Educativo y Recreativo			0	0	0	0
e3) Equipo e Instrumental Médico y de Laboratorio			0	0	0	0
e4) Vehículos y Equipo de Transporte			0	0	0	0
e5) Equipo de Defensa y Seguridad			0	0	0	0
e6) Maquinaria, Otros Equipos y Herramientas			0	0	0	0
e7) Activos Biológicos			0	0	0	0
e8) Bienes Inmuebles			0	0	0	0
e9) Activos Intangibles	0	500,000	500,000	0	0	500,000
F. Inversión Pública (F=f1+f2+f3)	0	0	0	0	0	0
f1) Obra Pública en Bienes de Dominio Público			0	0	0	0
f2) Obra Pública en Bienes Propios			0	0	0	0
f3) Proyectos Productivos y Acciones de Fomento			0	0	0	0
G. Inversiones Financieras y Otras Provisiones (G=g1+g2+g3+g4+g5+g6+g7)	0	0	0	0	0	0
g1) Inversiones Para el Fomento de Actividades Productivas			0	0	0	0
g2) Acciones y Participaciones de Capital			0	0	0	0
g3) Compra de Títulos y Valores			0	0	0	0
g4) Concesión de Préstamos			0	0	0	0
g5) Inversiones en Fideicomisos, Mandatos y Otros Análogos			0	0	0	0
Fideicomiso de Desastres Naturales (Informativo)			0	0	0	0
g6) Otras Inversiones Financieras			0	0	0	0
g7) Provisiones para Contingencias y Otras Erogaciones Especiales			0	0	0	0
H. Participaciones y Aportaciones (H=h1+h2+h3)	0	0	0	0	0	0
h1) Participaciones			0	0	0	0
h2) Aportaciones			0	0	0	0
h3) Convenios			0	0	0	0
I. Deuda Pública (I=i1+i2+i3+i4+i5+i6+i7)	0	0	0	0	0	0
i1) Amortización de la Deuda Pública			0	0	0	0
i2) Intereses de la Deuda Pública			0	0	0	0
i3) Comisiones de la Deuda Pública			0	0	0	0
i4) Gastos de la Deuda Pública			0	0	0	0
i5) Costo por Coberturas			0	0	0	0
i6) Apoyos Financieros			0	0	0	0
i7) Adeudos de Ejercicios Fiscales Anteriores (ADEFAS)			0	0	0	0
III. Total de Egresos (III = I + II)	9,091,760	22,978,538	32,070,298	3,914,746	3,914,746	28,155,552

INSTITUTO DE CIENCIA TECNOLOGÍA E INNOVACIÓN DEL ESTADO DE MICHOACÁN DE OCAMPO (a)
Estado Analítico del Ejercicio del Presupuesto de Egresos Detallado - LDF
Clasificación Administrativa
Del 1 de Enero al 30 de Noviembre de 2022 (b)
(PESOS)

Concepto (c)	Egresos					Subejercicio (e)
	Aprobado (d)	Ampliaciones/ (Reducciones)	Modificado	Devengado	Pagado	
I. Gasto No Etiquetado (I=A+B+C+D+E+F+G+H)	9,091,760	107,500	9,199,260	2,199,446	2,199,446	6,999,814
DIRECCION GENERAL	5,693,820	107,500	5,801,320	98,700	98,700	5,702,620
SUBDIRECCION DE VINCULACION	252,629	0	252,629	20,900	20,900	231,729
SUBDIRECCION DE DESARROLLO TECNOLOGICO	363,888	0	363,888	0	0	363,888
SUBDIRECCION DE INNOVACION	556,614	0	556,614	481,384	481,384	75,230
DELEGACION ADMINISTRATIVA	2,224,809	0	2,224,809	1,598,462	1,598,462	626,347
						0
						0
						0
II. Gasto Etiquetado (II=A+B+C+D+E+F+G+H)	0	22,871,038	22,871,038	1,715,300	1,715,300	21,155,738
DIRECCION GENERAL	0	1,000,000	1,000,000	62,640	62,640	937,360
SUBDIRECCION DE VINCULACION	0	250,000	250,000	227,302	227,302	22,698
SUBDIRECCION DE DESARROLLO TECNOLOGICO	0	18,653,000	18,653,000	308,560	308,560	18,344,440
SUBDIRECCION DE INNOVACION	0	2,105,000	2,105,000	702,249	702,249	1,402,751
DELEGACION ADMINISTRATIVA	0	863,038	863,038	414,549	414,549	448,489
						0
						0
						0
						0
III. Total de Egresos (III = I + II)	9,091,760	22,978,538	32,070,298	3,914,746	3,914,746	28,155,552

INSTITUTO DE CIENCIA TECNOLOGIA E INNOVACION DEL ESTADO DE MICHOACAN DE OCAMPO (a)
Estado Analítico del Ejercicio del Presupuesto de Egresos Detallado - LDF
Clasificación Funcional (Finalidad y Función)
Del 1 de Enero al 30 de Noviembre de 2022 (b)
(PESOS)

Concepto (c)	Egresos					Subejercicio (e)
	Aprobado (d)	Ampliaciones/ (Reducciones)	Modificado	Devengado	Pagado	
I. Gasto No Etiquetado (I=A+B+C+D)	9,091,760	107,500	9,199,260	2,199,446	2,199,446	6,999,814
A. Gobierno (A=a1+a2+a3+a4+a5+a6+a7+a8)	0	0	0	0	0	0
a1) Legislación	0	0	0	0	0	0
a2) Justicia	0	0	0	0	0	0
a3) Coordinación de la Política de Gobierno	0	0	0	0	0	0
a4) Relaciones Exteriores	0	0	0	0	0	0
a5) Asuntos Financieros y Hacendarios	0	0	0	0	0	0
a6) Seguridad Nacional	0	0	0	0	0	0
a7) Asuntos de Orden Público y de Seguridad Interior	0	0	0	0	0	0
a8) Otros Servicios Generales	0	0	0	0	0	0
B. Desarrollo Social (B=b1+b2+b3+b4+b5+b6+b7)	9,091,760	0	9,091,760	2,181,946	2,181,946	6,909,814
b1) Protección Ambiental	0	0	0	0	0	0
b2) Vivienda y Servicios a la Comunidad	0	0	0	0	0	0
b3) Salud	0	0	0	0	0	0
b4) Recreación, Cultura y Otras Manifestaciones Sociales	0	0	0	0	0	0
b5) Educación	9,091,760	0	9,091,760	2,181,946	2,181,946	6,909,814
b6) Protección Social	0	0	0	0	0	0
b7) Otros Asuntos Sociales	0	0	0	0	0	0
C. Desarrollo Económico (C=c1+c2+c3+c4+c5+c6+c7+c8+c9)	0	107,500	107,500	17,500	17,500	90,000
c1) Asuntos Económicos, Comerciales y Laborales en General	0	0	0	0	0	0
c2) Agropecuaria, Silvicultura, Pesca y Caza	0	0	0	0	0	0
c3) Combustibles y Energía	0	0	0	0	0	0
c4) Minería, Manufacturas y Construcción	0	0	0	0	0	0
c5) Transporte	0	0	0	0	0	0
c6) Comunicaciones	0	0	0	0	0	0
c7) Turismo	0	0	0	0	0	0
c8) Ciencia, Tecnología e Innovación	0	107,500	107,500	17,500	17,500	90,000
c9) Otras Industrias y Otros Asuntos Económicos	0	0	0	0	0	0
D. Otras No Clasificadas en Funciones Anteriores (D=d1+d2+d3+d4)	0	0	0	0	0	0
d1) Transacciones de la Deuda Publica / Costo Financiero de la Deuda	0	0	0	0	0	0
d2) Transferencias, Participaciones y Aportaciones Entre Diferentes Niveles y Ordenes de Gobierno	0	0	0	0	0	0
d3) Saneamiento del Sistema Financiero	0	0	0	0	0	0
d4) Adeudos de Ejercicios Fiscales Anteriores	0	0	0	0	0	0
II. Gasto Etiquetado (II=A+B+C+D)	0	22,871,038	22,871,038	1,715,300	1,715,300	21,155,738
A. Gobierno (A=a1+a2+a3+a4+a5+a6+a7+a8)	0	0	0	0	0	0
a1) Legislación	0	0	0	0	0	0
a2) Justicia	0	0	0	0	0	0
a3) Coordinación de la Política de Gobierno	0	0	0	0	0	0
a4) Relaciones Exteriores	0	0	0	0	0	0
a5) Asuntos Financieros y Hacendarios	0	0	0	0	0	0
a6) Seguridad Nacional	0	0	0	0	0	0
a7) Asuntos de Orden Público y de Seguridad Interior	0	0	0	0	0	0
a8) Otros Servicios Generales	0	0	0	0	0	0
B. Desarrollo Social (B=b1+b2+b3+b4+b5+b6+b7)	0	0	0	0	0	0
b1) Protección Ambiental	0	0	0	0	0	0
b2) Vivienda y Servicios a la Comunidad	0	0	0	0	0	0
b3) Salud	0	0	0	0	0	0
b4) Recreación, Cultura y Otras Manifestaciones Sociales	0	0	0	0	0	0
b5) Educación	0	0	0	0	0	0
b6) Protección Social	0	0	0	0	0	0
b7) Otros Asuntos Sociales	0	0	0	0	0	0
C. Desarrollo Económico (C=c1+c2+c3+c4+c5+c6+c7+c8+c9)	0	22,871,038	22,871,038	1,715,300	1,715,300	21,155,738
c1) Asuntos Económicos, Comerciales y Laborales en General	0	0	0	0	0	0
c2) Agropecuaria, Silvicultura, Pesca y Caza	0	0	0	0	0	0
c3) Combustibles y Energía	0	0	0	0	0	0
c4) Minería, Manufacturas y Construcción	0	0	0	0	0	0
c5) Transporte	0	0	0	0	0	0
c6) Comunicaciones	0	0	0	0	0	0
c7) Turismo	0	0	0	0	0	0
c8) Ciencia, Tecnología e Innovación	0	22,871,038	22,871,038	1,715,300	1,715,300	21,155,738
c9) Otras Industrias y Otros Asuntos Económicos	0	0	0	0	0	0

INSTITUTO DE CIENCIA TECNOLOGIA E INNOVACION DEL ESTADO DE MICHOACAN DE OCAMPO (a)
 Estado Analítico del Ejercicio del Presupuesto de Egresos Detallado - LDF
 Clasificación Funcional (Finalidad y Función)
 Del 1 de Enero al 30 de Noviembre de 2022 (b)
 (PESOS)

Concepto (c)	Egresos					Subejercicio (e)
	Aprobado (d)	Ampliaciones/ (Reducciones)	Modificado	Devengado	Pagado	
D. Otras No Clasificadas en Funciones Anteriores (D=d1+d2+d3+d4)	0	0	0	0	0	0
d1) Transacciones de la Deuda Publica / Costo Financiero de la Deuda			0			0
d2) Transferencias, Participaciones y Aportaciones Entre Diferentes Niveles y Ordenes de Gobierno			0			0
d3) Saneamiento del Sistema Financiero			0			0
d4) Adeudos de Ejercicios Fiscales Anteriores			0			0
III. Total de Egresos (III = I + II)	9,091,760	22,978,538	32,070,298	3,914,746	3,914,746	28,155,552

INSTITUTO DE CIENCIA TECNOLOGIA E INNOVACION DEL ESTADO DE MICHOACAN DE OCAMPO (a)
 Proyecciones de Ingresos - LDF
 (PESOS)
 (CIFRAS NOMINALES)

Concepto (b)	Año en Cuestión 2022 (de Iniciativa de Ley) (c)	2023(d)	2024 (d)	2025 (d)	2026 (d)	2027 (d)
1. Ingresos de Libre Disposición (1=A+B+C+D+E+F+G+H+I+J+K+L)	0	0	0	0	0	0
A. Impuestos	0	0	0	0	0	0
B. Cuotas y Aportaciones de Seguridad Social	0	0	0	0	0	0
C. Contribuciones de Mejoras	0	0	0	0	0	0
D. Derechos	0	0	0	0	0	0
E. Productos	0	0	0	0	0	0
F. Aprovechamientos	0	0	0	0	0	0
G. Ingresos por Venta de Bienes y Prestación de Servicios	0	0	0	0	0	0
H. Participaciones	0	0	0	0	0	0
I. Incentivos Derivados de la Colaboración Fiscal	0	0	0	0	0	0
J. Transferencias y Asignaciones	0	0	0	0	0	0
K. Convenios	0	0	0	0	0	0
L. Otros Ingresos de Libre Disposición	0	0	0	0	0	0
2. Transferencias Federales Etiquetadas (2=A+B+C+D+E)	0	0	0	0	0	0
A. Aportaciones	0	0	0	0	0	0
B. Convenios	0	0	0	0	0	0
C. Fondos Distintos de Aportaciones	0	0	0	0	0	0
D. Transferencias, Asignaciones, Subsidios y Subvenciones, y Pensiones y Jubilaciones	0	0	0	0	0	0
E. Otras Transferencias Federales Etiquetadas	0	0	0	0	0	0
3. Ingresos Derivados de Financiamientos (3=A)	0	0	0	0	0	0
A. Ingresos Derivados de Financiamientos	0	0	0	0	0	0
4. Total de Ingresos Proyectados (4=1+2+3)	0	0	0	0	0	0
Datos Informativos						
1. Ingresos Derivados de Financiamientos con Fuente de Pago de Recursos de Libre Disposición	0	0	0	0	0	0
2. Ingresos derivados de Financiamientos con Fuente de Pago de Transferencias Federales Etiquetadas	0	0	0	0	0	0
3. Ingresos Derivados de Financiamiento (3 = 1 + 2)	0	0	0	0	0	0

INSTITUTO DE CIENCIA TECNOLOGIA E INNOVACION DEL ESTADO DE MICHOACAN DE OCAMPO (a)
 Proyecciones de Egresos - LDF
 (PESOS)
 (CIFRAS NOMINALES)

Concepto (b)	Año en Cuestión	2023(d)	2024 (d)	2025 (d)	2026 (d)	2027 (d)
	2022 (de proyecto de presupuesto) (c)					
1. Gasto No Etiquetado (1=A+B+C+D+E+F+G+H+I)	0	0	0	0	0	0
A. Servicios Personales	0	0	0	0	0	0
B. Materiales y Suministros	0	0	0	0	0	0
C. Servicios Generales	0	0	0	0	0	0
D. Transferencias, Asignaciones, Subsidios y Otras Ayudas	0	0	0	0	0	0
E. Bienes Muebles, Inmuebles e Intangibles	0	0	0	0	0	0
F. Inversión Pública	0	0	0	0	0	0
G. Inversiones Financieras y Otras Provisiones	0	0	0	0	0	0
H. Participaciones y Aportaciones	0	0	0	0	0	0
I. Deuda Pública	0	0	0	0	0	0
2. Gasto Etiquetado (2=A+B+C+D+E+F+G+H+I)	0	0	0	0	0	0
A. Servicios Personales	0	0	0	0	0	0
B. Materiales y Suministros	0	0	0	0	0	0
C. Servicios Generales	0	0	0	0	0	0
D. Transferencias, Asignaciones, Subsidios y Otras Ayudas	0	0	0	0	0	0
E. Bienes Muebles, Inmuebles e Intangibles	0	0	0	0	0	0
F. Inversión Pública	0	0	0	0	0	0
G. Inversiones Financieras y Otras Provisiones	0	0	0	0	0	0
H. Participaciones y Aportaciones	0	0	0	0	0	0
I. Deuda Pública	0	0	0	0	0	0
3. Total de Egresos Proyectados (3 = 1 + 2)	0	0	0	0	0	0

INSTITUTO DE CIENCIA TECNOLOGIA E INNOVACION DEL ESTADO DE MICHOACAN DE OCAMPO (a)
Resultados de Egresos - LDF
(PESOS)

Concepto (b)	2017 (c)	2018 (c)	2019 (c)	2020 (c)	2021 (c)	2022 (d)
1. Gasto No Etiquetado (1=A+B+C+D+E+F+G+H+I)	0	0	0	12,344,353	0	0
A. Servicios Personales	0	0	0	0	0	0
B. Materiales y Suministros	0	0	0	0	0	0
C. Servicios Generales	0	0	0	0	0	0
D. Transferencias, Asignaciones, Subsidios y Otras Ayudas	0	0	0	12,344,353	0	0
E. Bienes Muebles, Inmuebles e Intangibles	0	0	0	0	0	0
F. Inversión Pública	0	0	0	0	0	0
G. Inversiones Financieras y Otras Provisiones	0	0	0	0	0	0
H. Participaciones y Aportaciones	0	0	0	0	0	0
I. Deuda Pública	0	0	0	0	0	0
2. Gasto Etiquetado (2=A+B+C+D+E+F+G+H+I)	0	0	0	0	0	0
A. Servicios Personales	0	0	0	0	0	0
B. Materiales y Suministros	0	0	0	0	0	0
C. Servicios Generales	0	0	0	0	0	0
D. Transferencias, Asignaciones, Subsidios y Otras Ayudas	0	0	0	0	0	0
E. Bienes Muebles, Inmuebles e Intangibles	0	0	0	0	0	0
F. Inversión Pública	0	0	0	0	0	0
G. Inversiones Financieras y Otras Provisiones	0	0	0	0	0	0
H. Participaciones y Aportaciones	0	0	0	0	0	0
I. Deuda Pública	0	0	0	0	0	0
3. Total del Resultado de Egresos (3=1+2)	0	0	0	12,344,353	0	0