INSTITUTO DE CIENCIA, TECNOLOGÍA E INNOVACIÓN DEL ESTADO DE MICHOACÁN DE OCAMPO

ESTADOS FINANCIEROS DE FEBRERO 2024

Instituto de Ciencia, Tecnología e Innovación

GOBIERNO DE MICHOACÁN

Calzada Juárez #1446
Col. Villa Universidad C.P. 58060
Morelia Michoacán

ÍNDICE

I. INFORMACIÓN CONTABLE

a) ESTADO DE ACTIVIDADES

b) ESTADO DE SITUACIÓN FINANCIERA

c) ESTADO DE VARIACIÓN EN LA HACIENDA PÚBLICA

d) ESTADO DE CAMBIOS EN LA SITUACIÓN FINANCIERA

e) ESTADO DE FLUJO DE EFECTIVO

f) INFORME SOBRE PASIVOS CONTINGENTES

g) NOTAS A LOS ESTADOS FINANCIEROS

h) ESTADO ANALÍTICO DEL ACTIVO

i) ESTADO ANALÍTICO DE LA DEUDA DE OTROS PASIVOS

Instituto de Ciencia, Tecnología e Innovación

GOBIERNO DE MICHOACÁN

Calzada Juárez #1446
Col. Villa Universidad C.P. 58060
Morelia Michoacán

II. INFORMACIÓN PRESUPUESTARIA

a) ESTADO ANALÍTICO DE INGRESOS, DEL QUE SE DERIVARÁ LA PRESENTACIÓN EN CLASIFICACIÓN ECONÓMICA POR FUENTE DE FINANCIAMIENTO Y CONCEPTO, INCLUYENDO LOS INGRESOS EXCEDENTES GENERADOS.

b) ESTADO ANALÍTICO DEL EJERCICIO DEL PRESUPUESTO DE EGRESOS DEL QUE SE DERIVAN LAS CLASIFICACIÓNES SIGUIENTES:

1. ADMINISTRATIVA
2. ECONÓMICA
3. POR OBJETO DE GASTO
4. FUNCIONAL

c) ENDEUDAMIENTO NETO, FINANCIAMIENTO MENOS AMORTIZACIÓN DEL QUE SE DERIVARÁ LA CLASIFICACIÓN POR SU ORIGEN EN INTERNO Y EXTERNO.

d) INTERESES DE LA DEUDA.

III. INFORMACIÓN PROGRAMÁTICA

a) GASTO POR CATEGORÍA PROGRAMÁTICA

b) INDICADORES DE RESULTADOS

ANEXOS

1) BALANZA DE COMPROBACIÓ N

2) ESTADO DE CUENTA BANCARIA

3) LEY DE DISCIPLINA FINANCIERA

Instituto de Ciencia, Tecnología e Innovación

GOBIERNO DE MICHOACÁN

Calzada Juárez #1446
Col. Villa Universidad C.P. 58060
Morelia Michoacán

INFORMACIÓN CONTABLE

Instituto de Ciencia,
Tecnología e Innovación
GOBIERNO DE MICHOACÁN

Calzada Juárez #1446
Col. Villa Universidad C.P. 58060
Morelia Michoacán

a)

ESTADO DE ACTIVIDADES

Instituto de Ciencia,
Tecnología e Innovación
GOBIERNO DE MICHOACÁN

Calzada Juárez #1446
Col. Villa Universidad C.P. 58060
Morelia Michoacán

INSTITUTO DE CIENCIA TECNOLOGÍA E INNOVACIÓN DEL MICHOACÁN

Estado de Actividades

Usr: natividad

Rep: rptEstadoActividades

Del 01/ene./2024 al 29/feb./2024

(Cifras en Pesos)

Fecha y hora de Impresión 01/abr./2024 02:24 p. m.

Concepto	2024	2023
INGRESOS Y OTROS BENEFICIOS		
INGRESOS DE GESTIÓN	**$11,750.98**	**$63,311.66**
IMPUESTOS	$0.00	$0.00
CUOTAS Y APORTACIONES DE SEGURIDAD SOCIAL	$0.00	$0.00
CONTRIBUCIONES DE MEJORAS	$0.00	$0.00
DERECHOS	$0.00	$0.00
PRODUCTOS	$816.34	$7,311.66
APROVECHAMIENTOS	$0.00	$0.00
INGRESOS POR VENTA DE BIENES Y PRESTACIÓN DE SERVICIOS	$10,934.64	$56,000.00
PARTICIPACIONES, APORTACIONES, CONVENIOS, INCENTIVOS DERIVADOS DE LA COLABORACIÓN FISCAL, FONDOS DISTINTOS DE APORTACIONES, TRANSFERENCIAS, ASIGNACIONES, SUBSIDIOS Y SUBVENCIONES, Y PENSIONES Y JUBILACIONES	**$325,504.46**	**$60,746,429.57**
PARTICIPACIONES, APORTACIONES, CONVENIOS, INCENTIVOS DERIVADOS DE LA COLABORACIÓN FISCAL Y FONDOS DISTINTOS DE APORTACIONES	$0.00	$44,607,564.00
TRANSFERENCIAS, ASIGNACIONES, SUBSIDIOS Y SUBVENCIONES, Y PENSIONES Y JUBILACIONES	$325,504.46	$16,138,865.57
OTROS INGRESOS Y BENEFICIOS	**$0.00**	**$0.00**
INGRESOS FINANCIEROS	$0.00	$0.00
INCREMENTO POR VARIACIÓN DE INVENTARIOS	$0.00	$0.00
DISMINUCIÓN DEL EXCESO DE ESTIMACIONES POR PÉRDIDA O DETERIORO U OBSOLESCENCIA	$0.00	$0.00
DISMINUCIÓN DEL EXCESO DE PROVISIONES	$0.00	$0.00
OTROS INGRESOS Y BENEFICIOS VARIOS	$0.00	$0.00
Total de Ingresos y Otros Beneficios	**$337,255.44**	**$60,809,741.23**
GASTOS Y OTRAS PÉRDIDAS		
GASTOS DE FUNCIONAMIENTO	**$194,648.14**	**$19,047,516.69**
SERVICIOS PERSONALES	$0.00	$8,082,619.63
MATERIALES Y SUMINISTROS	$25,956.85	$555,525.37
SERVICIOS GENERALES	$168,691.29	$10,409,371.69
TRANSFERENCIAS, ASIGNACIONES, SUBSIDIOS Y OTRAS AYUDAS	**$28,000.00**	**$35,599,950.81**
TRANSFERENCIAS INTERNAS Y ASIGNACIONES AL SECTOR PÚBLICO	$0.00	$0.00
TRANSFERENCIAS AL RESTO DEL SECTOR PÚBLICO	$0.00	$0.00
SUBSIDIOS Y SUBVENCIONES	$0.00	$0.00
AYUDAS SOCIALES	$28,000.00	$35,599,950.81
PENSIONES Y JUBILACIONES	$0.00	$0.00
TRANSFERENCIAS A FIDEICOMISOS, MANDATOS Y CONTRATOS ANÁLOGOS	$0.00	$0.00
TRANSFERENCIAS A LA SEGURIDAD SOCIAL	$0.00	$0.00
DONATIVOS	$0.00	$0.00
TRANSFERENCIAS AL EXTERIOR	$0.00	$0.00
PARTICIPACIONES Y APORTACIONES	**$0.00**	**$0.00**
PARTICIPACIONES	$0.00	$0.00
APORTACIONES	$0.00	$0.00
CONVENIOS	$0.00	$0.00
INTERESES, COMISIONES Y OTROS GASTOS DE LA DEUDA PÚBLICA	**$0.00**	**$0.00**
INTERESES DE LA DEUDA PÚBLICA	$0.00	$0.00
COMISIONES DE LA DEUDA PÚBLICA	$0.00	$0.00
GASTOS DE LA DEUDA PÚBLICA	$0.00	$0.00
COSTO POR COBERTURAS	$0.00	$0.00
APOYOS FINANCIEROS	$0.00	$0.00
OTROS GASTOS Y PÉRDIDAS EXTRAORDINARIAS	**$0.00**	**$0.00**
ESTIMACIONES, DEPRECIACIONES, DETERIOROS, OBSOLESCENCIA Y AMORTIZACIONES	$0.00	$0.00
PROVISIONES	$0.00	$0.00
DISMINUCIÓN DE INVENTARIOS	$0.00	$0.00
OTROS GASTOS	$0.00	$0.00

INSTITUTO DE CIENCIA TECNOLOGÍA E INNOVACIÓN DEL MICHOACÁN

Estado de Actividades

Usr: natividad
Rep: rptEstadoActividades

Del 01/ene./2024 al 29/feb./2024
(Cifras en Pesos)

Fecha y hora de Impresión 01/abr./2024 02:24 p. m.

Concepto	2024	2023
INVERSIÓN PÚBLICA	**$0.00**	**$0.00**
INVERSIÓN PÚBLICA NO CAPITALIZABLE	$0.00	$0.00
Total de Gastos y otras Pérdidas	**$222,648.14**	**$54,647,467.50**
Resultados del Ejercicio (Ahorro/Desahorro)	**$114,607.30**	**$6,162,273.73**

"Bajo protesta de decir verdad declaramos que los Estados Financieros y sus notas, son razonablemente correctos y son responsabilidad del emisor".

DRA. ALEJANDRA OCHOA ZARZOSA
DIRECTORA GENERAL

L.A.E. ALBA MELISSA AYALA CURIEL
DELEGADA ADMINISTRATIVA

L.A. OSCAR DÍAZ SÁNCHEZ
JEFE DE DEPARTAMENTO DE RECURSOS FINANCIEROS, HUMANOS Y MATERIALES

b)

ESTADO DE SITUACIÓN FINANCIERA

Instituto de Ciencia,
Tecnología e Innovación
GOBIERNO DE MICHOACÁN

Calzada Juárez #1446
Col. Villa Universidad C.P. 58060
Morelia Michoacán

INSTITUTO DE CIENCIA TECNOLOGÍA E INNOVACIÓN DEL ESTADO DE MICHOACÁN DE OCAMPO

MICHOACAN

Estado de Situación Financiera

Usr: natividad

Rep: rptEstadoSituacionFinanciera

Al 29/feb./2024

(Cifras en Pesos)

Fecha y hora de Impresión: 01/abr./2024 02:25 p. m.

CONCEPTO	2024	2023
ACTIVO		
ACTIVO CIRCULANTE		
EFECTIVO Y EQUIVALENTES	$2,855,601.32	$3,199,111.65
DERECHOS A RECIBIR EFECTIVO O EQUIVALENTES	$3,053,952.72	$5,757,339.68
DERECHOS A RECIBIR BIENES O SERVICIOS	$0.00	$0.00
INVENTARIOS	$0.00	$0.00
ALMACENES	$0.00	$0.00
ESTIMACIÓN POR PÉRDIDA O DETERIORO DE ACTIVOS CIRCULANTES	$0.00	$0.00
OTROS ACTIVOS CIRCULANTES	$0.00	$0.00
Total de Activos Circulantes	**$5,909,554.04**	**$8,956,451.33**
ACTIVO NO CIRCULANTE		
INVERSIONES FINANCIERAS A LARGO PLAZO	$0.00	$0.00
DERECHOS A RECIBIR EFECTIVO O EQUIVALENTES A LARGO PLAZO	$0.00	$0.00
BIENES INMUEBLES, INFRAESTRUCTURA Y CONSTRUCCIONES EN PROCESO	$0.00	$0.00
BIENES MUEBLES	$3,689,227.63	$3,664,228.47
ACTIVOS INTANGIBLES	$425,476.00	$425,476.00
DEPRECIACIÓN, DETERIORO Y AMORTIZACIÓN ACUMULADA DE BIENES	$0.00	$0.00
ACTIVOS DIFERIDOS	$0.00	$0.00
ESTIMACIÓN POR PÉRDIDA O DETERIORO DE ACTIVOS NO CIRCULANTES	$0.00	$0.00
OTROS ACTIVOS NO CIRCULANTES	$0.00	$0.00
Total de Activos No Circulantes	**$4,114,703.63**	**$4,089,704.47**
Total del Activo	**$10,024,257.67**	**$13,046,155.80**

CONCEPTO	2024	2023
PASIVO		
PASIVO CIRCULANTE		
CUENTAS POR PAGAR A CORTO PLAZO	$1,664,466.89	$4,385,734.41
DOCUMENTOS POR PAGAR A CORTO PLAZO	$0.00	$0.00
PORCIÓN A CORTO PLAZO DE LA DEUDA PÚBLICA A LARGO PLAZO	$0.00	$0.00
TÍTULOS Y VALORES A CORTO PLAZO	$0.00	$0.00
PASIVOS DIFERIDOS A CORTO PLAZO	$0.00	$0.00
FONDOS Y BIENES DE TERCEROS EN GARANTÍA Y/O ADMINISTRACIÓN A CORTO PLAZO	$0.00	$0.00
PROVISIONES A CORTO PLAZO	$0.00	$0.00
OTROS PASIVOS A CORTO PLAZO	$0.00	$0.00
Total de Pasivos Circulantes	**$1,664,466.89**	**$4,385,734.41**
PASIVO NO CIRCULANTE		
CUENTAS POR PAGAR A LARGO PLAZO	$0.00	$0.00
DOCUMENTOS POR PAGAR A LARGO PLAZO	$0.00	$0.00
DEUDA PÚBLICA A LARGO PLAZO	$0.00	$0.00
PASIVOS DIFERIDOS A LARGO PLAZO	$0.00	$0.00
FONDOS Y BIENES DE TERCEROS EN GARANTÍA Y/O ADMINISTRACIÓN A LARGO PLAZO	$0.00	$0.00
PROVISIONES A LARGO PLAZO	$0.00	$0.00
Total de Pasivos No Circulantes	**$0.00**	**$0.00**
Total del Pasivo	**$1,664,466.89**	**$4,385,734.41**
HACIENDA PÚBLICA/ PATRIMONIO		
HACIENDA PÚBLICA/PATRIMONIO CONTRIBUIDO	**$0.00**	**$0.00**
APORTACIONES	$0.00	$0.00
DONACIONES DE CAPITAL	$0.00	$0.00
ACTUALIZACIÓN DE LA HACIENDA PÚBLICA/PATRIMONIO	$0.00	$0.00
HACIENDA PÚBLICA /PATRIMONIO GENERADO	**$8,359,790.78**	**$8,660,421.39**
RESULTADOS DEL EJERCICIO (AHORRO/ DESAHORRO)	$114,607.30	$6,162,273.73
RESULTADOS DE EJERCICIOS ANTERIORES	-$1,104,216.70	-$7,266,490.43
REVALÚOS	$0.00	$0.00
RESERVAS	$0.00	$0.00

INSTITUTO DE CIENCIA TECNOLOGÍA E INNOVACIÓN DEL ESTADO DE MICHOACÁN DE OCAMPO

MICHOACAN

Estado de Situación Financiera

Al 29/feb./2024

(Cifras en Pesos)

Usr: natividad

Rep: rptEstadoSituacionFinanciera

Fecha y hora de Impresión | 01/abr./2024 02:25 p. m.

CONCEPTO	2024	2023	CONCEPTO	2024	2023
			RECTIFICACIONES DE RESULTADOS DE EJERCICIOS ANTERIORES	$9,349,400.18	$9,764,638.09
			EXCESO O INSUFICIENCIA EN LA ACTUALIZACIÓN DE LA HACIENDA PÚBLICA/ PATRIMONIO	**$0.00**	**$0.00**
			RESULTADO POR POSICIÓN MONETARIA	$0.00	$0.00
			RESULTADO POR TENENCIA DE ACTIVOS NO MONETARIOS	$0.00	$0.00
			Total Hacienda Pública/Patrimonio	**$8,359,790.78**	**$8,660,421.39**
			Total del Pasivo y Hacienda Pública/Patrimonio	**$10,024,257.67**	**$13,046,155.80**

INSTITUTO DE CIENCIA TECNOLOGÍA E INNOVACIÓN DEL ESTADO DE MICHOACÁN DE OCAMPO

MICHOACAN

Estado de Situación Financiera

Usr: natividad

Rep: rptEstadoSituacionFinanciera

Al 29/feb./2024

(Cifras en Pesos)

Fecha y hora de Impresión: 01/abr./2024 02:25 p. m.

CONCEPTO	2024	2023
CUENTAS DE ORDEN CONTABLES		
VALORES	**$0.00**	**$0.00**
VALORES EN CUSTODIA	$0.00	$0.00
CUSTODIA DE VALORES	$0.00	$0.00
INSTRUMENTOS DE CRÉDITO PRESTADOS A FORMADORES DE MERCADO	$0.00	$0.00
PRESTAMO DE INSTRUMENTOS DE CRÉDITO A FORMADORES DE MERCADO Y SU GARANTÍA	$0.00	$0.00
INSTRUMENTOS DE CRÉDITO RECIBIDOS EN GARANTÍA DE LOS FORMADORES DE MERCADO	$0.00	$0.00
GARANTÍA DE CRÉDITOS RECIBIDOS DE LOS FORMADORES DE MERCADO	$0.00	$0.00
EMISIÓN DE OBLIGACIONES	**$0.00**	**$0.00**
AUTORIZACIÓN PARA LA EMISIÓN DE BONOS, TÍTULOS Y VALORES DE LA DEUDA PÚBLICA INTERNA	$0.00	$0.00
AUTORIZACIÓN PARA LA EMISIÓN DE BONOS, TÍTULOS Y VALORES DE LA DEUDA PÚBLICA EXTERNA	$0.00	$0.00
EMISIONES AUTORIZADAS DE LA DEUDA PÚBLICA INTERNA Y EXTERNA	$0.00	$0.00
SUSCRIPCIÓN DE CONTRATOS DE PRÉSTAMOS Y OTRAS OBLIGACIONES DE LA DEUDA PÚBLICA INTERNA	$0.00	$0.00
SUSCRIPCIÓN DE CONTRATOS DE PRÉSTAMOS Y OTRAS OBLIGACIONES DE LA DEUDA PÚBLICA EXTERNA	$0.00	$0.00
CONTRATOS DE PRÉSTAMOS Y OTRAS OBLIGACIONES DE LA DEUDA PÚBLICA INTERNA Y EXTERNA	$0.00	$0.00
AVALES Y GARANTÍAS	**$0.00**	**$0.00**
AVALES AUTORIZADOS	$0.00	$0.00
AVALES FIRMADOS	$0.00	$0.00
FIANZAS Y GARANTÍAS RECIBIDAS POR DEUDAS A COBRAR	$0.00	$0.00
FIANZAS Y GARANTÍAS RECIBIDAS	$0.00	$0.00
FIANZAS OTORGADAS PARA RESPALDAR OBLIGACIONES NO FISCALES DEL GOBIERNO	$0.00	$0.00
FIANZAS OTORGADAS DEL GOBIERNO PARA RESPALDAR OBLIGACIONES NO FISCALES	$0.00	$0.00
JUICIOS	**$0.00**	**$0.00**
DEMANDAS JUDICIALES EN PROCESO DE RESOLUCIÓN	$0.00	$0.00
RESOLUCIÓN DE DEMANDAS EN PROCESO JUDICIAL	$0.00	$0.00
INVERSIÓN MEDIANTE PROYECTOS PARA PRESTACIÓN DE SERVICIOS (PPS) Y SIMILARES	**$0.00**	**$0.00**
CONTRATOS PARA INVERSIÓN MEDIANTE PROYECTOS PARA PRESTACIÓN DE SERVICIOS (PPS) Y SIMILARES	$0.00	$0.00
INVERSIÓN PÚBLICA CONTRATADA MEDIANTE PROYECTOS PARA PRESTACIÓN DE SERVICIOS (PPS) Y SIMILARES	$0.00	$0.00
BIENES CONCESIONADOS O EN COMODATO	**$0.00**	**$0.00**
BIENES BAJO CONTRATO EN CONCESIÓN	$0.00	$0.00
CONTRATO DE CONCESIÓN POR BIENES	$0.00	$0.00
BIENES BAJO CONTRATO EN COMODATO	$0.00	$0.00
CONTRATO DE COMODATO POR BIENES	$0.00	$0.00

INSTITUTO DE CIENCIA TECNOLOGÍA E INNOVACIÓN DEL ESTADO DE MICHOACÁN DE OCAMPO

MICHOACAN

Estado de Situación Financiera

Al 29/feb./2024

(Cifras en Pesos)

Usr: natividad

Rep: rptEstadoSituacionFinanciera

Fecha y hora de Impresión | 01/abr./2024 02:25 p. m.

CONCEPTO	2024	2023
CUENTAS DE ORDEN PRESUPUESTARIAS		
LEY DE INGRESOS		
LEY DE INGRESOS ESTIMADA	$12,094,797.00	$13,818,428.00
LEY DE INGRESOS POR EJECUTAR	$11,769,292.54	$0.00
MODIFICACIONES A LA LEY DE INGRESOS ESTIMADA	$11,750.98	$46,991,313.23
LEY DE INGRESOS DEVENGADA	$337,255.44	$60,809,741.23
LEY DE INGRESOS RECAUDADA	$337,255.44	$58,088,750.93
PRESUPUESTO DE EGRESOS		
PRESUPUESTO DE EGRESOS APROBADO	$12,094,797.00	$13,818,428.00
PRESUPUESTO DE EGRESOS POR EJERCER	$11,851,941.84	$3,181,867.39
MODIFICACIONES AL PRESUPUESTO DE EGRESOS APROBADO	$11,750.98	$46,991,313.23
PRESUPUESTO DE EGRESOS COMPROMETIDO	$254,606.14	$57,627,873.84
PRESUPUESTO DE EGRESOS DEVENGADO	$247,647.30	$57,613,044.00
PRESUPUESTO DE EGRESOS EJERCIDO	$247,647.30	$57,613,044.00
PRESUPUESTO DE EGRESOS PAGADO	$247,647.30	$54,892,053.17

"Bajo protesta de decir verdad declaramos que los Estados Financieros y sus notas, son razonablemente correctos y son responsabilidad del emisor".

DRA. ALEJANDRA OCHOA ZARZOSA
DIRECTORA GENERAL

L.A.E. ALBA MELISSA AYALA CURIEL
DELEGADA ADMINISTRATIVA

L.A. OSCAR DIAZ SANCHEZ
JEFE DE DEPARTAMENTO DE RECURSOS FINANCIEROS, HUMANOS Y MATERIALES

c)

ESTADO DE VARIACIÓN EN LA HACIENDA PÚBLICA

Instituto de Ciencia,
Tecnología e Innovación
GOBIERNO DE MICHOACÁN

Calzada Juárez #1446
Col. Villa Universidad C.P. 58060
Morelia Michoacán

INSTITUTO DE CIENCIA TECNOLOGÍA E INNOVACIÓN DEL ESTADO DE MICHOACÁN DE OCAMPO

MICHOACAN

Estado de Variación en la Hacienda Pública

Del 01/ene/2024 Al 29/feb./2024

(Cifras en Pesos)

Usr: natividad

Rep: rptEstadoVariacionHacienda

Fecha y hora de Impresión: 01/abr./2024 02:25 p. m.

Concepto	Hacienda Pública/ Patrimonio Contribuido	Hacienda Pública/ Patrimonio Generado De Ejercicios Anteriores	Hacienda Pública/ Patrimonio Generado Del Ejercicio	Exceso o Insuficiencia en la Actualización de la Hacienda Pública / Patrimonio	Total
HACIENDA PÚBLICA/PATRIMONIO CONTRIBUIDO NETO DE 2023	**$0.00**	**$0.00**	**$0.00**	**$0.00**	**$0.00**
APORTACIONES	$0.00	$0.00	$0.00	$0.00	$0.00
DONACIONES DE CAPITAL	$0.00	$0.00	$0.00	$0.00	$0.00
ACTUALIZACIÓN DE LA HACIENDA PÚBLICA/PATRIMONIO	$0.00	$0.00	$0.00	$0.00	$0.00
HACIENDA PÚBLICA /PATRIMONIO GENERADO NETO DE 2023	**$0.00**	**$2,498,147.66**	**$6,162,273.73**	**$0.00**	**$8,660,421.39**
RESULTADOS DEL EJERCICIO (AHORRO/ DESAHORRO)	$0.00	$0.00	$6,162,273.73	$0.00	$6,162,273.73
RESULTADOS DE EJERCICIOS ANTERIORES	$0.00	-$7,266,490.43	$0.00	$0.00	-$7,266,490.43
REVALÚOS	$0.00	$0.00	$0.00	$0.00	$0.00
RESERVAS	$0.00	$0.00	$0.00	$0.00	$0.00
RECTIFICACIONES DE RESULTADOS DE EJERCICIOS ANTERIORES	$0.00	$9,764,638.09	$0.00	$0.00	$9,764,638.09
EXCESO O INSUFICIENCIA EN LA ACTUALIZACIÓN DE LA HACIENDA PÚBLICA/ PATRIMONIO NETO DE 2023	**$0.00**	**$0.00**	**$0.00**	**$0.00**	**$0.00**
RESULTADO POR POSICIÓN MONETARIA	$0.00	$0.00	$0.00	$0.00	$0.00
RESULTADO POR TENENCIA DE ACTIVOS NO MONETARIOS	$0.00	$0.00	$0.00	$0.00	$0.00
HACIENDA PÚBLICA / PATRIMONIO NETO FINAL DE 2023	**$0.00**	**$2,498,147.66**	**$6,162,273.73**	**$0.00**	**$8,660,421.39**
CAMBIOS EN LA HACIENDA PÚBLICA/PATRIMONIO CONTRIBUIDO NETO DE 2024	**$0.00**	**$0.00**	**$0.00**	**$0.00**	**$0.00**
APORTACIONES	$0.00	$0.00	$0.00	$0.00	$0.00
DONACIONES DE CAPITAL	$0.00	$0.00	$0.00	$0.00	$0.00
ACTUALIZACIÓN DE LA HACIENDA PÚBLICA/PATRIMONIO	$0.00	$0.00	$0.00	$0.00	$0.00
VARIACIONES DE LA HACIENDA PÚBLICA / PATRIMONIO GENERADO NETO DE 2024	**$0.00**	**$6,162,273.73**	**-$6,462,904.34**	**$0.00**	**-$300,630.61**
RESULTADOS DEL EJERCICIO (AHORRO/ DESAHORRO)	$0.00	$0.00	$114,607.30	$0.00	$114,607.30
RESULTADOS DE EJERCICIOS ANTERIORES	$0.00	$6,162,273.73	-$6,162,273.73	$0.00	$0.00
REVALÚOS	$0.00	$0.00	$0.00	$0.00	$0.00
RESERVAS	$0.00	$0.00	$0.00	$0.00	$0.00
RECTIFICACIONES DE RESULTADOS DE EJERCICIOS ANTERIORES	$0.00	$0.00	-$415,237.91	$0.00	-$415,237.91
CAMBIOS EN EL EXCESO O INSUFICIENCIA EN LA ACTUALIZACIÓN DE LA HACIENDA PÚBLICA/ PATRIMONIO NETO DE 2024	**$0.00**	**$0.00**	**$0.00**	**$0.00**	**$0.00**
RESULTADO POR POSICIÓN MONETARIA	$0.00	$0.00	$0.00	$0.00	$0.00
RESULTADO POR TENENCIA DE ACTIVOS NO MONETARIOS	$0.00	$0.00	$0.00	$0.00	$0.00
HACIENDA PÚBLICA / PATRIMONIO NETO FINAL DE 2024	**$0.00**	**$8,660,421.39**	**-$300,630.61**	**$0.00**	**$8,359,790.78**

INSTITUTO DE CIENCIA TECNOLOGÍA E INNOVACIÓN DEL ESTADO DE MICHOACÁN DE OCAMPO

MICHOACAN

Estado de Variación en la Hacienda Pública

Del 01/ene/2024 Al 29/feb./2024

(Cifras en Pesos)

Usr: natividad
Rep: rptEstadoVariacionHacienda

Fecha y hora de Impresión 01/abr./2024 02:25 p. m.

Concepto	Hacienda Pública/ Patrimonio Contribuido	Hacienda Pública/ Patrimonio Generado De Ejercicios Anteriores	Hacienda Pública/ Patrimonio Generado Del Ejercicio	Exceso o Insuficiencia en la Actualización de la Hacienda Pública / Patrimonio	Total

"Bajo protesta de decir verdad declaramos que los Estados Financieros y sus notas, son razonablemente correctos y son responsabilidad del emisor".

DRA. ALEJANDRA OCHOA ZARZOSA
DIRECTORA GENERAL

L.A.E. ALBA MELISSA AYALA CURIEL
DELEGADA ADMINISTRATIVA

L.A. OSCAR DIAZ SANCHEZ
JEFE DE DEPARTAMENTO DE RECURSOS FINANCIEROS, HUMANOS Y MATERIALES

d)

ESTADO DE CAMBIOS EN LA SITUACIÓN FINANCIERA

Instituto de Ciencia, Tecnología e Innovación
GOBIERNO DE MICHOACÁN

Calzada Juárez #1446
Col. Villa Universidad C.P. 58060
Morelia Michoacán

INSTITUTO DE CIENCIA TECNOLOGÍA E INNOVACIÓN DEL MICHOACÁN

Estado de Cambios en la Situación Financiera

Usr: natividad
Rep: rptEstadoCambiosSituacionFinanciera

Del 01/ene./2024 Al 29/feb./2024
(Cifras en Pesos)

Fecha y hora de Impresión: 01/abr./2024 02:26 p. m.

Concepto	Origen	Aplicación
ACTIVO	**$3,046,897.29**	**$24,999.16**
ACTIVO CIRCULANTE	**$3,046,897.29**	**$0.00**
EFECTIVO Y EQUIVALENTES	$343,510.33	$0.00
DERECHOS A RECIBIR EFECTIVO O EQUIVALENTES	$2,703,386.96	$0.00
DERECHOS A RECIBIR BIENES O SERVICIOS	$0.00	$0.00
INVENTARIOS	$0.00	$0.00
ALMACENES	$0.00	$0.00
ESTIMACIÓN POR PÉRDIDA O DETERIORO DE ACTIVOS CIRCULANTES	$0.00	$0.00
OTROS ACTIVOS CIRCULANTES	$0.00	$0.00
ACTIVO NO CIRCULANTE	**$0.00**	**$24,999.16**
INVERSIONES FINANCIERAS A LARGO PLAZO	$0.00	$0.00
DERECHOS A RECIBIR EFECTIVO O EQUIVALENTES A LARGO PLAZO	$0.00	$0.00
BIENES INMUEBLES, INFRAESTRUCTURA Y CONSTRUCCIONES EN PROCESO	$0.00	$0.00
BIENES MUEBLES	$0.00	$24,999.16
ACTIVOS INTANGIBLES	$0.00	$0.00
DEPRECIACIÓN, DETERIORO Y AMORTIZACIÓN ACUMULADA DE BIENES	$0.00	$0.00
ACTIVOS DIFERIDOS	$0.00	$0.00
ESTIMACIÓN POR PÉRDIDA O DETERIORO DE ACTIVOS NO CIRCULANTES	$0.00	$0.00
OTROS ACTIVOS NO CIRCULANTES	$0.00	$0.00
PASIVO	**$0.00**	**$2,721,267.52**
PASIVO CIRCULANTE	**$0.00**	**$2,721,267.52**
CUENTAS POR PAGAR A CORTO PLAZO	$0.00	$2,721,267.52
DOCUMENTOS POR PAGAR A CORTO PLAZO	$0.00	$0.00
PORCIÓN A CORTO PLAZO DE LA DEUDA PÚBLICA A LARGO PLAZO	$0.00	$0.00
TÍTULOS Y VALORES A CORTO PLAZO	$0.00	$0.00
PASIVOS DIFERIDOS A CORTO PLAZO	$0.00	$0.00
FONDOS Y BIENES DE TERCEROS EN GARANTÍA Y/O ADMINISTRACIÓN A CORTO PLAZO	$0.00	$0.00
PROVISIONES A CORTO PLAZO	$0.00	$0.00
OTROS PASIVOS A CORTO PLAZO	$0.00	$0.00
PASIVO NO CIRCULANTE	**$0.00**	**$0.00**
CUENTAS POR PAGAR A LARGO PLAZO	$0.00	$0.00
DOCUMENTOS POR PAGAR A LARGO PLAZO	$0.00	$0.00
DEUDA PÚBLICA A LARGO PLAZO	$0.00	$0.00
PASIVOS DIFERIDOS A LARGO PLAZO	$0.00	$0.00
FONDOS Y BIENES DE TERCEROS EN GARANTÍA Y/O ADMINISTRACIÓN A LARGO PLAZO	$0.00	$0.00
PROVISIONES A LARGO PLAZO	$0.00	$0.00
HACIENDA PÚBLICA/ PATRIMONIO	**$6,162,273.73**	**$6,462,904.34**
HACIENDA PÚBLICA/PATRIMONIO CONTRIBUIDO	**$0.00**	**$0.00**
APORTACIONES	$0.00	$0.00
DONACIONES DE CAPITAL	$0.00	$0.00
ACTUALIZACIÓN DE LA HACIENDA PÚBLICA/PATRIMONIO	$0.00	$0.00
HACIENDA PÚBLICA /PATRIMONIO GENERADO	**$6,162,273.73**	**$6,462,904.34**
RESULTADOS DEL EJERCICIO (AHORRO/ DESAHORRO)	$0.00	$6,047,666.43
RESULTADOS DE EJERCICIOS ANTERIORES	$6,162,273.73	$0.00
REVALÚOS	$0.00	$0.00
RESERVAS	$0.00	$0.00
RECTIFICACIONES DE RESULTADOS DE EJERCICIOS ANTERIORES	$0.00	$415,237.91
EXCESO O INSUFICIENCIA EN LA ACTUALIZACIÓN DE LA HACIENDA PÚBLICA/ PATRIMONIO	**$0.00**	**$0.00**
RESULTADO POR POSICIÓN MONETARIA	$0.00	$0.00
RESULTADO POR TENENCIA DE ACTIVOS NO MONETARIOS	$0.00	$0.00

INSTITUTO DE CIENCIA TECNOLOGÍA E INNOVACIÓN DEL MICHOACÁN

Estado de Cambios en la Situación Financiera

Usr: natividad
Rep: rptEstadoCambiosSituacionFinanciera

Del 01/ene./2024 Al 29/feb./2024
(Cifras en Pesos)

Fecha y hora de Impresión 01/abr./2024 02:26 p. m.

Concepto	Origen	Aplicación

"Bajo protesta de decir verdad declaramos que los Estados Financieros y sus notas, son razonablemente correctos y son responsabilidad del emisor".

DRA. ALEJANDRA OCHOA ZARZOSA
DIRECTORA GENERAL

L.A.E. ALBA MELISSA AYALA CURIEL
DELEGADA ADMINISTRATIVA

L.A. OSCAR DÍAZ SÁNCHEZ
JEFE DE DEPARTAMENTO DE RECURSOS FINANCIEROS, HUMANOS Y MATERIALES

e)

ESTADO DE FLUJOS DE EFECTIVO

Instituto de Ciencia,
Tecnología e Innovación
GOBIERNO DE MICHOACÁN

Calzada Juárez #1446
Col. Villa Universidad C.P. 58060
Morelia Michoacán

INSTITUTO DE CIENCIA TECNOLOGÍA E INNOVACIÓN DEL MICHOACÁN

Estado de Flujos de Efectivo

Del 01/ene/2024 Al 29/feb./2024

(Cifras en Pesos)

Usr: natividad

Rep: rptEstadoFlujosEfectivo

Fecha y hora de Impresión 01/abr./2024 02:27 p. m.

Concepto	2024	2023
FLUJOS DE EFECTIVO DE LAS ACTIVIDADES DE OPERACIÓN		
ORIGEN	**$337,255.44**	**$58,088,750.93**
IMPUESTOS	$0.00	$0.00
CUOTAS Y APORTACIONES DE SEGURIDAD SOCIAL	$0.00	$0.00
CONTRIBUCIONES DE MEJORAS	$0.00	$0.00
DERECHOS	$0.00	$0.00
PRODUCTOS	$816.34	$7,311.66
APROVECHAMIENTOS	$0.00	$0.00
INGRESOS POR VENTA DE BIENES Y PRESTACIÓN DE SERVICIOS	$10,934.64	$56,000.00
PARTICIPACIONES, APORTACIONES, CONVENIOS, INCENTIVOS DERIVADOS DE LA COLABORACIÓN FISCAL Y FONDOS DISTINTOS DE APORTACIONES	$0.00	$44,607,564.00
TRANSFERENCIAS, ASIGNACIONES, SUBSIDIOS Y SUBVENCIONES, Y PENSIONES Y JUBILACIONES	$325,504.46	$13,417,875.27
OTROS ORÍGENES DE OPERACIÓN	$0.00	$0.00
APLICACIÓN	**$655,766.61**	**$52,704,773.90**
SERVICIOS PERSONALES	$0.00	$5,403,457.88
MATERIALES Y SUMINISTRO	$25,956.85	$555,525.37
SERVICIOS GENERALES	$168,691.29	$10,367,542.61
TRANSFERENCIAS INTERNAS Y ASIGNACIONES AL SECTOR PÚBLICO	$0.00	$0.00
TRANSFERENCIAS AL RESTO DEL SECTOR PÚBLICO	$0.00	$0.00
SUBSIDIOS Y SUBVENCIONES	$0.00	$0.00
AYUDAS SOCIALES	$28,000.00	$35,599,950.81
PENSIONES Y JUBILACIONES	$0.00	$0.00
TRANSFERENCIAS A FIDEICOMISOS, MANDATOS Y OTROS ANÁLOGOS	$0.00	$0.00
TRANSFERENCIAS A LA SEGURIDAD SOCIAL	$0.00	$0.00
DONATIVOS	$0.00	$0.00
TRANFERENCIAS AL EXTERIOR	$0.00	$0.00
PARTICIPACIONES	$0.00	$0.00
APORTACIONES	$0.00	$0.00
CONVENIOS	$0.00	$0.00
OTRAS APLICACIONES DE OPERACIÓN	$433,118.47	$778,297.23
FLUJOS NETOS DE EFECTIVO POR ACTIVIDADES DE OPERACIÓN	**-$318,511.17**	**$5,383,977.03**
FLUJOS DE EFECTIVO DE LAS ACTIVIDADES DE INVERSIÓN		
ORIGEN	**$0.00**	**$0.00**
BIENES INMUEBLES, INFRAESTRUCTURA Y CONSTRUCCIONES EN PROCESO	$0.00	$0.00
BIENES MUEBLES	$0.00	$0.00
OTROS ORÍGENES DE INVERSIÓN	$0.00	$0.00
APLICACIÓN	**$24,999.16**	**$2,965,576.50**
BIENES INMUEBLES, INFRAESTRUCTURA Y CONSTRUCCIONES EN PROCESO	$0.00	$0.00
BIENES MUEBLES	$24,999.16	$2,965,576.50
OTRAS APLICACIONES DE INVERSIÓN	$0.00	$0.00
FLUJOS NETOS DE EFECTIVO POR ACTIVIDADES DE INVERSIÓN	**-$24,999.16**	**-$2,965,576.50**
FLUJOS DE EFECTIVO DE LAS ACTIVIDADES DE FINANCIAMIENTO		
ORIGEN	**$0.00**	**$0.00**
ENDEUDAMIENTO NETO	$0.00	$0.00
INTERNO	$0.00	$0.00
EXTERNO	$0.00	$0.00
OTROS ORÍGENES DE FINANCIAMIENTO	$0.00	$0.00
APLICACIÓN	**$0.00**	**$0.00**
SERVICIOS DE LA DEUDA	$0.00	$0.00
INTERNO	$0.00	$0.00
EXTERNO	$0.00	$0.00
OTRAS APLICACIONES DE FINANCIAMIENTO	$0.00	$0.00
FLUJOS NETOS DE EFECTIVO POR ACTIVIDADES DE FINANCIAMIENTO	**$0.00**	**$0.00**
INCREMENTO/DISMINUCIÓN NETA EN EL EFECTIVO Y EQUIVALENTES AL EFECTIVO	**-$343,510.33**	**$2,418,400.53**
EFECTIVO Y EQUIVALENTES AL EFECTIVO AL INICIO DEL EJERCICIO	**$3,199,111.65**	**$780,711.12**

INSTITUTO DE CIENCIA TECNOLOGÍA E INNOVACIÓN DEL MICHOACÁN

Estado de Flujos de Efectivo

Usr: natividad
Rep: rptEstadoFlujosEfectivo

Del 01/ene/2024 Al 29/feb./2024
(Cifras en Pesos)

Fecha y hora de Impresión 01/abr./2024 02:27 p. m.

Concepto	2024	2023
EFECTIVO Y EQUIVALENTES AL EFECTIVO AL FINAL DEL EJERCICIO	**$2,855,601.32**	**$3,199,111.65**

"Bajo protesta de decir verdad declaramos que los Estados Financieros y sus notas, son razonablemente correctos y son responsabilidad del emisor".

DRA. ALEJANDRA OCHOA ZARZOSA

DIRECTORA GENERAL

L.A.E. ALBA MELISSA AYALA CURIEL

DELEGADA ADMINISTRATIVA

L.A. OSCAR DÍAZ SÁNCHEZ

JEFE DE DEPARTAMENTO DE RECURSOS FINANCIEROS, HUMANOS Y MATERIALES

f)

INFORMES SOBRE PASIVOS CONTINGENTES

Instituto de Ciencia,
Tecnología e Innovación
GOBIERNO DE MICHOACÁN

Calzada Juárez #1446
Col. Villa Universidad C.P. 58060
Morelia Michoacán

INSTITUTO DE CIENCIA TECNOLOGÍA E INNOVACIÓN DEL MICHOACÁN

Informe sobre Pasivos Contingentes

al 29/feb./2024

Usr: natividad
Rep: rptPasivosContingentes

Fecha y hora de Impresión | 01/abr./2024 02:27 p. m.

"En Cumplimiento a lo dispuesto en los artículos 46, Fracción I, Inciso f), y 52 de la Ley General de Contabilidad Gubernamental y de conformidad con lo establecido en el Capítulo VII, Numeral, II, Inciso h) del Manual de Contabilidad Gubernamental emitido por el CONAC, el Ente Público informa lo siguiente:"

SIN INFORMACIÓN QUE REVELAR

"Bajo protesta de decir verdad declaramos que los Estados Financieros y sus notas, son razonablemente correctos y son responsabilidad del emisor".

DRA. ALEJANDRA OCHOA ZARZOSA

DIRECTORA GENERAL

L.A.E. ALBA MELISSA AYALA CURIEL

DELEGADA ADMINISTRATIVA

L.A. OSCAR DÍAZ SÁNCHEZ

JEFE DE DEPARTAMENTO DE RECURSOS FINANCIEROS, HUMANOS Y MATERIALES

g)

NOTAS A LOS ESTADOS FINANCIEROS

Instituto de Ciencia,
Tecnología e Innovación
GOBIERNO DE MICHOACÁN

Calzada Juárez #1446
Col. Villa Universidad C.P. 58060
Morelia Michoacán

NOTAS A LOS ESTADOS FINANCIEROS
AL 29 DE FEBRERO DEL 2024

Con el propósito de dar cumplimiento a los artículos 46 y 49 de la Ley General de Contabilidad Gubernamental, se emiten las Notas a los Estados Financieros teniendo presente los postulados de revelación suficiente e importancia relativa con la finalidad, que la información sea de mayor utilidad para los usuarios.

A continuación, se presentan los tres tipos de notas que acompañan a los estados, a saber:

a) Notas de desglose;
b) Notas de memoria (cuentas de orden), y
c) Notas de gestión administrativa.

a) NOTAS DE DESGLOSE

I) NOTAS AL ESTADO DE SITUACIÓN FINANCIERA:

Activo
Efectivo y Equivalentes

El Instituto de Ciencia, Tecnología e Innovación del Estado de Michoacán de Ocampo es un organismo público descentralizado con personalidad jurídica y patrimonio propios, que percibe recursos a través de Subsidio, así como a través de los diferentes convenios firmados con la Federación, para el cumplimiento de sus funciones.

1112 Bancos/ Tesorería

NO.	INSTITUCION BANCARIA	NUMERO DE CUENTA	TIPO DE CUENTA	SALDO AL FINAL DEL PERIODO	VENCIMIENTO
1	BBVA (Cuenta ICTI Federal)	0111541684	CHEQUES	**$62,582.88**	12 MESES

NO.	INSTITUCION BANCARIA	NUMERO DE CUENTA	TIPO DE CUENTA	SALDO AL FINAL DEL PERIODO	VENCIMIENTO
2	BBVA (Multas Electorales)	0108565635	CHEQUES	**$2,782,815.97**	12 MESES

NO.	INSTITUCION BANCARIA	NUMERO DE CUENTA	TIPO DE CUENTA	SALDO AL FINAL DEL PERIODO	VENCIMIENTO
3	BBVA (Ingresos Propios)	0119230742	CHEQUES	**$1,259.70**	12 MESES

NO.	INSTITUCION BANCARIA	NUMERO DE CUENTA	TIPO DE CUENTA	SALDO AL FINAL DEL PERIODO	VENCIMIENTO
4	BBVA (Cuenta ICTI Estatal)	0120100927	CHEQUES	**$8,942.77**	12 MESES

(=) TOTAL SALDO FINAL ESTADOS FINANCIEROS CUENTA 1112-	$2,855,601.32

Derechos a Recibir Efectivo y Equivalentes

El saldo de la cuenta "Derechos a Recibir Efectivo y Equivalentes", se integra de las **Cuentas por Cobrar a Corto Plazo (DEPP'S pendientes de pago y deudores diversos),** el cual asciende a la cantidad de **$3,053,952.72 (Tres millones cincuenta y tres mil novecientos cincuenta y dos pesos 72/100 M.N.),** desglosada de la siguiente manera:

1. **DEPP´S PENDIENTES DE PAGO 2018-2022**

- **DEPP´S 2018**

Fecha de Expedición	# DEPP	Monto
17/04/2018	096000007	11,233.00
17/04/2018	096000008	11,233.00
17/04/2018	096000009	11,234.00
16/05/2018	096000011	169,026.82
16/05/2018	096000012	11,233.00
16/05/2018	096000013	11,233.00
16/05/2018	096000014	11,234.00
12/06/2018	096000016	279,026.82
13/06/2018	096000017	11,233.00
13/06/2018	096000018	11,233.00
13/06/2018	096000019	11,234.00
20/07/2018	0960000000003	11,233.00
20/07/2018	0960000000004	11,233.00
11/10/2018	0960000000009	316,657.00
TOTAL		**$888,276.64**

- **DEPP´S 2019**

Fecha de Expedición	# DEPP	Monto
14/06/2019	0960000000031	3,000.00
14/06/2019	0960000000032	4,000.00
14/06/2019	0960000000033	3,000.00
08/08/2019	0960000000050	50,000.00

11/09/2019	0960000000053	50,000.00
10/10/2019	0960000000060	1,000.00
10/10/2019	0960000000063	4,000.00
11/11/2019	0960000000064	1,000.00
11/11/2019	0960000000066	1,000.00
11/11/2019	0960000000067	1,000.00
11/11/2019	0960000000068	1,000.00
11/11/2019	0960000000069	11,000.00
11/11/2019	0960000000070	65,730.00
11/12/2019	0960000000071	7,000.00
11/12/2019	0960000000072	10,100.00
11/12/2019	0960000000073	6,000.00
11/12/2019	0960000000074	5,000.00
11/12/2019	0960000000075	1,000.00
11/12/2019	0960000000077	73,402.64
11/12/2019	0960000000078	20,000.00
TOTAL		**$318,232.64**

- **DEPP´S 2020**

Fecha de Expedición	# DEPP	Monto
27/01/2020	0960000000001	5,000.00
27/01/2020	0960000000002	5,666.00
27/01/2020	0960000000003	1,666.00
27/01/2020	0960000000004	4,666.00
27/01/2020	0960000000006	19,052.00
27/01/2020	0960000000009	28,578.00
17/02/2020	0960000000010	5,000.00
17/02/2020	0960000000011	5,666.00
17/02/2020	0960000000012	1,666.40
17/02/2020	0960000000013	4,666.00
17/02/2020	0960000000021	37,500.00
05/03/2020	0960000000023	5,000.00
05/03/2020	0960000000024	5,666.00
05/03/2020	0960000000025	1,666.00
05/03/2020	0960000000028	19,052.00
05/03/2020	0960000000030	21,000.00
05/03/2020	0960000000031	28,578.00
05/03/2020	0960000000032	16,666.00
05/03/2020	0960000000033	37,500.00
05/03/2020	0960000000034	29,166.00
02/04/2020	0960000000036	5,666.00
02/04/2020	0960000000037	1,666.00

02/04/2020	0960000000038	4,666.00
02/04/2020	0960000000040	19,052.00
02/04/2020	0960000000042	71,000.00
02/04/2020	0960000000044	29,166.00
02/04/2020	0960000000046	37,500.00
15/05/2020	0960000000047	5,000.00
15/05/2020	0960000000049	1,666.00
15/05/2020	0960000000050	4,666.00
15/05/2020	0960000000053	26,201.00
15/05/2020	0960000000055	28,578.00
15/05/2020	0960000000056	29,166.00
01/09/2020	0960000000060	5,000.00
01/09/2020	0960000000061	5,666.00
01/09/2020	0960000000062	1,666.00
01/09/2020	0960000000063	4,666.00
01/09/2020	0960000000065	19,052.00
01/09/2020	0960000000066	26,201.00
01/09/2020	0960000000068	28,578.00
01/09/2020	0960000000069	29,166.00
01/09/2020	0960000000071	37,500.00
23/10/2020	0960000000072	45,500.00
23/10/2020	0960000000074	26,201.00
23/10/2020	0960000000075	71,000.00
23/10/2020	0960000000077	29,166.00
23/11/2020	0960000000079	38,470.13
TOTAL		**$915,245.53**

- **DEPP´S 2021**

Fecha de Expedición	# DEPP	Monto
23/03/2021	0960000000005	40,331.00
23/03/2021	0960000000006	70,713.00
23/04/2021	0960000000010	70,713.00
15/07/2021	0960000000017	80,346.00
19/08/2021	0960000000018	51,168.00
20/09/2021	0960000000020	52,673.00
20/09/2021	0960000000021	24,970.00
05/10/2021	0960000000023	52,673.00
05/10/2021	0960000000024	37,068.01
05/10/2021	0960000000025	70,713.00
TOTAL		**$551,368.01**

TOTAL, DEPP´S PENDIENTES DE PAGO EJERCICIOS 2018, 2019, 2020 Y 2021 CUENTA 1123-018	$2,673,148.95

Nota: se informa que el saldo de la **cuenta 1123-018** se encuentra en proceso de depuración, ya que mediante oficio número **ICTI/D.G./296/2023** se solicitó a la Secretaría de Finanzas y Administración, la factibilidad de pago de los DEPP´S tramitados y no pagados de los ejercicios anteriores, el cual tuvo respuesta mediante el oficio **SFA/SE/DOFV/SO/OF-869/2023**, donde se nos indica que actualmente no se cuenta con la suficiencia para hacer frente a los adeudos de ejercicios anteriores, por lo que se irán atendiendo de manera paulatina conforme se reciban recursos excedentes y/o se presupuesten los adeudos de años anteriores.

2. DEUDORES DIVERSOS POR COBRAR A CORTO PLAZO

Cuenta	Nombre de la Cuenta	Saldo Final	Concepto	Ejercicio Fiscal
1123-004	CARLOS AYALA ALCARAZ	$568.47	Fondo Revolvente	2018
1123-027	ALEJANDRA OCHOA ZARZOSA	$300.00	Viáticos	2022
1123-031	JAQUELINA JULIA GUZMAN RODRIGUEZ	$478.33	Viáticos	2022
1123-032	JORGE ALBERTO MARTINEZ ANGELES	$66.60	Viáticos	2022
1123-040	JOSE ARMANDO MAGAÑA GONZALEZ	$5,811.00	Asistencia Eventos/Estancias de Investigación	2022
1123-046	RODRIGO PARDO FERNANDEZ	$9,626.78	Asistencia Eventos/Estancias de Investigación	2022
1123-058	VIRIDIANA ALEJANDRE CASTAÑEDA	$23,516.00	Asistencia Eventos/Estancias de Investigación	2022
1123-061	ALEXIS ARRIAGA RAMIREZ	$20,287.00	Asistencia Eventos/Estancias de Investigación	2022
1123-062	MANUEL DE JESUS SOLIS HERNANDEZ	-520.34	Asistencia Eventos/Estancias de Investigación	2022
1123-063	JOSE GUADALUPE GARCIA CONTRERAS	$20,122.00	Asistencia Eventos/Estancias de Investigación	2022
1123-065	MARIO HERRERA ORTEGA	$6,613.00	Asistencia Eventos/Estancias de Investigación	2022
1123-068	BRANDON FARRERA BUENROSTRO	$10,000.00	Asistencia Eventos/Estancias de Investigación	2022
1123-069	MARIO ULISES CALDERON ROJAS	$10,000.00	Asistencia Eventos/Estancias de Investigación	2022
1123-070	SARAI SANCHEZ DUARTE	-387.00	Asistencia Eventos/Estancias de Investigación	2022
1123-072	OSBALDO SANCHEZ GARCIA	$28,000.00	Asistencia Eventos/Estancias de Investigación	2022
1123-073	CHRYSTOPHER DALY FRANCO NAVARRO	$23,484.00	Asistencia Eventos/Estancias de Investigación	2022

1123-075	CLAUDIA LIZETH GARCIA PEREZ	$24,709.00	Asistencia Eventos/Estancias de Investigación	2022
1123-076	JAIRO RADILLA BELLO	$1,598.00	Asistencia Eventos/Estancias de Investigación	2022
1123-095	MARIA CONCEPCION GONZALEZ SOLORZANO	$195.00	Asistencia Eventos/Estancias de Investigación	2022
1123-098	SERVICIO DE ADMINISTRACION TRIBUTARIA	$212.40	Asistencia Eventos/Estancias de Investigación	2022
1123-102	ALVARO DAVID VILLEDA VIEYRA	$15,000.00	Asistencia Eventos/Estancias de Investigación	2022
1123-103	DANIEL MUZQUIZ RIVERA	$15,000.00	Asistencia Eventos/Estancias de Investigación	2022
1123-104	ERICK SALVADOR VELAZQUEZ DIONICIO	$15,000.00	Asistencia Eventos/Estancias de Investigación	2022
1123-105	ALFREDO RAYA MONTAÑO	$16,472.00	Asistencia Eventos/Estancias de Investigación	2022
1123-106	ORIEL GOMEZ MENDOZA	$11,220.00	Asistencia Eventos/Estancias de Investigación	2022
1123-108	ELBA ANDREA FALCON RUIZ	$25,000.00	Asistencia Eventos/Estancias de Investigación	2022
1123-110	CARLOS ALBERTO LEON PATIÑO	$25,000.00	Asistencia Eventos/Estancias de Investigación	2022
1123-111	JOSE MIGUEL CABRERA ARCOS	$5,516.00	Asistencia Eventos/Estancias de Investigación	2022
1123-113	JOSE ANTONIO DE JESUS TRINIDAD	$3,000.00	Asistencia Eventos/Estancias de Investigación	2022
1123-114	EDUARDO FLORIO COVARRUVIAS	$2,228.40	Asistencia Eventos/Estancias de Investigación	2022
1123-115	MAURICIO VARGAS HERREJON	$970.00	Asistencia Eventos/Estancias de Investigación	2022
1123-116	MARIANA CARITINA TORRES TAPIA	$24,000.00	Asistencia Eventos/Estancias de Investigación	2022
1123-117	BERNARDO CERVANTES SODI	$20,000.00	Asistencia Eventos/Estancias de Investigación	2022
1123-120	ALBA MELISSA AYALA CURIEL	$17,603.21	Fondo revolvente 2024	2024
1123-129	SERVICIO DE ADMINISTRACIÓN TRIBUTARIA	$212.40	ISR Servicios profesionales mes de abril 2023	2023
TOTAL, DEUDORES DIVERSOS		**$380,803.77**		

Bienes Muebles, Inmuebles e Intangibles

Bienes Muebles en proceso de regularización.

Retenciones y Contribuciones por Pagar a Corto Plazo

- **ISR retenido y enterado por sueldos y salarios al 29 de febrero de 2024:**

MES	MONTO ENTERADO
Diciembre 2023	$206,017.00
Enero 2024	$57,630.00

- **Impuestos retenidos y pendientes de enterar al 29 de febrero de 2024:**

ISR retenido por sueldos y salarios mes de febrero 2024	**$55,231.92**

Inversiones Financieras
No aplica

Estimaciones y Deterioros
No aplica

Otros Activos
No aplica

Pasivos

- **Cuentas por Pagar a Corto Plazo**

ACREEDORES	CONCEPTO	SUBTOTAL	FECHA DE VENCIMIENTO
Centro de Convenciones de Morelia	Arrendamiento de Inmueble	$508,121.35	31/12/2018
Policía Auxiliar del Estado de Michoacán	Servicio de Vigilancia 2018	$320,352.00	31/12/2018
Policía Auxiliar del Estado de Michoacán	Servicio de Vigilancia 2019	$179,800.68	31/12/2019
Policía Auxiliar del Estado de Michoacán	Servicio de Vigilancia 2020	$341,342.32	31/12/2020
Policía Auxiliar del Estado de Michoacán	Servicio de Vigilancia 2021	$314,828.00	30/12/2021
TOTAL	**$1,664,444.35**		

Nota: esta cuenta se encuentra en proceso de depuración.

Pasivos Diferidos a Corto Plazo
No aplica

II) NOTAS AL ESTADO DE ACTIVIDADES

Ingresos de Gestión
No aplica.

Participaciones, Aportaciones, Convenios, Incentivos Derivados de la Colaboración Fiscal, Fondos Distintos de Aportaciones, Transferencias, Asignaciones, Subsidios y Subvenciones, y Pensiones y Jubilaciones al 29 de febrero de 2024:

- Ingreso recaudado a través de **Transferencias por Subsidio: $325,504.46**

PARTIDA	FONDO	MES	N° DE DEPP	MONTO RECAUDADO	CONCEPTO
42104	02	FEBRERO	0960000000002	$ 30,000.00	GTS ENT PAR. SUBSIDIO
42102	02	FEBRERO	0960000000003	$ 48,500.00	GTS ENT PAR. MAT. Y SUMINISTROS
42103	09	FEBRERO	0960000000004	$ 191,800.00	GTS ENT PAR. SERVICIOS GENERALES
42103	02	FEBRERO	0960000000008	$ 18,000.00	GTS ENT PAR. SERVICIOS GENERALES
42104	02	FEBRERO	0960000000009	$ 2,000.00	GTS ENT PAR. SUBSIDIO
42103	09	FEBRERO	0960000000007	$ 25,000.00	GTS ENT PAR. SERVICIOS GENERALES
42103	02	ENERO	S/N	$ 10,204.46	3% SOBRE NOMINA MES DE ENERO 2024
TOTAL RECAUDADO				**$ 325,504.46**	

- Ingreso recaudado a través de **Convenios: $0.00**

Otros Ingresos y Beneficios

- Ingresos Propios: **$10,934.64**
- Intereses ganados por cuenta bancaria al **29 de febrero de 2024: $816.34**

Gastos y Otras Pérdidas

CONCEPTO	IMPORTE	IMPORTE TOTAL
Gastos de Funcionamiento:		**194,648.14**
• Servicios Personales	0.00	
• Materiales y Suministros	25,956.85	
• Servicios Generales	168,691.29	
Transferencias, Asignaciones, Subsidios	28,000.00	**28,000.00**
Intereses, Comisiones y Otros Gastos de la Deuda Pública	-	
Otros Gastos Y Pérdidas Extraordinarias	-	
Suma de GASTOS Y OTRAS PÉRDIDAS		**222,648.14**

NOTA: el presupuesto asignado a la partida **42101 (Transferencia por Subsidio para Servicios Personales)** es administrado y pagado por la Secretaría de Finanzas y Administración a través de la Dirección de Recursos Humanos y la Dirección de Operación de Fondos y Valores, por lo que dicho recurso no ingresa a las Cuentas Bancarias de este Instituto; sin embargo, se realizaran las conciliaciones correspondientes a efecto de reflejar la información en los Estados Financieros 2024.

III) NOTAS AL ESTADO DE VARIACIÓN EN LA HACIENDA PÚBLICA

Sin observaciones.

IV) NOTAS AL ESTADO DE FLUJOS DE EFECTIVO

Efectivo y equivalentes

1. A continuación, se indica el análisis de los saldos inicial y final que figuran en la última parte del Estado de Flujo de Efectivo en la cuenta de efectivo y equivalentes:

Flujo de Efectivo	2024	2023
Efectivo en Bancos –Tesorería al inicio del Ejercicio	**3,199,111.65**	**780,711.12**
Efectivo en Bancos- Dependencias	0.00	0.00
Inversiones temporales (hasta 3 meses)	0.00	0.00
Fondos con afectación específica	0.00	0.00
Depósitos de fondos de terceros y otros	0.00	0.00
Total, de Efectivo y Equivalentes al final del Ejercicio	**2,855,601.32**	**3,199,111.65**

- Reintegros realizados a la Secretaría de Finanzas y Administración **al 29 de febrero de 2024:**

Tipo de Recurso	EJERCICIO	CANTIDAD	FECHA DE REINTEGRO
Transferencia por Subsidio (Fondo 02)	2023	15,436.47	11/01/2024
Transferencia por Subsidio (Fondo 09)	2023	22,766.77	11/01/2024

V) CONCILIACIÓN ENTRE LOS INGRESOS PRESUPUESTARIOS Y CONTABLES, ASÍ COMO ENTRE LOS EGRESOS PRESUPUESTARIOS Y LOS GASTOS CONTABLES.

b) NOTAS DE MEMORIA (CUENTAS DE ORDEN)

Ley de Ingresos:

- Ley de Ingresos Estimada: **$12,094,797.00**
- Ley de Ingresos por Ejecutar: **$11,769,292.54**
- Modificaciones a la Ley de Ingresos Estimada: **$11,750.98**
- Ley de Ingresos Devengada: **$337,255.44**
- Ley de Ingresos Recaudada: **$337,255.44**

Presupuesto de Egresos:

- Presupuesto de Egresos Aprobado: **$12,094,797.00**
- Presupuesto de Egresos por Ejercer: **$11,851,941.84**
- Modificaciones al Presupuesto de Egresos: **$11,750.98**
- Presupuesto de Egresos Comprometido: **$254,606.14**
- Presupuesto de Egresos Devengado: **$247,647.30**
- Presupuesto de Egresos Ejercido: **$247,647.30**
- Presupuesto de Egresos Pagado: **$247,647.30**

c) NOTAS DE GESTIÓN ADMINISTRATIVA.

1. Introducción

Los Estados Financieros del Instituto de Ciencia, Tecnología e Innovación del Estado de Michoacán de Ocampo, proveen información acerca de la Situación Financiera y los resultados de Gestión sobre los Ejercicios, la Ley de Ingresos y los Presupuestos de Egresos de 2024, a los principales usuarios de la misma y a la ciudadanía en general.

El objetivo del presente documento es la revelación del contexto y de los aspectos económicos-financieros más relevantes que influyeron en las decisiones del período, y que deberán ser considerados en la elaboración de los Estados Financieros para la mayor comprensión de los mismos y sus particularidades.

En los resultados que se integran en el periodo de éstos; se puede observar en su conjunto la gestión económica, la de carácter presupuestaria y la de tipo fiscal, de igual forma lo correspondiente a la situación de la Hacienda Pública / Patrimonio, de acuerdo con los Postulados Básicos de Contabilidad Gubernamental. De esta manera, se informa y explica la respuesta del Instituto de Ciencia, Tecnología e Innovación del Estado de Michoacán de Ocampo, a las condiciones relacionadas con la información financiera de cada período de gestión; además, de exponer aquellas políticas que podrían afectar la toma de decisiones en períodos posteriores.

2. Panorama Económico y Financiero

A través del presente documento se informa sobre las principales condiciones económico–financieras bajo las cuales el Instituto de Ciencia, Tecnología e Innovación del Estado de Michoacán de Ocampo, estuvo operando, mismas que influyeron en la toma de decisiones en el periodo sobre la administración de los recursos financieros, considerándolas para la elaboración de los Estados Financieros Contables y Presupuestarios.

3. Autorización e Historia

El 31 de diciembre del 2017, se publicó en el Periódico Oficial del Gobierno Constitucional del Estado de Michoacán de Ocampo, el Decreto que creó el Organismo Público Descentralizado "Instituto de Ciencia, Tecnología e Innovación del Estado de Michoacán de Ocampo".

El Instituto de Ciencia, Tecnología e Innovación del Estado de Michoacán de Ocampo, se crea como un Organismo Público Descentralizado de la Administración Pública del Estado, con personalidad jurídica y patrimonio propios, con autonomía técnica, operativa y de gestión, no sectorizado; el cual tendrá su domicilio legal en la ciudad de Morelia, Michoacán.

4. Organización y Objeto Social

a) Objeto Social:

El Instituto de Ciencia, Tecnología e Innovación del Estado de Michoacán de Ocampo, tendrá por objeto establecer y regular las políticas del Estado en materia de investigación científica, humanística y tecnológica, el desarrollo científico y tecnológico, la innovación y la transferencia de tecnología; reconociéndolas como instrumentos de promoción del desarrollo sustentable, la competitividad económica, la mejoría de la calidad de vida y la transformación cultural de la sociedad basada en el conocimiento.

b) Principal Actividad:

Ejecutar la política de innovación, investigación científica y tecnológica del Estado, en coordinación con la Federación y los ayuntamientos, instituciones de educación superior y tecnológica, así como las organizaciones civiles del Estado,

c) Ejercicio Fiscal:

De acuerdo a lo señalado en el Postulado Básico de Contabilidad Gubernamental (PBCG) Periodo Contable específicamente en lo que se refiere a la contabilidad gubernamental, el periodo relativo es de un año calendario, que comprende a partir **del 01 de enero hasta el 31 de diciembre de 2024**, y está directamente relacionado con la ejecución de la Ley de Ingresos y el ejercicio del presupuesto de egresos.

d) Régimen Jurídico:

El Instituto de Ciencia, Tecnología e Innovación del Estado de Michoacán de Ocampo se crea como un Organismo Público Descentralizado de la Administración Pública del Estado, con personalidad jurídica y patrimonio propios, con autonomía técnica, operativa y de gestión, no sectorizado; el cual tendrá su domicilio legal en la ciudad de Morelia, Michoacán.

Los principales ordenamientos legales que rigen y norman las funciones administrativas del Descentralizado son:

- Decreto de creación del Instituto de Ciencia, Tecnología e Innovación del Estado de Michoacán de Ocampo.
- Constitución Política de los Estados Unidos Mexicanos
- Constitución Política del Estado Libre y Soberano de Michoacán.
- Ley General de Contabilidad Gubernamental.
- Ley de Coordinación Fiscal.
- Ley de Planeación Hacendaria, Presupuesto, Gasto Público y Contabilidad Gubernamental del Estado de Michoacán de Ocampo.
- Ley de Responsabilidades de Servidores Públicos.
- Ley Federal de Presupuesto y Responsabilidad Hacendaria.
- Ley de Patrimonio Estatal Michoacán.
- Ley de Entidades Paraestatales del Estado de Michoacán.
- Reglamento Interior del El Instituto de Ciencia, Tecnología e Innovación del Estado de Michoacán de Ocampo.
- Reglas y lineamientos aplicables
- Entre otras

e) Estructura Organizacional Básica.

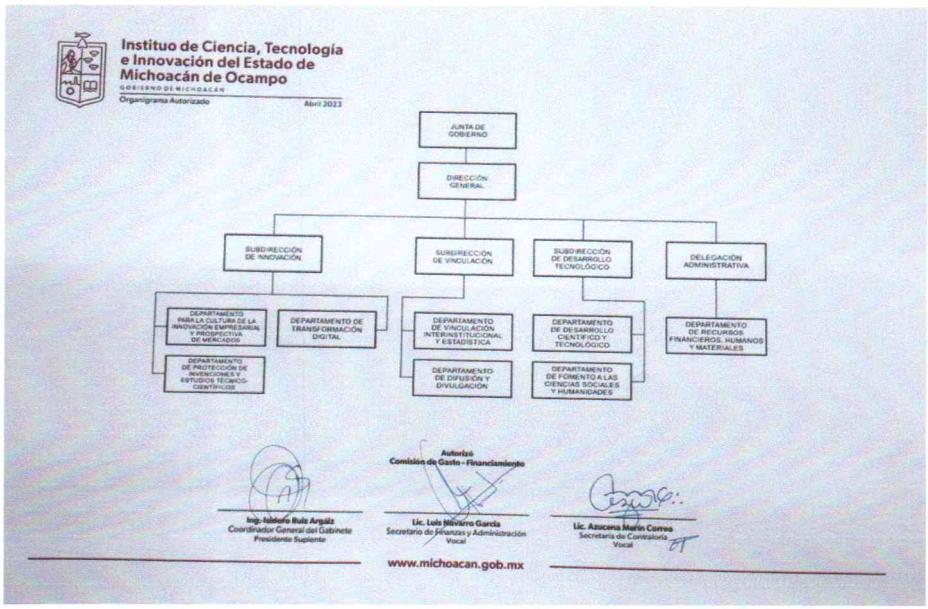

5. Bases de Preparación de los Estados Financieros

Los Estados Financieros de este Organismo son elaborados de acuerdo a lo señalado en la Ley General de Contabilidad Gubernamental, publicada en el Diario Oficial de la Federación el 31 de diciembre del 2008, con una última modificación el pasado 30 de marzo del 2018, así como los Acuerdos publicados para la elaboración de los Estados Financieros Contables y Presupuestarios, las Normas y Metodología para la Emisión de la información financiera y Estructura de los Estados Financieros Básicos del Ente Público y Características de sus Notas, emitidos por el Consejo Nacional de Armonización Contable.

6. Políticas de Contabilidad Significativa

Los cambios en las políticas contables y correcciones de errores se llevaron a cabo de acuerdo a las Reglas específicas de registro y valoración del patrimonio publicado en el Diario Oficial de la Federación la última reforma 22 de diciembre de 2014, atendiendo al punto 16.3 que a la letra dice "Los entes públicos elaborarán sus estados financieros

Los errores en ejercicios anteriores. Dichos errores pueden ser entre otros por omisiones, inexactitudes, imprecisiones, registros contables extemporáneos, errores aritméticos, errores en la aplicación de políticas contables, así como la inadvertencia o mala interpretación de hechos".

La corrección de los errores debe ser aplicada contra la cuenta 3.2.5.2 Cambios por Errores Contables.

7. Posición Monetaria Extranjera y Protección por Riesgo Cambiario

No aplica para el Instituto de Ciencia, Tecnología e Innovación del Estado de Michoacán de Ocampo.

8. Reporte Analítico del Activo

Inventario de bienes muebles en proceso de regularización.

9. Fideicomisos, Mandatos y Análogos

No aplica para el Instituto de Ciencia, Tecnología e Innovación del Estado de Michoacán de Ocampo.

10.Reporte de Recaudación

No aplica para el Instituto de Ciencia, Tecnología e Innovación del Estado de Michoacán de Ocampo.

11. Información sobre la Deuda y el Reporte Analítico de la Deuda

No aplica para el Instituto de Ciencia, Tecnología e Innovación del Estado de Michoacán de Ocampo.

12. Calificaciones otorgadas

13. Proceso de Mejora

No aplica para el Instituto de Ciencia, Tecnología e Innovación del Estado de Michoacán de Ocampo.

14. Información por Segmentos

No aplica para el Instituto de Ciencia, Tecnología e Innovación del Estado de Michoacán de Ocampo.

15. Eventos Posteriores al Cierre

No existieron eventos posteriores al cierre del ejercicio.

16. Partes Relacionadas

El Instituto de Ciencia, Tecnología e Innovación del Estado de Michoacán de Ocampo, manifiesta que no existen partes relacionadas que pudieran ejercer influencia significativa sobre la toma de decisiones financieras y operativas.

La información se elaboró conforme a las normas, criterios y principios técnicos emitidos por el Consejo Estatal de Armonización Contable y las disposiciones legales aplicables, obedeciendo a las mejores prácticas contables.

"Bajo protesta de decir verdad declaramos que los Estados Financieros y sus notas, son razonablemente correctos y son responsabilidad del emisor."

ATENTAMENTE

DRA. ALEJANDRA OCHOA ZARZOSA
DIRECTORA GENERAL DEL INSTITUTO DE CIENCIA, TECNOLOGÍA E INNOVACIÓN DEL ESTADO DE MICHOACÁN DE OCAMPO

L.A.E. ALBA MELISSA AYALA CURIEL
DELEGADA ADMINISTRATIVA
DEL INSTITUTO DE CIENCIA, TECNOLOGÍA E INNOVACIÓN DEL ESTADO DE MICHOACÁN DE OCAMPO

h)

ESTADO ANALÍTICO DEL ACTIVO

Instituto de Ciencia,
Tecnología e Innovación
GOBIERNO DE MICHOACÁN

Calzada Juárez #1446
Col. Villa Universidad C.P. 58060
Morelia Michoacán

INSTITUTO DE CIENCIA TECNOLOGÍA E INNOVACIÓN DEL ESTADO DE MICHOACÁN DE OCAMPO

MICHOACAN

Estado Analítico del Activo

Usr: natividad

Rep: rptEstadoAnaliticoDeActivosYPasivos_R

Del 01/ene./2024 al 29/feb./2024

(Cifras en Pesos)

Fecha y hora de Impresión | 01/abr./2024 02:28 p. m.

Concepto	Saldo Inicial	Cargos del periodo	Abonos del periodo	Saldo Final	Variación del Periodo
ACTIVO	**$13,046,155.80**	**$3,771,992.02**	**$6,793,890.15**	**$10,024,257.67**	**-$3,021,898.13**
ACTIVO CIRCULANTE	**$8,956,451.33**	**$3,746,992.86**	**$6,793,890.15**	**$5,909,554.04**	**-$3,046,897.29**
EFECTIVO Y EQUIVALENTES	$3,199,111.65	$3,378,491.21	$3,722,001.54	$2,855,601.32	-$343,510.33
DERECHOS A RECIBIR EFECTIVO O EQUIVALENTES	$5,757,339.68	$368,501.65	$3,071,888.61	$3,053,952.72	-$2,703,386.96
DERECHOS A RECIBIR BIENES O SERVICIOS	$0.00	$0.00	$0.00	$0.00	$0.00
INVENTARIOS	$0.00	$0.00	$0.00	$0.00	$0.00
ALMACENES	$0.00	$0.00	$0.00	$0.00	$0.00
ESTIMACIÓN POR PÉRDIDA O DETERIORO DE ACTIVOS CIRCULANTES	$0.00	$0.00	$0.00	$0.00	$0.00
OTROS ACTIVOS CIRCULANTES	$0.00	$0.00	$0.00	$0.00	$0.00
ACTIVO NO CIRCULANTE	**$4,089,704.47**	**$24,999.16**	**$0.00**	**$4,114,703.63**	**$24,999.16**
INVERSIONES FINANCIERAS A LARGO PLAZO	$0.00	$0.00	$0.00	$0.00	$0.00
DERECHOS A RECIBIR EFECTIVO O EQUIVALENTES A LARGO PLAZO	$0.00	$0.00	$0.00	$0.00	$0.00
BIENES INMUEBLES, INFRAESTRUCTURA Y CONSTRUCCIONES EN PROCESO	$0.00	$0.00	$0.00	$0.00	$0.00
BIENES MUEBLES	$3,664,228.47	$24,999.16	$0.00	$3,689,227.63	$24,999.16
ACTIVOS INTANGIBLES	$425,476.00	$0.00	$0.00	$425,476.00	$0.00
DEPRECIACIÓN, DETERIORO Y AMORTIZACIÓN ACUMULADA DE BIENES	$0.00	$0.00	$0.00	$0.00	$0.00
ACTIVOS DIFERIDOS	$0.00	$0.00	$0.00	$0.00	$0.00
ESTIMACIÓN POR PÉRDIDA O DETERIORO DE ACTIVOS NO CIRCULANTES	$0.00	$0.00	$0.00	$0.00	$0.00
OTROS ACTIVOS NO CIRCULANTES	$0.00	$0.00	$0.00	$0.00	$0.00

"Bajo protesta de decir verdad declaramos que los Estados Financieros y sus notas, son razonablemente correctos y son responsabilidad del emisor".

DRA. ALEJANDRA OCHOA ZARZOSA
DIRECTORA GENERAL

L.A.E. ALBA MELISSA AYALA CURIEL
DELEGADA ADMINISTRATIVA

L.A. OSCAR DÍAZ SÁNCHEZ
JEFE DE DEPARTAMENTO DE RECURSOS FINANCIEROS, HUMANOS Y MATERIALES

i)

ESTADO ANALÍTICO DE LA DEUDA Y OTROS PASIVOS.

Instituto de Ciencia, Tecnología e Innovación
GOBIERNO DE MICHOACÁN

Calzada Juárez #1446
Col. Villa Universidad C.P. 58060
Morelia Michoacán

INSTITUTO DE CIENCIA TECNOLOGÍA E INNOVACIÓN DEL ESTADO DE MICHOACÁN DE OCAMPO

MICHOACAN

Estado Analítico de la Deuda y Otros Pasivos

Usr: natividad

Rep: rptEstadoAnaliticoDeudaYPasivos

Del 01/ene./2024 Al 29/feb./2024

(Cifras en Pesos)

Fecha y hora de Impresión | 01/abr./2024 02:28 p. m.

Denominación de las Deudas	Moneda de Contratación	Institución o País Acreedor	Saldo Inicial del Periodo	Saldo Final del Periodo
DEUDA PÚBLICA				
Corto Plazo				
Deuda Interna				
Instituciones de Crédito	Peso	México	$0.00	$0.00
Títulos y Valores	Peso	México	$0.00	$0.00
Arrendamientos Financieros	Peso	México	$0.00	$0.00
Deuda Externa				
Organismos Financieros Internacionales	Peso	México	$0.00	$0.00
Deuda Bilateral	Peso	México	$0.00	$0.00
Títulos y Valores	Peso	México	$0.00	$0.00
Arrendamientos Financieros	Peso	México	$0.00	$0.00
Subtotal de Deuda Pública a Corto Plazo	**Peso**	**México**	**$0.00**	**$0.00**
Largo Plazo				
Deuda Interna				
Instituciones de Crédito	Peso	México	$0.00	$0.00
Títulos y Valores	Peso	México	$0.00	$0.00
Arrendamientos Financieros	Peso	México	$0.00	$0.00
Deuda Externa				
Organismos Financieros Internacionales	Peso	México	$0.00	$0.00
Deuda Bilateral	Peso	México	$0.00	$0.00
Títulos y Valores	Peso	México	$0.00	$0.00
Arrendamientos Financieros	Peso	México	$0.00	$0.00
Subtotal de Deuda Pública a Largo Plazo	**Peso**	**México**	**$0.00**	**$0.00**
Total de Otros Pasivos	**Peso**	**México**	**$4,385,734.41**	**$1,664,466.89**
Total de Deuda Pública y Otros Pasivos	**Peso**	**México**	**$4,385,734.41**	**$1,664,466.89**

INSTITUTO DE CIENCIA TECNOLOGÍA E INNOVACIÓN DEL ESTADO DE MICHOACÁN DE OCAMPO
MICHOACAN
Estado Analítico de la Deuda y Otros Pasivos
Del 01/ene./2024 Al 29/feb./2024
(Cifras en Pesos)

Usr: natividad
Rep: rptEstadoAnaliticoDeudaYPasivos

Fecha y hora de Impresión | 01/abr./2024 02:28 p. m.

Denominación de las Deudas	Moneda de Contratación	Institución o País Acreedor	Saldo Inicial del Periodo	Saldo Final del Periodo

"Bajo protesta de decir verdad declaramos que los Estados Financieros y sus notas, son razonablemente correctos y son responsabilidad del emisor".

DRA. ALEJANDRA OCHOA ZARZOSA
DIRECTORA GENERAL

L.A.E. ALBA MELISSA AYALA CURIEL
DELEGADA ADMINISTRATIVA

L.A. OSCAR DIAZ SANCHEZ
JEFE DE DEPARTAMENTO DE RECURSOS FINANCIEROS, HUMANOS Y MATERIALES

a)

ESTADO ANALÍTICO DE INGRESOS, DEL QUE SE DERIVA LA PRESENTACIÓN EN CLASIFICACIÓN ECONÓMICA POR FUENTE DE FINANCIAMIENTO Y CONCEPTO, INCLUYENDO LOS INGRESOS EXCEDENTES GENERADOS.

Instituto de Ciencia,
Tecnología e Innovación
GOBIERNO DE MICHOACÁN

Calzada Juárez #1446
Col. Villa Universidad C.P. 58060
Morelia Michoacán

INSTITUTO DE CIENCIA TECNOLOGÍA E INNOVACIÓN DEL ESTADO DE MICHOACÁN DE OCAMPO

MICHOACAN

Estado Analítico de Ingresos

Del 01/ene./2024 Al 29/feb./2024

Usr: natividad

Rep: rptEstadoPresupuestoIngresosRB_CP_2019

Fecha y hora de Impresión | 01/abr./2024 02:29 p. m.

Rubro de Ingresos	Ingreso					Diferencia
	Estimado	Ampliaciones y Reducciones	Modificado	Devengado	Recaudado	
	(1)	(2)	(3=1+2)	(4)	(5)	(6=5-1)
IMPUESTOS	$0.00	$0.00	$0.00	$0.00	$0.00	0.00
CUOTAS Y APORTACIONES DE SEGURIDAD SOCIAL	$0.00	$0.00	$0.00	$0.00	$0.00	0.00
CONTRIBUCIONES DE MEJORAS	$0.00	$0.00	$0.00	$0.00	$0.00	0.00
DERECHOS	$0.00	$0.00	$0.00	$0.00	$0.00	0.00
PRODUCTOS	$0.00	$816.34	$816.34	$816.34	$816.34	816.34
APROVECHAMIENTOS	$0.00	$0.00	$0.00	$0.00	$0.00	0.00
INGRESOS POR VENTA DE BIENES, PRESTACIÓN DE SERVICIOS Y OTROS INGRESOS	$0.00	$10,934.64	$10,934.64	$10,934.64	$10,934.64	10,934.64
PARTICIPACIONES, APORTACIONES, CONVENIOS, INCENTIVOS DERIVADOS DE LA COLABORACIÓN FISCAL Y FONDOS DISTINTOS DE APORTACIONES	$0.00	$0.00	$0.00	$0.00	$0.00	0.00
TRANSFERENCIAS, ASIGNACIONES, SUBSIDIOS Y SUBVENCIONES, Y PENSIONES Y JUBILACIONES	$12,094,797.00	$0.00	$12,094,797.00	$325,504.46	$325,504.46	-11,769,292.54
INGRESOS DERIVADOS DE FINANCIAMIENTOS	$0.00	$0.00	$0.00	$0.00	$0.00	0.00
Total	**$12,094,797.00**	**$11,750.98**	**$12,106,547.98**	**$337,255.44**	**$337,255.44**	
				Ingresos Excedentes		**-11,757,541.56**

INSTITUTO DE CIENCIA TECNOLOGÍA E INNOVACIÓN DEL ESTADO DE MICHOACÁN DE OCAMPO

MICHOACAN

Estado Analítico de Ingresos

Del 01/ene./2024 Al 29/feb./2024

Usr: natividad

Rep: rptEstadoPresupuestoIngresosRB_CP_2019

Fecha y hora de Impresión | 01/abr./2024 02:29 p. m.

Estado Analítico de Ingresos por Fuente de Financiamiento	Ingreso					Diferencia
	Estimado (1)	Ampliaciones y Reducciones (2)	Modificado (3=1+2)	Devengado (4)	Recaudado (5)	(6=5-1)
Ingresos del Poder Ejecutivo Federal o Estatal y de los Municipios						
IMPUESTOS	$0.00	$0.00	$0.00	$0.00	$0.00	0.00
CUOTAS Y APORTACIONES DE SEGURIDAD SOCIAL	$0.00	$0.00	$0.00	$0.00	$0.00	0.00
CONTRIBUCIONES DE MEJORAS	$0.00	$0.00	$0.00	$0.00	$0.00	0.00
DERECHOS	$0.00	$0.00	$0.00	$0.00	$0.00	0.00
PRODUCTOS	$0.00	$0.00	$0.00	$0.00	$0.00	0.00
APROVECHAMIENTOS	$0.00	$0.00	$0.00	$0.00	$0.00	0.00
PARTICIPACIONES, APORTACIONES, CONVENIOS, INCENTIVOS DERIVADOS DE LA COLABORACIÓN FISCAL Y FONDOS DISTINTOS DE APORTACIONES	$0.00	$0.00	$0.00	$0.00	$0.00	0.00
TRANSFERENCIAS, ASIGNACIONES, SUBSIDIOS Y SUBVENCIONES, Y PENSIONES Y JUBILACIONES	$0.00	$0.00	$0.00	$0.00	$0.00	0.00
Ingresos de los Entes Públicos de los Poderes Legislativo y Judicial, de los Órganos Autónomos y del Sector Paraestatal o Paramunicipal, así como de las Empresas Productivas del Estado						
CUOTAS Y APORTACIONES DE SEGURIDAD SOCIAL	$0.00	$0.00	$0.00	$0.00	$0.00	0.00
PRODUCTOS	$0.00	$816.34	$816.34	$816.34	$816.34	816.34
INGRESOS POR VENTA DE BIENES, PRESTACIÓN DE SERVICIOS Y OTROS INGRESOS	$0.00	$10,934.64	$10,934.64	$10,934.64	$10,934.64	10,934.64
TRANSFERENCIAS, ASIGNACIONES, SUBSIDIOS Y SUBVENCIONES, Y PENSIONES Y JUBILACIONES	$12,094,797.00	$0.00	$12,094,797.00	$325,504.46	$325,504.46	-11,769,292.54
Ingresos Derivados de Financiamiento						
INGRESOS DERIVADOS DE FINANCIAMIENTOS	$0.00	$0.00	$0.00	$0.00	$0.00	0.00
Total	**$12,094,797.00**	**$11,750.98**	**$12,106,547.98**	**$337,255.44**	**$337,255.44**	
Ingresos Excedentes						**-11,757,541.56**

INSTITUTO DE CIENCIA TECNOLOGÍA E INNOVACIÓN DEL ESTADO DE MICHOACÁN DE OCAMPO

MICHOACAN

Estado Analítico de Ingresos

Del 01/ene./2024 Al 29/feb./2024

Usr: natividad

Rep: rptEstadoPresupuestoIngresosRB_CP_2019

Fecha y hora de Impresión | 01/abr./2024 02:29 p. m.

DRA. ALEJANDRA OCHOA ZARZOSA
DIRECTORA GENERAL

L.A.E. ALBA MELISSA AYALA CURIEL
DELEGADA ADMINISTRATIVA

L.A. OSCAR DIAZ SANCHEZ
JEFE DE DEPARTAMENTO DE RECURSOS FINANCIEROS, HUMANOS Y MATERIALES

b)

ESTADO ANALÍTICO DEL EJERCICIO DEL PRESUPUESTO DE EGRESOS DEL QUE SE DERIVAN LAS CLASIFICACIONES SIGUIENTES:

a) Administrativa

b) Económica

c) Por objeto de gasto

d) Funcional

Instituto de Ciencia, Tecnología e Innovación
GOBIERNO DE MICHOACÁN

Calzada Juárez #1446
Col. Villa Universidad C.P. 58060
Morelia Michoacán

INSTITUTO DE CIENCIA TECNOLOGÍA E INNOVACIÓN DEL ESTADO DE MICHOACÁN DE OCAMPO
MICHOACAN
Estado Analítico del Ejercicio del Presupuesto de Egresos
Clasificación Administrativa
| Del 01/ene./2024 Al 29/feb./2024

Usr: natividad
Rep: rptEstadoPresupuestoEgresos_UA3

Fecha y hora de Impresión | 01/abr./2024 02:30 p. m.

Concepto	Egresos					Subejercicio
	Aprobado	Ampliaciones / (Reducciones)	Modificado	Devengado	Pagado	
	1	2	3=(1+2)	4	5	6 = (3 - 4)
Sin Ramo/Dependencia						
DIRECCION GENERAL	$5,904,487.00	$11,747.00	$5,916,234.00	$45,878.94	$45,878.94	$5,870,355.06
SUBDIRECCION DE VINCULACION	$995,260.00	$0.00	$995,260.00	$19,998.16	$19,998.16	$975,261.84
SUBDIRECCION DE DESARROLLO TECNOLOGICO	$1,180,000.00	$0.00	$1,180,000.00	$0.00	$0.00	$1,180,000.00
SUBDIRECCION DE INNOVACION	$954,500.00	$0.00	$954,500.00	$0.00	$0.00	$954,500.00
DELEGACION ADMINISTRATIVA	$3,060,550.00	$3.98	$3,060,553.98	$181,770.20	$181,770.20	$2,878,783.78
Sin Ramo/Dependencia	**$12,094,797.00**	**$11,750.98**	**$12,106,547.98**	**$247,647.30**	**$247,647.30**	**$11,858,900.68**
Total del Gasto	**$12,094,797.00**	**$11,750.98**	**$12,106,547.98**	**$247,647.30**	**$247,647.30**	**$11,858,900.68**

DRA. ALEJANDRA OCHOA ZARZOSA
DIRECTORA GENERAL

L.A.E. ALBA MELISSA AYALA CURIEL
DELEGADA ADMINISTRATIVA

L.A. OSCAR DIAZ SANCHEZ
JEFE DE DEPARTAMENTO DE RECURSOS FINANCIEROS, HUMANOS Y MATERIALES

INSTITUTO DE CIENCIA TECNOLOGÍA E INNOVACIÓN DEL ESTADO DE MICHOACÁN DE OCAMPO

MICHOACAN

Estado Analítico del Ejercicio del Presupuesto de Egresos

Clasificación Económica (por Tipo de Gasto)

| Del 01/ene./2024 Al 29/feb./2024

Usr: natividad

Rep: rptEstadoPresupuestoEgresos_CL2

Fecha y hora de Impresión | 01/abr./2024 02:30 p. m.

Concepto	Egresos					Subejercicio
	Aprobado	Ampliaciones / (Reducciones)	Modificado	Devengado	Pagado	
	1	2	3=(1+2)	4	5	6 = (3 - 4)
Gasto Corriente	$11,919,797.00	$11,750.98	$11,931,547.98	$222,648.14	$222,648.14	$11,708,899.84
Gasto de Capital	$175,000.00	$0.00	$175,000.00	$24,999.16	$24,999.16	$150,000.84
Amortización de la deuda y disminución de pasivos	$0.00	$0.00	$0.00	$0.00	$0.00	$0.00
Pensiones y Jubilaciones	$0.00	$0.00	$0.00	$0.00	$0.00	$0.00
Participaciones	$0.00	$0.00	$0.00	$0.00	$0.00	$0.00
Total del Gasto	**$12,094,797.00**	**$11,750.98**	**$12,106,547.98**	**$247,647.30**	**$247,647.30**	**$11,858,900.68**

DRA. ALEJANDRA OCHOA ZARZOSA

DIRECTORA GENERAL

L.A.E. ALBA MELISSA AYALA CURIEL

DELEGADA ADMINISTRATIVA

L.A. OSCAR DÍAZ SÁNCHEZ

JEFE DE DEPARTAMENTO DE RECURSOS FINANCIEROS, HUMANOS Y MATERIALES

INSTITUTO DE CIENCIA TECNOLOGÍA E INNOVACIÓN DEL ESTADO DE MICHOACÁN DE OCAMPO

MICHOACAN

Estado Analítico del Ejercicio del Presupuesto de Egresos

Usr: natividad

Rep: rptEstadoPresupuestoEgresos_CP_CTO

Clasificación por Objeto del Gasto (Capítulo y Concepto)

| Del 01/ene./2024 Al 29/feb./2024

Fecha y hora de Impresión | 01/abr./2024 02:30 p. m.

Concepto	Egresos					Subejercicio
	Aprobado	Ampliaciones / (Reducciones)	Modificado	Devengado	Pagado	
	1	2	3=(1+2)	4	5	6 = (3 - 4)
CONVENIOS	$0.00	$0.00	$0.00	$0.00	$0.00	$0.00
DEUDA PÚBLICA	**$0.00**	**$0.00**	**$0.00**	**$0.00**	**$0.00**	**$0.00**
AMORTIZACIÓN DE LA DEUDA PÚBLICA	$0.00	$0.00	$0.00	$0.00	$0.00	$0.00
INTERESES DE LA DEUDA PÚBLICA	$0.00	$0.00	$0.00	$0.00	$0.00	$0.00
COMISIONES DE LA DEUDA PÚBLICA	$0.00	$0.00	$0.00	$0.00	$0.00	$0.00
GASTOS DE LA DEUDA PÚBLICA	$0.00	$0.00	$0.00	$0.00	$0.00	$0.00
COSTOS POR COBERTURA	$0.00	$0.00	$0.00	$0.00	$0.00	$0.00
APOYOS FINANCIEROS	$0.00	$0.00	$0.00	$0.00	$0.00	$0.00
ADEUDOS DE EJERCICIOS FISCALES ANTERIORES (ADEFAS)	$0.00	$0.00	$0.00	$0.00	$0.00	$0.00
Total del Gasto	**$12,094,797.00**	**$11,750.98**	**$12,106,547.98**	**$247,647.30**	**$247,647.30**	**$11,858,900.68**

DRA. ALEJANDRA OCHOA ZARZOSA
DIRECTORA GENERAL

L.A.E. ALBA MELISSA AYALA CURIEL
DELEGADA ADMINISTRATIVA

L.A. OSCAR DÍAZ SÁNCHEZ
JEFE DE DEPARTAMENTO DE RECURSOS FINANCIEROS, HUMANOS Y MATERIALES

INSTITUTO DE CIENCIA TECNOLOGÍA E INNOVACIÓN DEL ESTADO DE MICHOACÁN DE OCAMPO

MICHOACAN

Estado Analítico del Ejercicio del Presupuesto de Egresos

Clasificación por Objeto del Gasto (Capítulo y Concepto)

Usr: natividad

Rep: rptEstadoPresupuestoEgresos_CP_CTO

| Del 01/ene./2024 Al 29/feb./2024

Fecha y hora de Impresión | 01/abr./2024 02:30 p. m.

Concepto	Egresos					Su
	Aprobado	Ampliaciones / (Reducciones)	Modificado	Devengado	Pagado	
	1	2	3=(1+2)	4	5	6
TRANSFERENCIAS INTERNAS Y ASIGNACIONES AL SECTOR PÚBLICO	$0.00	$0.00	$0.00	$0.00	$0.00	
TRANSFERENCIAS AL RESTO DEL SECTOR PÚBLICO	$0.00	$0.00	$0.00	$0.00	$0.00	
SUBSIDIOS Y SUBVENCIONES	$0.00	$0.00	$0.00	$0.00	$0.00	
AYUDAS SOCIALES	$1,136,344.00	$0.00	$1,136,344.00	$28,000.00	$28,000.00	
PENSIONES Y JUBILACIONES	$0.00	$0.00	$0.00	$0.00	$0.00	
TRANSFERENCIAS A FIDEICOMISOS, MANDATOS Y OTROS ANÁLOGOS	$0.00	$0.00	$0.00	$0.00	$0.00	
TRANSFERENCIAS A LA SEGURIDAD SOCIAL	$0.00	$0.00	$0.00	$0.00	$0.00	
DONATIVOS	$0.00	$0.00	$0.00	$0.00	$0.00	
TRANFERENCIAS AL EXTERIOR	$0.00	$0.00	$0.00	$0.00	$0.00	
BIENES MUEBLES, INMUEBLES E INTANGIBLES	**$175,000.00**	**$0.00**	**$175,000.00**	**$24,999.16**	**$24,999.16**	
MOBILIARIO Y EQUIPO DE ADMINISTRACIÓN	$175,000.00	$0.00	$175,000.00	$24,999.16	$24,999.16	
MOBILIARIO Y EQUIPO EDUCACIONAL Y RECREATIVO	$0.00	$0.00	$0.00	$0.00	$0.00	
EQUIPO E INSTRUMENTAL MÉDICO Y DE LABORATORIO	$0.00	$0.00	$0.00	$0.00	$0.00	
VEHÍCULOS Y EQUIPO DE TRANSPORTE	$0.00	$0.00	$0.00	$0.00	$0.00	
EQUIPO DE DEFENSA Y SEGURIDAD	$0.00	$0.00	$0.00	$0.00	$0.00	
MAQUINARIA, OTROS EQUIPOS Y HERRAMIENTAS	$0.00	$0.00	$0.00	$0.00	$0.00	
ACTIVOS BIOLÓGICOS	$0.00	$0.00	$0.00	$0.00	$0.00	
BIENES INMUEBLES	$0.00	$0.00	$0.00	$0.00	$0.00	
ACTIVOS INTANGIBLES	$0.00	$0.00	$0.00	$0.00	$0.00	
INVERSIÓN PÚBLICA	**$0.00**	**$0.00**	**$0.00**	**$0.00**	**$0.00**	
OBRA PÚBLICA EN BIENES DE DOMINIO PÚBLICO	$0.00	$0.00	$0.00	$0.00	$0.00	
OBRA PÚBLICA EN BIENES PROPIOS	$0.00	$0.00	$0.00	$0.00	$0.00	
PROYECTOS PRODUCTIVOS Y ACCIONES DE FOMENTO	$0.00	$0.00	$0.00	$0.00	$0.00	
INVERSIONES FINANCIERAS Y OTRAS PROVISIONES	**$0.00**	**$0.00**	**$0.00**	**$0.00**	**$0.00**	
INVERSIONES PARA EL FOMENTO DE ACTIVIDADES PRODUCTIVAS	$0.00	$0.00	$0.00	$0.00	$0.00	
ACCIONES Y PARTICIPACIONES DE CAPITAL	$0.00	$0.00	$0.00	$0.00	$0.00	
COMPRA DE TÍTULOS Y VALORES	$0.00	$0.00	$0.00	$0.00	$0.00	
CONCESIÓN DE PRÉSTAMOS	$0.00	$0.00	$0.00	$0.00	$0.00	
INVERSIONES EN FIDEICOMISOS, MANDATOS Y OTROS ANÁLOGOS	$0.00	$0.00	$0.00	$0.00	$0.00	
OTRAS INVERSIONES FINANCIERAS	$0.00	$0.00	$0.00	$0.00	$0.00	
PROVISIONES PARA CONTINGENCIAS Y OTRAS EROGACIONES ESPECIALES	$0.00	$0.00	$0.00	$0.00	$0.00	
PARTICIPACIONES Y APORTACIONES	**$0.00**	**$0.00**	**$0.00**	**$0.00**	**$0.00**	
PARTICIPACIONES	$0.00	$0.00	$0.00	$0.00	$0.00	
APORTACIONES	$0.00	$0.00	$0.00	$0.00	$0.00	

INSTITUTO DE CIENCIA TECNOLOGÍA E INNOVACIÓN DEL ESTADO DE MICHOACÁN DE OCAMPO

MICHOACAN

Estado Analítico del Ejercicio del Presupuesto de Egresos

Clasificación por Objeto del Gasto (Capítulo y Concepto)

Usr: natividad

Rep: rptEstadoPresupuestoEgresos_CP_CTO

| Del 01/ene./2024 Al 29/feb./2024

Fecha y hora de Impresión | 01/abr./2024 02:30 p. m.

Concepto	Egresos					Subejercicio
	Aprobado	Ampliaciones / (Reducciones)	Modificado	Devengado	Pagado	
	1	2	3=(1+2)	4	5	6 = (3 - 4)
SERVICIOS PERSONALES	**$6,372,443.00**	**$0.00**	**$6,372,443.00**	**$0.00**	**$0.00**	**$6,372,443.00**
REMUNERACIONES AL PERSONAL DE CARÁCTER PERMANENTE	$6,372,443.00	$0.00	$6,372,443.00	$0.00	$0.00	$6,372,443.00
REMUNERACIONES AL PERSONAL DE CARÁCTER TRANSITORIO	$0.00	$0.00	$0.00	$0.00	$0.00	$0.00
REMUNERACIONES ADICIONALES Y ESPECIALES	$0.00	$0.00	$0.00	$0.00	$0.00	$0.00
SEGURIDAD SOCIAL	$0.00	$0.00	$0.00	$0.00	$0.00	$0.00
OTRAS PRESTACIONES SOCIALES Y ECONÓMICAS	$0.00	$0.00	$0.00	$0.00	$0.00	$0.00
PREVISIONES	$0.00	$0.00	$0.00	$0.00	$0.00	$0.00
PAGO DE ESTÍMULOS A SERVIDORES PÚBLICOS	$0.00	$0.00	$0.00	$0.00	$0.00	$0.00
MATERIALES Y SUMINISTRO	**$510,750.00**	**$0.00**	**$510,750.00**	**$25,956.85**	**$25,956.85**	**$484,793.15**
MATERIALES DE ADMINISTRACIÓN, EMISIÓN DE DOCUEMNTOS Y ARTÍCULOS DE OFICIALES	$127,950.00	$0.00	$127,950.00	$11,999.97	$11,999.97	$115,950.03
ALIMENTOS Y UTENSILIOS	$84,854.00	$0.00	$84,854.00	$0.00	$0.00	$84,854.00
MATERIAS PRIMAS Y MATERIALES DE PRODUCCIÓN Y COMERCIALIZACIÓN	$0.00	$0.00	$0.00	$0.00	$0.00	$0.00
MATERIALES Y ARTÍCULOS DE CONSTRUCCIÓN Y DE REPARACIÓN	$38,889.00	$0.00	$38,889.00	$0.00	$0.00	$38,889.00
PRODUCTOS QUÍMICOS, FARMACÉUTICOS Y DE LABORATORIOS	$3,750.00	$0.00	$3,750.00	$0.00	$0.00	$3,750.00
COMBUSTIBLES, LUBRICANTES Y ADITIVOS	$107,229.00	$0.00	$107,229.00	$2,800.00	$2,800.00	$104,429.00
VESTUARIO, BLANCOS, PRENDAS DE PROTECCIÓN Y ARTÍCULOS DEPORTIVOS	$75,000.00	$0.00	$75,000.00	$0.00	$0.00	$75,000.00
MATERIALES Y SUMINISTRO PARA SEGURIDAD	$0.00	$0.00	$0.00	$0.00	$0.00	$0.00
HERRAMIENTAS, REFACCIONES Y ACCESORIOS MENORES	$73,078.00	$0.00	$73,078.00	$11,156.88	$11,156.88	$61,921.12
SERVICIOS GENERALES	**$3,900,260.00**	**$11,750.98**	**$3,912,010.98**	**$168,691.29**	**$168,691.29**	**$3,743,319.69**
SERVICIOS BÁSICOS	$63,734.00	$6,188.80	$69,922.80	$9,922.80	$9,922.80	$60,000.00
SERVICIOS DE ARRENDAMIENTO	$64,677.00	$0.00	$64,677.00	$677.00	$677.00	$64,000.00
SERVICIOS PROFESIONALES, CIENTÍFICOS, TÉCNICOS Y OTROS SERVICIOS	$689,389.00	$0.00	$689,389.00	$28,808.60	$28,808.60	$660,580.40
SERVICIOS FINANCIEROS, BANCARIOS Y COMERCIALES	$60,000.00	$1,873.84	$61,873.84	$2,430.20	$2,430.20	$59,443.64
SERVICIOS DE INSTALACIÓN, REPARACIÓN, MANTENIMIENTO Y CONSERVACIÓN	$640,547.00	$0.00	$640,547.00	$26,046.59	$26,046.59	$614,500.41
SERVICIOS DE COMUNICACIÓN SOCIAL Y PUBLICIDAD	$0.00	$0.00	$0.00	$0.00	$0.00	$0.00
SERVICIOS DE TRASLADOS Y VIÁTICOS	$258,991.00	$2,872.00	$261,863.00	$10,140.94	$10,140.94	$251,722.06
SERVICIOS OFICIALES	$1,946,486.00	$0.00	$1,946,486.00	$76,485.16	$76,485.16	$1,870,000.84
OTROS SERVICIOS GENERALES	$176,436.00	$816.34	$177,252.34	$14,180.00	$14,180.00	$163,072.34
TRANSFERENCIAS, ASIGNACIONES, SUBSIDIOS Y OTRAS AYUDAS	**$1,136,344.00**	**$0.00**	**$1,136,344.00**	**$28,000.00**	**$28,000.00**	**$1,108,344.00**

INSTITUTO DE CIENCIA TECNOLOGÍA E INNOVACIÓN DEL ESTADO DE MICHOACÁN DE OCAMPO

MICHOACAN

Estado Analítico del Ejercicio del Presupuesto de Egresos

Clasificación Funcional (Finalidad y Función)

| Del 01/ene./2024 Al 29/feb./2024

Usr: natividad

Rep: rptEstadoPresupuestoEgresos_FN3

Fecha y hora de Impresión | 01/abr./2024 02:31 p. m.

Concepto	Egresos					Subejercicio
	Aprobado	Ampliaciones / (Reducciones)	Modificado	Devengado	Pagado	
	1	2	3=(1+2)	4	5	6 = (3 - 4)
GOBIERNO	**$0.00**	**$0.00**	**$0.00**	**$0.00**	**$0.00**	**$0.00**
LEGISLACIÓN	$0.00	$0.00	$0.00	$0.00	$0.00	$0.00
JUSTICIA	$0.00	$0.00	$0.00	$0.00	$0.00	$0.00
COORDINACIÓN DE LA POLÍTICA DE GOBIERNO	$0.00	$0.00	$0.00	$0.00	$0.00	$0.00
RELACIONES EXTERIORES	$0.00	$0.00	$0.00	$0.00	$0.00	$0.00
ASUNTOS FINANCIEROS Y HACENDARIOS	$0.00	$0.00	$0.00	$0.00	$0.00	$0.00
SEGURIDAD NACIONAL	$0.00	$0.00	$0.00	$0.00	$0.00	$0.00
ASUNTOS DE ORDEN PÚBLICO Y DE SEGURIDAD INTERIOR	$0.00	$0.00	$0.00	$0.00	$0.00	$0.00
OTROS SERVICIOS GENERALES	$0.00	$0.00	$0.00	$0.00	$0.00	$0.00
DESARROLLO SOCIAL	**$12,094,797.00**	**$11,750.98**	**$12,106,547.98**	**$247,647.30**	**$247,647.30**	**$11,858,900.68**
PROTECCIÓN AMBIENTAL	$0.00	$0.00	$0.00	$0.00	$0.00	$0.00
VIVIENDA Y SERVICIOS A LA COMUNIDAD	$0.00	$0.00	$0.00	$0.00	$0.00	$0.00
SALUD	$0.00	$0.00	$0.00	$0.00	$0.00	$0.00
RECREACIÓN, CULTURA Y OTRAS MANIFESTACIONES SOCIALES	$0.00	$0.00	$0.00	$0.00	$0.00	$0.00
EDUCACIÓN	$12,094,797.00	$11,750.98	$12,106,547.98	$247,647.30	$247,647.30	$11,858,900.68
PROTECCIÓN SOCIAL	$0.00	$0.00	$0.00	$0.00	$0.00	$0.00
OTROS ASUNTOS SOCIALES	$0.00	$0.00	$0.00	$0.00	$0.00	$0.00
DESARROLLO ECONÓMICO	**$0.00**	**$0.00**	**$0.00**	**$0.00**	**$0.00**	**$0.00**
ASUNTOS ECONÓMICOS, COMERCIALES Y LABORALES EN GENERAL	$0.00	$0.00	$0.00	$0.00	$0.00	$0.00
AGROPECUARIA, SILVICULTURA, PESCA Y CAZA	$0.00	$0.00	$0.00	$0.00	$0.00	$0.00
COMBUSTIBLES Y ENERGÍA	$0.00	$0.00	$0.00	$0.00	$0.00	$0.00
MINERÍA, MANUFACTURAS Y CONSTRUCCIÓN	$0.00	$0.00	$0.00	$0.00	$0.00	$0.00
TRANSPORTE	$0.00	$0.00	$0.00	$0.00	$0.00	$0.00
COMUNICACIONES	$0.00	$0.00	$0.00	$0.00	$0.00	$0.00
TURISMO	$0.00	$0.00	$0.00	$0.00	$0.00	$0.00
CIENCIA, TECNOLOGÍA E INNOVACIÓN	$0.00	$0.00	$0.00	$0.00	$0.00	$0.00
OTRAS INDUSTRIAS Y OTROS ASUNTOS ECONÓMICOS	$0.00	$0.00	$0.00	$0.00	$0.00	$0.00
OTRAS NO CLASIFICADAS EN FUNCIONES ANTERIORES	**$0.00**	**$0.00**	**$0.00**	**$0.00**	**$0.00**	**$0.00**
TRANSACCIONES DE LA DEUDA PÚBLICA / COSTO FINANCIERO DE LA DEUDA	$0.00	$0.00	$0.00	$0.00	$0.00	$0.00
TRANSFERENCIAS, PARTICIPACIONES Y APORTACIONES ENTRE DIFERENTES NIVELES Y ÓRDENES DE GOBIERNO	$0.00	$0.00	$0.00	$0.00	$0.00	$0.00
SANEAMIENTO DEL SISTEMA FINANCIERO	$0.00	$0.00	$0.00	$0.00	$0.00	$0.00
ADEUDOS DE EJERCICIOS FISCALES ANTERIORES	$0.00	$0.00	$0.00	$0.00	$0.00	$0.00

INSTITUTO DE CIENCIA TECNOLOGÍA E INNOVACIÓN DEL ESTADO DE MICHOACÁN DE OCAMPO
MICHOACAN
Estado Analítico del Ejercicio del Presupuesto de Egresos
Clasificación Funcional (Finalidad y Función)
| Del 01/ene./2024 Al 29/feb./2024

Usr: natividad
Rep: rptEstadoPresupuestoEgresos_FN3

Fecha y hora de Impresión | 01/abr./2024 02:31 p. m.

Concepto	Egresos					Subejercicio
	Aprobado	Ampliaciones / (Reducciones)	Modificado	Devengado	Pagado	
	1	2	3=(1+2)	4	5	6 = (3 - 4)
Total del Gasto	**$12,094,797.00**	**$11,750.98**	**$12,106,547.98**	**$247,647.30**	**$247,647.30**	**$11,858,900.68**

DRA. ALEJANDRA OCHOA ZARZOSA
DIRECTORA GENERAL

L.A.E. ALBA MELISSA AYALA CURIEL
DELEGADA ADMINISTRATIVA

L.A. OSCAR DIAZ SANCHEZ
JEFE DE DEPARTAMENTO DE RECURSOS FINANCIEROS, HUMANOS Y MATERIALES

c)

ENDEUDAMIENTO NETO, FINANCIAMIENTO MENOS AMORTIZACIÓN DEL QUE SE DERIVA LA CLASIFICACIÓN POR SU ORIGEN EN INTERNO Y EXTERNO

Instituto de Ciencia,
Tecnología e Innovación
GOBIERNO DE MICHOACÁN

Calzada Juárez #1446
Col. Villa Universidad C.P. 58060
Morelia Michoacán

INSTITUTO DE CIENCIA TECNOLOGÍA E INNOVACIÓN DEL MICHOACÁN

Endeudamiento Neto

Del 01/ene./2024 Al 29/feb./2024

Usr: natividad
Rep: rptEndeudamientoNeto

Fecha y hora de Impresión | 01/abr./2024 02:32 p. m.

Identificación de Crédito o Instrumento	Contratación/Colocación A	Amortización B	Endeudamiento Neto C=A-B
Créditos Bancarios			
Total Créditos Bancarios	$0.00	$0.00	$0.00
Otros Instrumentos de Deuda			
Total Otros Instrumentos de Deuda	$0.00	$0.00	$0.00
Total	**$0.00**	**$0.00**	**$0.00**

DRA. ALEJANDRA OCHOA ZARZOSA
DIRECTORA GENERAL

L.A.E. ALBA MELISSA AYALA CURIEL
DELEGADA ADMINISTRATIVA

L.A. OSCAR DÍAZ SÁNCHEZ
JEFE DE DEPARTAMENTO DE RECURSOS FINANCIEROS, HUMANOS Y MATERIALES

d)

INTERESES DE LA DEUDA

Instituto de Ciencia,
Tecnología e Innovación
GOBIERNO DE MICHOACÁN

Calzada Juárez #1446
Col. Villa Universidad C.P. 58060
Morelia Michoacán

INSTITUTO DE CIENCIA TECNOLOGÍA E INNOVACIÓN DEL MICHOACÁN

Intereses de la Deuda

Del 01/ene./2024 Al 29/feb./2024

Usr: natividad
Rep: rptInteresesdelaDeuda

Fecha y hora de Impresión | 01/abr./2024 02:33 p. m.

Identificación de Crédito o Instrumento	Devengado	Pagado
Créditos Bancarios		
Total de Intereses de Créditos Bancarios	**$0.00**	**$0.00**
Otros Instrumentos de Deuda		
Total de Intereses de Otros Instrumentos de Deuda	**$0.00**	**$0.00**
Total	**$0.00**	**$0.00**

DRA. ALEJANDRA OCHOA ZARZOSA
DIRECTORA GENERAL

L.A.E. ALBA MELISSA AYALA CURIEL
DELEGADA ADMINISTRATIVA

L.A. OSCAR DÍAZ SÁNCHEZ
JEFE DE DEPARTAMENTO DE RECURSOS FINANCIEROS, HUMANOS Y MATERIALES

INFORMACIÓN PROGRAMÁTICA

Instituto de Ciencia, Tecnología e Innovación

GOBIERNO DE MICHOACÁN

Calzada Juárez #1446
Col. Villa Universidad C.P. 58060
Morelia Michoacán

a)

GASTO POR CATEGORÍA PROGRAMÁTICA

Instituto de Ciencia, Tecnología e Innovación
GOBIERNO DE MICHOACÁN

Calzada Juárez #1446
Col. Villa Universidad C.P. 58060
Morelia Michoacán

INSTITUTO DE CIENCIA TECNOLOGÍA E INNOVACIÓN DEL ESTADO DE MICHOACÁN DE OCAMPO

MICHOACAN

Gasto por Categoria Programática

Del 01/ene./2024 Al 29/feb./2024

Usr: natividad

Rep: rptEstadoPresupuestoEgresos_PC

Fecha y hora de Impresión | 01/abr./2024 02:33 p. m.

Concepto	Egresos					Subejercicio
	Aprobado	Ampliaciones / (Reducciones)	Modificado	Devengado	Pagado	
	1	2	3=(1+2)	4	5	6 = (3 - 4)
Programas						
Subsidios: Sector Social y Privado o Entidades Federativas y Municipios						
Sujetos a Reglas de Operación	$0.00	$812.36	$812.36	$0.00	$0.00	$812.36
Otros Subsidios	$0.00	$0.00	$0.00	$0.00	$0.00	$0.00
Desempeño de las Funciones						
Prestación de Servicios Públicos	$9,034,247.00	$10,934.64	$9,045,181.64	$65,877.10	$65,877.10	$8,979,304.54
Provisión de Bienes Públicos	$0.00	$0.00	$0.00	$0.00	$0.00	$0.00
Planeación, seguimiento y evaluación de políticas públicas	$0.00	$0.00	$0.00	$0.00	$0.00	$0.00
Promoción y fomento	$0.00	$0.00	$0.00	$0.00	$0.00	$0.00
Regulación y supervisión	$0.00	$0.00	$0.00	$0.00	$0.00	$0.00
Funciones de las Fuerzas Armadas (Únicamente Gobierno Federal)	$0.00	$0.00	$0.00	$0.00	$0.00	$0.00
Específicos	$0.00	$0.00	$0.00	$0.00	$0.00	$0.00
Proyectos de Inversión	$0.00	$0.00	$0.00	$0.00	$0.00	$0.00
Administrativos y de Apoyo						
Apoyo al proceso presupuestario y para mejorar la eficiencia institucional	$3,060,550.00	$3.98	$3,060,553.98	$181,770.20	$181,770.20	$2,878,783.78
Apoyo a la función pública y al mejoramiento de la gestión	$0.00	$0.00	$0.00	$0.00	$0.00	$0.00
Operaciones ajenas	$0.00	$0.00	$0.00	$0.00	$0.00	$0.00
Compromisos						
Obligaciones de cumplimiento de resolución jurisdiccional	$0.00	$0.00	$0.00	$0.00	$0.00	$0.00
Desastres Naturales	$0.00	$0.00	$0.00	$0.00	$0.00	$0.00
Obligaciones						
Pensiones y jubilaciones	$0.00	$0.00	$0.00	$0.00	$0.00	$0.00
Aportaciones a la seguridad social	$0.00	$0.00	$0.00	$0.00	$0.00	$0.00
Aportaciones a fondos de estabilización	$0.00	$0.00	$0.00	$0.00	$0.00	$0.00
Aportaciones a fondos de inversión y reestructura de pensiones	$0.00	$0.00	$0.00	$0.00	$0.00	$0.00
Programas de Gasto Federalizado (Gobierno Federal)						
Gasto Federalizado	$0.00	$0.00	$0.00	$0.00	$0.00	$0.00
Participaciones a entidades federativas y municipios						
Participaciones a entidades federativas y municipios	$0.00	$0.00	$0.00	$0.00	$0.00	$0.00
Costo financiero, deuda o apoyos a deudores y ahorradores de la banca						
Costo financiero, deuda o apoyos a deudores y ahorradores de la banca	$0.00	$0.00	$0.00	$0.00	$0.00	$0.00
Adeudos de ejercicios fiscales anteriores						
Adeudos de ejercicios fiscales anteriores	$0.00	$0.00	$0.00	$0.00	$0.00	$0.00
Total del Gasto	**$12,094,797.00**	**$11,750.98**	**$12,106,547.98**	**$247,647.30**	**$247,647.30**	**$11,858,900.68**

INSTITUTO DE CIENCIA TECNOLOGÍA E INNOVACIÓN DEL ESTADO DE MICHOACÁN DE OCAMPO

MICHOACAN

Gasto por Categoria Programática

Del 01/ene./2024 Al 29/feb./2024

Usr: natividad

Rep: rptEstadoPresupuestoEgresos_PC

Fecha y hora de Impresión | 01/abr./2024 02:33 p. m.

Concepto	Egresos					Subejercicio
	Aprobado	Ampliaciones / (Reducciones)	Modificado	Devengado	Pagado	
	1	2	3=(1+2)	4	5	6 = (3 - 4)
Programas						

DRA. ALEJANDRA OCHOA ZARZOSA

DIRECTORA GENERAL

L.A.E. ALBA MELISSA AYALA CURIEL

DELEGADA ADMINISTRATIVA

L.A. OSCAR DÍAZ SÁNCHEZ

JEFE DE DEPARTAMENTO DE RECURSOS FINANCIEROS, HUMANOS Y MATERIALES

b)

INDICADORES DE RESULTADOS

Instituto de Ciencia, Tecnología e Innovación

GOBIERNO DE MICHOACÁN

Calzada Juárez #1446
Col. Villa Universidad C.P. 58060
Morelia Michoacán

INSTITUTO DE CIENCIA TECNOLOGÍA E INNOVACIÓN DEL MICHOACÁN

Indicadores Financieros

Del 01/ene/2024 Al 29/feb./2024

Usr: natividad
Rep: rptIndicadores

Fecha y hora de Impresión | 01/abr./2024 02:34 p. m.

Indicador	Resultado	Parametro
01.- LIQUIDEZ (Activo Circulante / Pasivo Circulante)		
$5,909,554.04 / $1,664,466.89 Se dispone de 3.55 de activo circulante para pagar cada $1.00 de obligaciones a corto plazo. Por lo que se cuenta con liquidez.	3.55	a) Positivo = mayor de 1.1 veces b) Aceptable = de 1.0 a 1.1 veces c) No aceptable = menor a 1.0 veces
02.- MÁRGEN DE SEGURIDAD ((Activo Circulante - Pasivo Circulante) / Pasivo Circulante)		
($5,909,554.04 - $1,664,466.89) / $1,664,466.89 Se cuenta con un nivel positivo de márgen de seguridad para solventar contingencias.	255.04%	a) Positivo = mayor a 35% b) Aceptable = de 0% a 35% c) No aceptable = menor a 0%
03.-PROPORCIÓN DEL PASIVO A CORTO PLAZO SOBRE EL PASIVO TOTAL (Pasivo Circulante/Pasivo Total)		
($1,664,466.89 / $1,664,466.89) El resultado indica que el financiamiento a corto plazo predomina respecto al pasivo a largo plazo.	100.00%	a) Positivo = mayor o igual a 50% b) No Aceptable = menor a 50%
04.- SOLVENCIA (Pasivo Total / Activo Total)		
$1,664,466.89 / $10,024,257.67 Se cuenta con un nivel positivo de solvencia para cumplir con sus compromisos a largo plazo.	16.60%	a) Positivo = mayor a 35% b) Aceptable = de 0% a 35% c) No aceptable = menor a 0%
05.- AUTONOMÍA FINANCIERA (Ingresos Propios / Ingresos Totales)		
$337,255.44 / $337,255.44 El resultado refleja el procentaje de los ingresos propios, por lo que se cuenta con autonomia financiera.	100.00%	a) Positivo = mayor o igual a 50% b) No aceptable = menor a 50%
06.- AUTONOMÍA FINANCIERA PARA CUBRIR EL GASTO CORRIENTE (Ingresos Propios / Gasto Corriente)		
$337,255.44 / $222,648.14 El gasto corriente es cubierto en un 151.47% con recursos propios, por lo cual se cuenta con un nivel positivo de autonomía financiera, para cubrir su gasto corriente.	151.47%	a) Positivo = mayor al 55% b) Aceptable = 45% al 55% c) No aceptable = menor al 45%
07.- REALIZACIÓN DE INVERSIONES, SERVICIOS Y BENEFICIO SOCIAL (Gasto de capital / Otros Ingresos)		
	0.00	a) Positivo = mayor al 70% b) Aceptable = 60% al 70% c) No aceptable = menor al 60%
08.- RESULTADO FINANCIERO ((Saldo Inicial + Ingresos Totales) / Gasto Total)		
$13,342,185.74 + $337,255.44 / $247,647.30 Se cuenta con un nivel Positivo de equilibrio financiero en la administración de los recursos.	55.24	a) Positivo = Igual o mayor a 1 b) No Aceptable = Menor a 1
09.- PROPORCIÓN DEL GASTO CORRIENTE SOBRE EL GASTO TOTAL (Gasto corriente / Gasto Total)		
$222,648.14 / $247,647.30 El gasto corriente representan el 89.90% del gasto total.	89.90%	
10.- PROPORCIÓN DE LOS SERVICIOS PERSONALES S/GASTO CORRIENTE (Servicios Personales/Gasto corriente)		
	0.00	

INSTITUTO DE CIENCIA TECNOLOGÍA E INNOVACIÓN DEL MICHOACÁN

Indicadores Financieros

Del 01/ene/2024 Al 29/feb./2024

Usr: natividad
Rep: rptIndicadores

Fecha y hora de Impresión | 01/abr./2024 02:34 p. m.

Indicador	Resultado	Parametro

DRA. ALEJANDRA OCHOA ZARZOSA

DIRECTORA GENERAL

L.A.E. ALBA MELISSA AYALA CURIEL

DELEGADA ADMINISTRATIVA

L.A. OSCAR DÍAZ SÁNCHEZ
JEFE DE DEPARTAMENTO DE RECURSOS FINANCIEROS, HUMANOS Y MATERIALES

ANEXOS

Instituto de Ciencia,
Tecnología e Innovación
GOBIERNO DE MICHOACÁN

Calzada Juárez #1446
Col. Villa Universidad C.P. 58060
Morelia Michoacán

1
BALANZA DE COMPROBACIÓN

Instituto de Ciencia,
Tecnología e Innovación
GOBIERNO DE MICHOACÁN

Calzada Juárez #1446
Col. Villa Universidad C.P. 58060
Morelia Michoacán

INSTITUTO DE CIENCIA TECNOLOGÍA E INNOVACIÓN DEL ESTADO DE MICHOACÁN DE OCAMPO
MICHOACAN
Balanza de Comprobación del 01/ene./2024 al 29/feb./2024
Cuentas con saldos y movimientos acumulado. (De la cuenta: 1000 a la 9999)

Usr: natividad
Rep: rptBalanzaComprobacion

Fecha y hora de Impresión | 01/abr./2024 02:35 p. m.

			SALDO ANTERIOR		MOVIMIENTOS		SALDO ACTUAL	
Nat.	Cuenta	Nombre de la cuenta	DEUDOR	ACREEDOR	DEUDOR	ACREEDOR	DEUDOR	ACREEDOR
D	1112	BANCOS/TESORERÍA	$3,199,111.65	$0.00	$3,378,491.21	$3,722,001.54	$2,855,601.32	$0.00
D	1122	CUENTAS POR COBRAR A CORTO PLAZO	$0.00	$0.00	$336,439.10	$336,439.10	$0.00	$0.00
D	1123	DEUDORES DIVERSOS POR COBRAR A CORTO PLAZO	$5,757,339.68	$0.00	$31,246.21	$2,734,633.17	$3,053,952.72	$0.00
D	1124	INGRESOS POR RECUPERAR A CORTO PLAZO	$0.00	$0.00	$816.34	$816.34	$0.00	$0.00
D	1241	MOBILIARIO Y EQUIPO DE ADMINISTRACIÓN	$878,755.69	$0.00	$24,999.16	$0.00	$903,754.85	$0.00
D	1242	MOBILIARIO Y EQUIPO EDUCACIONAL Y RECREATIVO	$2,188,385.85	$0.00	$0.00	$0.00	$2,188,385.85	$0.00
D	1244	VEHÍCULOS Y EQUIPO DE TRANSPORTE	$334,900.00	$0.00	$0.00	$0.00	$334,900.00	$0.00
D	1246	MAQUINARIA, OTROS EQUIPOS Y HERRAMIENTAS	$262,186.93	$0.00	$0.00	$0.00	$262,186.93	$0.00
D	1251	SOFTWARE	$405,884.00	$0.00	$0.00	$0.00	$405,884.00	$0.00
D	1254	LICENCIAS	$13,431.00	$0.00	$0.00	$0.00	$13,431.00	$0.00
D	1259	OTROS ACTIVOS INTANGIBLES	$6,161.00	$0.00	$0.00	$0.00	$6,161.00	$0.00
A	2111	SERVICIOS PERSONALES POR PAGAR A CORTO PLAZO	$0.00	$2,679,161.75	$2,679,161.75	$0.00	$0.00	$0.00
A	2112	PROVEEDORES POR PAGAR A CORTO PLAZO	$0.00	$1,664,444.35	$219,647.30	$219,647.30	$0.00	$1,664,444.35
A	2115	TRANSFERENCIAS OTORGADAS POR PAGAR A CORTO PLAZO	$0.00	$0.00	$28,000.00	$28,000.00	$0.00	$0.00
A	2117	RETENCIONES Y CONTRIBUCIONES POR PAGAR A CORTO PLAZO	$0.00	$42,128.31	$327,257.00	$285,151.23	$0.00	$22.54
A	3210	RESULTADOS DEL EJERCICIO (AHORRO/ DESAHORRO)	$0.00	$6,162,273.73	$6,162,273.73	$0.00	$0.00	$0.00
A	3220	RESULTADOS DE EJERCICIOS ANTERIORES	$0.00	-$7,266,490.43	$0.00	$6,162,273.73	$0.00	-$1,104,216.70
A	3252	CAMBIOS POR ERRORES CONTABLES	$0.00	$9,764,638.09	$460,210.66	$44,972.75	$0.00	$9,349,400.18
A	4151	PRODUCTOS	$0.00	$0.00	$0.00	$816.34	$0.00	$816.34
A	4173	INGRESOS POR VENTA DE BIENES Y PRESTACIÓN DE SERVICIOS DE ENTIDADES PARAESTATALES Y FIDEICOMISOS NO EMPRESARIALES Y NO FINANCIEROS	$0.00	$0.00	$0.00	$10,934.64	$0.00	$10,934.64
A	4221	TRANSFERENCIAS Y ASIGNACIONES	$0.00	$0.00	$0.00	$325,504.46	$0.00	$325,504.46
D	5121	MATERIALES DE ADMINISTRACIÓN, EMISIÓN DE DOCUMENTOS Y ARTÍCULOS OFICIALES	$0.00	$0.00	$11,999.97	$0.00	$11,999.97	$0.00
D	5126	COMBUSTIBLES, LUBRICANTES Y ADITIVOS	$0.00	$0.00	$2,800.00	$0.00	$2,800.00	$0.00
D	5129	HERRAMIENTAS, REFACCIONES Y ACCESORIOS MENORES	$0.00	$0.00	$11,156.88	$0.00	$11,156.88	$0.00
D	5131	SERVICIOS BÁSICOS	$0.00	$0.00	$9,922.80	$0.00	$9,922.80	$0.00
D	5132	SERVICIOS DE ARRENDAMIENTO	$0.00	$0.00	$677.00	$0.00	$677.00	$0.00
D	5133	SERVICIOS PROFESIONALES, CIENTÍFICOS Y TÉCNICOS Y OTROS SERVICIOS	$0.00	$0.00	$28,808.60	$0.00	$28,808.60	$0.00
D	5134	SERVICIOS FINANCIEROS, BANCARIOS Y COMERCIALES	$0.00	$0.00	$2,430.20	$0.00	$2,430.20	$0.00
D	5135	SERVICIOS DE INSTALACIÓN, REPARACIÓN, MANTENIMIENTO Y CONSERVACIÓN	$0.00	$0.00	$26,046.59	$0.00	$26,046.59	$0.00
D	5137	SERVICIOS DE TRASLADO Y VIÁTICOS	$0.00	$0.00	$10,140.94	$0.00	$10,140.94	$0.00
D	5138	SERVICIOS OFICIALES	$0.00	$0.00	$76,485.16	$0.00	$76,485.16	$0.00
D	5139	OTROS SERVICIOS GENERALES	$0.00	$0.00	$14,180.00	$0.00	$14,180.00	$0.00
D	5241	AYUDAS SOCIALES A PERSONAS	$0.00	$0.00	$28,000.00	$0.00	$28,000.00	$0.00
D	8110	LEY DE INGRESOS ESTIMADA	$0.00	$0.00	$12,094,797.00	$0.00	$12,094,797.00	$0.00
A	8120	LEY DE INGRESOS POR EJECUTAR	$0.00	$0.00	$337,255.44	$12,106,547.98	$0.00	$11,769,292.54

INSTITUTO DE CIENCIA TECNOLOGÍA E INNOVACIÓN DEL ESTADO DE MICHOACÁN DE OCAMPO
MICHOACAN

Balanza de Comprobación del 01/ene./2024 al 29/feb./2024

Usr: natividad

Rep: rptBalanzaComprobacion

Cuentas con saldos y movimientos acumulado. (De la cuenta: 1000 a la 9999)

Fecha y hora de Impresión | 01/abr./2024 02:35 p. m.

			SALDO ANTERIOR		MOVIMIENTOS		SALDO ACTUAL	
Nat.	Cuenta	Nombre de la cuenta	DEUDOR	ACREEDOR	DEUDOR	ACREEDOR	DEUDOR	ACREEDOR
D	8130	MODIFICACIONES A LA LEY DE INGRESOS ESTIMADA	$0.00	$0.00	$11,750.98	$0.00	$11,750.98	$0.00
A	8140	LEY DE INGRESOS DEVENGADA	$0.00	$0.00	$337,255.44	$337,255.44	$0.00	$0.00
A	8150	LEY DE INGRESOS RECAUDADA	$0.00	$0.00	$0.00	$337,255.44	$0.00	$337,255.44
A	8210	PRESUPUESTO DE EGRESOS APROBADO	$0.00	$0.00	$0.00	$12,094,797.00	$0.00	$12,094,797.00
D	8220	PRESUPUESTO DE EGRESOS POR EJERCER	$0.00	$0.00	$12,106,547.98	$254,606.14	$11,851,941.84	$0.00
A	8230	MODIFICACIONES AL PRESUPUESTO DE EGRESOS APROBADO	$0.00	$0.00	$0.00	$11,750.98	$0.00	$11,750.98
D	8240	PRESUPUESTO DE EGRESOS COMPROMETIDO	$0.00	$0.00	$254,606.14	$247,647.30	$6,958.84	$0.00
D	8250	PRESUPUESTO DE EGRESOS DEVENGADO	$0.00	$0.00	$247,647.30	$247,647.30	$0.00	$0.00
D	8260	PRESUPUESTO DE EGRESOS EJERCIDO	$0.00	$0.00	$247,647.30	$247,647.30	$0.00	$0.00
D	8270	PRESUPUESTO DE EGRESOS PAGADO	$0.00	$0.00	$247,647.30	$0.00	$247,647.30	$0.00
		Sumas =>	$13,046,155.80	$13,046,155.80	$39,756,345.48	$39,756,345.48	$34,460,001.77	$34,460,001.77

DRA. ALEJANDRA OCHOA ZARZOSA
DIRECTORA GENERAL

L.A.E. ALBA MELISSA AYALA CURIEL
DELEGADA ADMINISTRATIVA

L.A. OSCAR DÍAZ SÁNCHEZ
JEFE DE DEPARTAMENTO DE RECURSOS FINANCIEROS, HUMANOS Y MATERIALES

2

ESTADO DE CUENTA

Instituto de Ciencia,
Tecnología e Innovación
GOBIERNO DE MICHOACÁN

Calzada Juárez #1446
Col. Villa Universidad C.P. 58060
Morelia Michoacán

BBVA

Periodo	DEL 01/02/2024 AL 29/02/2024
Fecha de Corte	29/02/2024
No. de Cuenta	0119230742
No. de Cliente	B9835577
R.F.C	ICC180101JG1
No. Cuenta CLABE	012470001192307429

INSTITUTO DE CIENCIA TECNOLOGIA E INNOVACION DEL ESTADO
CALZADA JUAREZ 1446
VILLA UNIVERSIDAD
MORELIA
MIC MEXICO CP 58060

DOMICILIO FISCAL
CALZADA JUAREZ 1446
VILLA UNIVERSIDAD
MORELIA MIC CP 58060

SUCURSAL : 7699 GOBIERNO MICHOACAN
DIRECCION: AV. CAMELINAS 2630 COL. PRADOS DEL CAMPESTRE MEX
PLAZA: MORELIA
TELEFONO: 1131222

Información Financiera

MONEDA NACIONAL

Rendimiento		
Saldo Promedio		1,778.10
Días del Periodo		29
Tasa Bruta Anual	**%**	**0.000**
Saldo Promedio Gravable		0.00
Intereses a Favor (+)		0.00
ISR Retenido (-)		0.00
Comisiones de la cuenta		
Cheques pagados	0	0.00
Manejo de Cuenta		0.00
Anualidad		0.00
Operaciones	0	0.00
Total Comisiones		0.00
Cargos Objetados	0	0.00
Abonos Objetados	0	0.00

Comportamiento		
Saldo de Liquidación Inicial		2,094.90
Saldo de Operación Inicial		2,094.90
Depósitos / Abonos (+)	0	0.00
Retiros / Cargos (-)	1	835.20
Saldo Final (+)		1,259.70
Saldo de Operación Final		1,259.70
Saldo Promedio Mínimo Mensual Hasta:		0

Otros productos incluidos en el estado de cuenta (Inversiones)

Contrato	Producto	**Tasa de Interes anual**	**GAT Nominal**	**GAT Real**	Total de comisiones
			Antes de Impuestos		
N/A	N/A	N/A	N/A	N/A	N/A

Detalle de Movimientos Realizados

FECHA OPER	FECHA LIQ	COD. DESCRIPCIÓN	REFERENCIA	CARGOS	ABONOS	SALDO OPERACIÓN	SALDO LIQUIDACIÓN
19/FEB	19/FEB	N06 PAGO CUENTA DE TERCERO BNET 0111541684 COM BAN CTA FEDERA Ref. 0068539016		835.20		1,259.70	1,259.70

Estimado Cliente,
Su Estado de Cuenta ha sido modificado y ahora tiene más detalle de información.
También le informamos que su Contrato ha sido modificado,
el cual puede consultarlo en cualquier sucursal o www.bbva.mx
Con BBVA adelante.

La GAT Real es el rendimiento que obtendría después de descontar la inflación estimada

No. Cuenta	0119230742
No. Cliente	B9835577

Total de Movimientos

TOTAL IMPORTE CARGOS	835.20	TOTAL MOVIMIENTOS CARGOS	1
TOTAL IMPORTE ABONOS	0.00	TOTAL MOVIMIENTOS ABONOS	0

BBVA

Periodo	DEL 01/02/2024 AL 29/02/2024
Fecha de Corte	29/02/2024
No. de Cuenta	0108565635
No. de Cliente	B5290876
R.F.C	ICC180101JG1
No. Cuenta CLABE	012470001085656355

INSTITUTO DE CIENCIA TECNOLOGIA E INNOVACION DEL EDO DE
CALZADA JUAREZ 1446
VILLA UNIVERSIDAD
MORELIA
MIC MEXICO CP 58060

DOMICILIO FISCAL
CALZADA JUAREZ 1446
VILLA UNIVERSIDAD
MORELIA MIC CP 58060

SUCURSAL : 7699 GOBIERNO MICHOACAN
DIRECCION: AV. CAMELINAS 2630 COL. PRADOS DEL CAMPESTRE MEX
PLAZA: MORELIA
TELEFONO: 1131222

Información Financiera

MONEDA NACIONAL

Rendimiento		
Saldo Promedio		2,791,091.83
Días del Periodo		29
Tasa Bruta Anual	**%**	**0.020**
Saldo Promedio Gravable		0.00
Intereses a Favor (+)		44.97
ISR Retenido (-)		0.00
Comisiones de la cuenta		
Cheques pagados	0	0.00
Manejo de Cuenta		0.00
Anualidad		0.00
Operaciones	0	0.00
Total Comisiones		0.00
Cargos Objetados	0	0.00
Abonos Objetados	0	0.00

Comportamiento		
Saldo de Liquidación Inicial		2,794,763.91
Saldo de Operación Inicial		2,794,763.91
Depósitos / Abonos (+)	2	30,052.06
Retiros / Cargos (-)	7	42,000.00
Saldo Final (+)		2,782,815.97
Saldo de Operación Final		2,782,815.97
Saldo Promedio Mínimo Mensual Hasta:		0

Otros productos incluidos en el estado de cuenta (Inversiones)

Contrato	Producto	Tasa de Interes anual	GAT Nominal	GAT Real	Total de comisiones
			Antes de Impuestos		
N/A	N/A	N/A	N/A	N/A	N/A

Detalle de Movimientos Realizados

FECHA OPER	FECHA LIQ	COD. DESCRIPCIÓN	REFERENCIA	CARGOS	ABONOS	SALDO OPERACIÓN	SALDO LIQUIDACIÓN
01/FEB	01/FEB	C19 INTERESES GANADOS			52.06	2,794,815.97	2,794,815.97
14/FEB	14/FEB	T20 SPEI RECIBIDOBAJIO 2930100REINTEGRO FCCHTI23PA420011 Ref. 0123918174 030			30,000.00	2,824,815.97	2,824,815.97

Estimado Cliente,
Su Estado de Cuenta ha sido modificado y ahora tiene más detalle de información.
También le informamos que su Contrato ha sido modificado,
el cual puede consultarlo en cualquier sucursal o www.bbva.mx
Con BBVA adelante.

La GAT Real es el rendimiento que obtendría después de descontar la inflación estimada

No. Cuenta	0108565635
No. Cliente	B5290876

FECHA OPER	FECHA LIQ	COD. DESCRIPCIÓN	REFERENCIA	CARGOS	ABONOS	SALDO OPERACIÓN	SALDO LIQUIDACIÓN
		00030470900033781067 BB29301005195 TECNOLOGICO NACIONAL DE MEXI					
16/FEB	16/FEB	N06 PAGO CUENTA DE TERCERO BNET 2947788878 1ER LUGAR FEIMC Ref. 0099692011		6,000.00			
16/FEB	16/FEB	N06 PAGO CUENTA DE TERCERO BNET 1464657012 1ER LUGAR FEIMC Ref. 0099692025		6,000.00			
16/FEB	16/FEB	N06 PAGO CUENTA DE TERCERO BNET 1566510946 3ER LUGAR FEIMC Ref. 0099692036		6,000.00			
16/FEB	16/FEB	N06 PAGO CUENTA DE TERCERO BNET 2957887523 3ER LUGAR FEIMC Ref. 0099692047		6,000.00			
16/FEB	16/FEB	N06 PAGO CUENTA DE TERCERO BNET 1285860237 3ER LUGAR FEIMC Ref. 0099692058		6,000.00			
16/FEB	16/FEB	N06 PAGO CUENTA DE TERCERO BNET 1284782046 1ER LUGAR FEIMC Ref. 0099692069		6,000.00			
16/FEB	16/FEB	N06 PAGO CUENTA DE TERCERO BNET 1283723275 1ER LUGAR FEIMC Ref. 0029603011		6,000.00		2,782,815.97	2,782,815.97

Total de Movimientos

TOTAL IMPORTE CARGOS	42,000.00	TOTAL MOVIMIENTOS CARGOS	7
TOTAL IMPORTE ABONOS	30,052.06	TOTAL MOVIMIENTOS ABONOS	2

BBVA

Periodo	DEL 01/02/2024 AL 29/02/2024
Fecha de Corte	29/02/2024
No. de Cuenta	0120100927
No. de Cliente	B9835577
R.F.C	ICC180101JG1
No. Cuenta CLABE	012470001201009278

INSTITUTO DE CIENCIA TECNOLOGIA E INNOVACION DEL ESTADO
FONDO ESTATAL
CALZADA JUAREZ 1446
VILLA UNIVERSIDAD
MEXICO CP 58060

DOMICILIO FISCAL
CALZADA JUAREZ 1446
VILLA UNIVERSIDAD
MORELIA MIC CP 58060

SUCURSAL : 7699 GOBIERNO MICHOACAN
DIRECCION: AV. CAMELINAS 2630 COL. PRADOS DEL CAMPESTRE MEX
PLAZA: MORELIA
TELEFONO: 1131222

Información Financiera

MONEDA NACIONAL

Rendimiento		
Saldo Promedio		15,710.90
Días del Periodo		29
Tasa Bruta Anual	**%**	**0.010**
Saldo Promedio Gravable		0.00
Intereses a Favor (+)		0.13
ISR Retenido (-)		0.00
Comisiones de la cuenta		
Cheques pagados	0	0.00
Manejo de Cuenta		0.00
Anualidad		0.00
Operaciones	0	0.00
Total Comisiones		0.00
Cargos Objetados	0	0.00
Abonos Objetados	0	0.00

Comportamiento		
Saldo de Liquidación Inicial		0.42
Saldo de Operación Inicial		0.42
Depósitos / Abonos (+)	6	108,704.57
Retiros / Cargos (-)	16	99,762.22
Saldo Final (+)		8,942.77
Saldo de Operación Final		8,942.77
Saldo Promedio Mínimo Mensual Hasta:		0

Otros productos incluidos en el estado de cuenta (Inversiones)

Contrato	Producto	Tasa de Interes anual	GAT Nominal (Antes de Impuestos)	GAT Real (Antes de Impuestos)	Total de comisiones
N/A	N/A	N/A	N/A	N/A	N/A

Detalle de Movimientos Realizados

FECHA OPER	FECHA LIQ	COD. DESCRIPCIÓN	REFERENCIA	CARGOS	ABONOS	SALDO OPERACIÓN	SALDO LIQUIDACIÓN
01/FEB	01/FEB	C19 INTERESES GANADOS			0.11	0.53	0.53
19/FEB	19/FEB	W02 DEPOSITO DE TERCERO 3S NOMINA ENERO 2024 BMRCASH Ref. REFBNTC00350311			10,204.46	10,204.99	10,204.99

Estimado Cliente,
Su Estado de Cuenta ha sido modificado y ahora tiene más detalle de información.
También le informamos que su Contrato ha sido modificado,
el cual puede consultarlo en cualquier sucursal o www.bbva.mx
Con BBVA adelante.

La GAT Real es el rendimiento que obtendría después de descontar la inflación estimada

No. Cuenta	0120100927
No. Cliente	B9835577

FECHA OPER	FECHA LIQ	COD. DESCRIPCIÓN / REFERENCIA	CARGOS	ABONOS	SALDO OPERACIÓN	SALDO LIQUIDACIÓN
20/FEB	20/FEB	T17 SPEI ENVIADO HSBC 02002243107800784014142724 8 Ref. 0040587271 021 00021180550300090376 BNET01002402200040587271 SECRETARIA DE FINANZAS Y ADMINISTRACION	10,204.00		0.99	0.99
22/FEB	22/FEB	W02 DEPOSITO DE TERCERO 24096000002BMRCASH Ref. REFBNTC00350311		30,000.00		
22/FEB	22/FEB	W02 DEPOSITO DE TERCERO 24096000003BMRCASH Ref. REFBNTC00350311		48,500.00		
22/FEB	22/FEB	W02 DEPOSITO DE TERCERO 24096000008BMRCASH Ref. REFBNTC00350311		18,000.00		
22/FEB	22/FEB	W02 DEPOSITO DE TERCERO 24096000009BMRCASH Ref. REFBNTC00350311		2,000.00	98,500.99	98,500.99
23/FEB	23/FEB	T17 SPEI ENVIADO AFIRME 0230224UPP 096 FA 135698 Ref. 0041198995 062 00062470001861477070 BNET01002402230041198995 MULTISERVIVIOS DE MORELIA SA DE CV	2,800.00			
23/FEB	23/FEB	N06 PAGO CUENTA DE TERCERO BNET 1522528134 APOYO FERIA MATEMA Ref. 0035688025	25,000.00			
23/FEB	23/FEB	N06 PAGO CUENTA DE TERCERO BNET 0152314649 PAPELERIA Ref. 0000937011	6,000.00			
23/FEB	23/FEB	T17 SPEI ENVIADO BANORTE 0230224VIATICOS Ref. 0041288333 072 00072470011791111114 BNET01002402230041288333 MAURICIO OCTAVIO DOMINGUEZ GONZALEZ	3,016.00		61,684.99	61,684.99
26/FEB	26/FEB	T17 SPEI ENVIADO BANAMEX 0260224APOYO OPERATIVIDAD Ref. 0041681811 002 00005256783871963790 BNET01002402260041681811 DANIEL CARCAMO OJEDA	500.00		61,184.99	61,184.99
27/FEB	27/FEB	T17 SPEI ENVIADO BANAMEX 0270224MATERIAL DE LIMPIEZA Ref. 0042054485 002 00002470080780279097 BNET01002402270042054485 MARIO ALBERTO SANCHEZ GOMEZ	4,999.97			
27/FEB	27/FEB	N06 PAGO CUENTA DE TERCERO BNET 0114327306 PRODUCTO DE LIMPIE Ref. 0034638043	1,000.00		55,185.02	55,185.02
28/FEB	28/FEB	N06 PAGO CUENTA DE TERCERO BNET 0469067760 APOYO Ref. 0063714027	1,000.00			
28/FEB	28/FEB	N06 PAGO CUENTA DE TERCERO BNET 0469067760 APOYO Ref. 0063714038	1,000.00			
28/FEB	28/FEB	N06 PAGO CUENTA DE TERCERO BNET 0106919022 MATERIAL PARA TCC Ref. 0063714060	12,674.16			
28/FEB	28/FEB	T17 SPEI ENVIADO HSBC 0280224BATERIA LTH Ref. 0042334695 021 00004213166106416484 BNET01002402280042334695 EDUARDO SAUCEDO PEREZ	3,480.00			

No. Cuenta	0120100927
No. Cliente	B9835577

FECHA OPER	FECHA LIQ	COD. DESCRIPCIÓN	REFERENCIA	CARGOS	ABONOS	SALDO OPERACIÓN	SALDO LIQUIDACIÓN
28/FEB	28/FEB	N06 PAGO CUENTA DE TERCERO BNET 1546788010 APOYO Ref. 0063714089		500.00		36,530.86	36,530.86
29/FEB	29/FEB	T17 SPEI ENVIADO AFIRME 0290224PASAJES Ref. 0042522754 062 00062470008125142109 BNET01002402290042522754 ALBA MELISSA AYALA CURIEL		2,308.00			
29/FEB	29/FEB	T17 SPEI ENVIADO HSBC 0290224ACCESORIOS P EQUIPO DE COMPUTO Ref. 0042775864 021 00004213166106416484 BNET01002402290042775864 EDUARDO SAUCEDO PEREZ		7,676.88			
29/FEB	29/FEB	T17 SPEI ENVIADO AFIRME 0290224FONDO REVOLVENTE FEBRERO Ref. 0042777593 062 00062470008125142109 BNET01002402290042777593 ALBA MELISSA AYALA CURIEL		17,603.21		8,942.77	8,942.77

Total de Movimientos

TOTAL IMPORTE CARGOS	99,762.22	TOTAL MOVIMIENTOS CARGOS	16
TOTAL IMPORTE ABONOS	108,704.57	TOTAL MOVIMIENTOS ABONOS	6

BBVA

Periodo	DEL 01/02/2024 AL 29/02/2024
Fecha de Corte	29/02/2024
No. de Cuenta	0111541684
No. de Cliente	B9835577
R.F.C	ICC180101JG1
No. Cuenta CLABE	012470001115416847

INSTITUTO DE CIENCIA TECNOLOGIA E INNOVACION DEL ESTADO
CALZADA JUAREZ 1446
VILLA UNIVERSIDAD
MORELIA
MIC MEXICO CP 58060

DOMICILIO FISCAL
CALZADA JUAREZ 1446
VILLA UNIVERSIDAD
MORELIA MIC CP 58060

SUCURSAL : 7699 GOBIERNO MICHOACAN
DIRECCION: AV. CAMELINAS 2630 COL. PRADOS DEL CAMPESTRE MEX
PLAZA: MORELIA
TELEFONO: 1131222

Información Financiera

MONEDA NACIONAL

Rendimiento		
Saldo Promedio		48,250.60
Días del Periodo		29
Tasa Bruta Anual	**%**	**0.000**
Saldo Promedio Gravable		0.00
Intereses a Favor (+)		0.00
ISR Retenido (-)		0.00
Comisiones de la cuenta		
Cheques pagados	0	0.00
Manejo de Cuenta		0.00
Anualidad		0.00
Operaciones	0	0.00
Total Comisiones		720.00
Cargos Objetados	0	0.00
Abonos Objetados	0	0.00

Comportamiento		
Saldo de Liquidación Inicial		0.57
Saldo de Operación Inicial		0.57
Depósitos / Abonos (+)	4	275,265.86
Retiros / Cargos (-)	25	212,683.55
Saldo Final (+)		62,582.88
Saldo de Operación Final		62,582.88
Saldo Promedio Mínimo Mensual Hasta:		0

Otros productos incluidos en el estado de cuenta (Inversiones)

Contrato	Producto	**Tasa de Interes anual**	**GAT Nominal** (Antes de Impuestos)	**GAT Real** (Antes de Impuestos)	Total de comisiones
N/A	N/A	N/A	N/A	N/A	N/A

Detalle de Movimientos Realizados

FECHA OPER	FECHA LIQ	COD. DESCRIPCIÓN	REFERENCIA	CARGOS	ABONOS	SALDO OPERACIÓN	SALDO LIQUIDACIÓN
16/FEB	16/FEB	W02 DEPOSITO DE TERCERO ISR ENERO 2024 BMRCASH Ref. REFBNTC00350311			57,630.66	57,631.23	57,631.23
19/FEB	17/FEB	S39 SERV BANCA INTERNET Ref. SERV BCA INTERN		660.00			

Estimado Cliente,
Su Estado de Cuenta ha sido modificado y ahora tiene más detalle de información.
También le informamos que su Contrato ha sido modificado,
el cual puede consultarlo en cualquier sucursal o www.bbva.mx
Con BBVA adelante.

La GAT Real es el rendimiento que obtendría después de descontar la inflación estimada

BBVA

No. Cuenta	0111541684
No. Cliente	B9835577

FECHA OPER	FECHA LIQ	COD. DESCRIPCIÓN	REFERENCIA	CARGOS	ABONOS	SALDO OPERACIÓN	SALDO LIQUIDACIÓN
19/FEB	17/FEB	S39 SERV BANCA INTERNET Ref. OPS SERV BCA IN		60.00			
19/FEB	17/FEB	S40 IVA COM SERV BCA INTERNET Ref. IVA COM SERV BC		115.20			
19/FEB	19/FEB	N06 PAGO CUENTA DE TERCERO BNET 0119230742 COM BAN CTA FEDERA Ref. 0068539016			835.20		
19/FEB	19/FEB	P14 SAT REF:042413JN850041419406 CIE:0844985 Ref. GUIA:2542507		57,630.00		1.23	1.23
22/FEB	22/FEB	W02 DEPOSITO DE TERCERO 24096000004BMRCASH Ref. REFBNTC00350311			191,800.00		
22/FEB	22/FEB	W02 DEPOSITO DE TERCERO 24096000007BMRCASH Ref. REFBNTC00350311			25,000.00	216,801.23	216,801.23
23/FEB	23/FEB	P14 CFE REF:01156130804195240224 CIE:0578869 Ref. GUIA:5957312		3,734.00			
23/FEB	23/FEB	T17 SPEI ENVIADO BANREGIO 0230224SONIDO MUJER Y NIÑA EN CIENCIA Ref. 0041296177 058 00058470000014543818 BNET01002402230041296177 MONTAJES Y SERVICIOS PODER SAS DE CV		13,920.00			
23/FEB	23/FEB	T17 SPEI ENVIADO HSBC 0230224MANTENIMIENTO DE FRENOS RAM Ref. 0041302367 021 00004213166106416484 BNET01002402230041302367 EDUARDO SAUCEDO PEREZ		4,260.00		194,887.23	194,887.23
26/FEB	26/FEB	N06 PAGO CUENTA DE TERCERO BNET 0106919022 LENTES PARA ECLIPS Ref. 0027455011		35,920.56			
26/FEB	26/FEB	T17 SPEI ENVIADO HSBC 0260224JARDINERIA ICTI Ref. 0041796641 021 00004213166106416484 BNET01002402260041796641 EDUARDO SAUCEDO PEREZ		3,500.00			
26/FEB	26/FEB	N06 PAGO CUENTA DE TERCERO BNET 0483852075 SENALAMIENTOS Ref. 0006873014		2,668.00			
26/FEB	26/FEB	N06 PAGO CUENTA DE TERCERO BNET 0483852075 LONAS FEIMC Ref. 0006873025		6,148.00		146,650.67	146,650.67
27/FEB	27/FEB	N06 PAGO CUENTA DE TERCERO BNET 0114327306 SERVICIO LIMPIEZA Ref. 0034638032		14,342.59			
27/FEB	27/FEB	T17 SPEI ENVIADO AFIRME 0270224REFRENDO VEHICULOS ICTI Ref. 0042073755 062 00062470008125142109 BNET01002402270042073755 ALBA MELISSA AYALA CURIEL		3,976.00		128,332.08	128,332.08
28/FEB	28/FEB	N06 PAGO CUENTA DE TERCERO BNET 1255560713 PEAJE ZAMORA Ref. 0087067017		728.00			
28/FEB	28/FEB	N06 PAGO CUENTA DE TERCERO BNET 1255560713 PEAJE HUANDACAREO Ref. 0087067028		54.00			
28/FEB	28/FEB	N06 PAGO CUENTA DE TERCERO BNET 1255560713 VIATICOS PATZCUARO Ref. 0087067045		284.00			
28/FEB	28/FEB	T17 SPEI ENVIADO HSBC		6,958.84			

No. Cuenta	0111541684
No. Cliente	B9835577

FECHA OPER	FECHA LIQ	COD. DESCRIPCIÓN / REFERENCIA	CARGOS	ABONOS	SALDO OPERACIÓN	SALDO LIQUIDACIÓN
		0280224ESCANER Ref. 0042290761 021 00004213166106416484 BNET01002402280042290761 EDUARDO SAUCEDO PEREZ				
28/FEB	28/FEB	T17 SPEI ENVIADO HSBC 0280224SILLAS EJECUTIVA Ref. 0042291869 021 00004213166106416484 BNET01002402280042291869 EDUARDO SAUCEDO PEREZ	18,040.32			
28/FEB	28/FEB	T17 SPEI ENVIADO HSBC 0280224SERVICIO RAM Ref. 0042320371 021 00004213166106416484 BNET01002402280042320371 EDUARDO SAUCEDO PEREZ	3,944.00			
28/FEB	28/FEB	N06 PAGO CUENTA DE TERCERO BNET 0110470139 LENTES PARA OBSERV Ref. 0063714049	9,319.44		89,003.48	89,003.48
29/FEB	29/FEB	N06 PAGO CUENTA DE TERCERO BNET 0106919022 MATERIAL INFORMATI Ref. 0093329011	19,992.60			
29/FEB	29/FEB	T17 SPEI ENVIADO AFIRME 0290224PASAJES Ref. 0042521559 062 00062470008125142109 BNET01002402290042521559 ALBA MELISSA AYALA CURIEL	1,000.00			
29/FEB	29/FEB	T17 SPEI ENVIADO SANTANDER 0290224C B COMITE T JAGUAR Ref. 0042524767 014 00014470605641811909 BNET01002402290042524767 GRACIELA PEREZ NEGRON LOPEZ	4,651.00			
29/FEB	29/FEB	T17 SPEI ENVIADO AFIRME 0290224PASAJES Ref. 0042772195 062 00062470008125142109 BNET01002402290042772195 ALBA MELISSA AYALA CURIEL	100.00			
29/FEB	29/FEB	T17 SPEI ENVIADO AFIRME 0290224GATO A COMPROBAR PATENTES Y RE Ref. 0042791873 062 00062470008125142109 BNET01002402290042791873 ALBA MELISSA AYALA CURIEL	677.00		62,582.88	62,582.88

Total de Movimientos

TOTAL IMPORTE CARGOS	212,683.55	TOTAL MOVIMIENTOS CARGOS	25
TOTAL IMPORTE ABONOS	275,265.86	TOTAL MOVIMIENTOS ABONOS	4

3

LEY DE DISCIPLINA FINANCIERA

Instituto de Ciencia,
Tecnología e Innovación
GOBIERNO DE MICHOACÁN

Calzada Juárez #1446
Col. Villa Universidad C.P. 58060
Morelia Michoacán

INSTITUTO DE CIENCIA TECNOLOGIA E INNOVACION DEL ESTADO DE MICHOACAN DE OCAMPO (a)
Estado de Situación Financiera Detallado - LDF
Al 31 de diciembre de 2023 y al 29 de Febrero de 2024 (b)
(PESOS)

Concepto (c)	2024 (d)	31 de diciembre de 2023 (e)
ACTIVO		
Activo Circulante		
a. Efectivo y Equivalentes (a=a1+a2+a3+a4+a5+a6+a7)	2,855,601	3,199,112
a1) Efectivo	0	0
a2) Bancos/Tesorería	2,855,601	3,199,112
a3) Bancos/Dependencias y Otros	0	0
a4) Inversiones Temporales (Hasta 3 meses)	0	0
a5) Fondos con Afectación Específica	0	0
a6) Depósitos de Fondos de Terceros en Garantía y/o Administración	0	0
a7) Otros Efectivos y Equivalentes	0	0
b. Derechos a Recibir Efectivo o Equivalentes (b=b1+b2+b3+b4+b5+b6+b7)	3,053,953	5,757,340
b1) Inversiones Financieras de Corto Plazo	0	0
b2) Cuentas por Cobrar a Corto Plazo	0	0
b3) Deudores Diversos por Cobrar a Corto Plazo	3,053,953	5,757,340
b4) Ingresos por Recuperar a Corto Plazo	0	0
b5) Deudores por Anticipos de la Tesorería a Corto Plazo	0	0
b6) Préstamos Otorgados a Corto Plazo	0	0
b7) Otros Derechos a Recibir Efectivo o Equivalentes a Corto Plazo	0	0
c. Derechos a Recibir Bienes o Servicios (c=c1+c2+c3+c4+c5)	0	0
c1) Anticipo a Proveedores por Adquisición de Bienes y Prestación de Servicios a Corto Plazo	0	0
c2) Anticipo a Proveedores por Adquisición de Bienes Inmuebles y Muebles a Corto Plazo	0	0
c3) Anticipo a Proveedores por Adquisición de Bienes Intangibles a Corto Plazo	0	0
c4) Anticipo a Contratistas por Obras Públicas a Corto Plazo	0	0
c5) Otros Derechos a Recibir Bienes o Servicios a Corto Plazo	0	0
d. Inventarios (d=d1+d2+d3+d4+d5)	0	0
d1) Inventario de Mercancías para Venta	0	0
d2) Inventario de Mercancías Terminadas	0	0
d3) Inventario de Mercancías en Proceso de Elaboración	0	0
d4) Inventario de Materias Primas, Materiales y Suministros para Producción	0	0
d5) Bienes en Tránsito	0	0
e. Almacenes	0	0
f. Estimación por Pérdida o Deterioro de Activos Circulantes (f=f1+f2)	0	0
f1) Estimaciones para Cuentas Incobrables por Derechos a Recibir Efectivo o Equivalentes	0	0
f2) Estimación por Deterioro de Inventarios	0	0
g. Otros Activos Circulantes (g=g1+g2+g3+g4)	0	0
g1) Valores en Garantía	0	0
g2) Bienes en Garantía (excluye depósitos de fondos)	0	0
g3) Bienes Derivados de Embargos, Decomisos, Aseguramientos y Dación en Pago	0	0
g4) Adquisición con Fondos de Terceros	0	0
IA. Total de Activos Circulantes (IA = a + b + c + d + e + f + g)	5,909,554	8,956,451
Activo No Circulante		
a. Inversiones Financieras a Largo Plazo	0	0
b. Derechos a Recibir Efectivo o Equivalentes a Largo Plazo	0	0
c. Bienes Inmuebles, Infraestructura y Construcciones en Proceso	0	0
d. Bienes Muebles	3,689,228	3,664,228
e. Activos Intangibles	425,476	425,476
f. Depreciación, Deterioro y Amortización Acumulada de Bienes	0	0
g. Activos Diferidos	0	0
h. Estimación por Pérdida o Deterioro de Activos no Circulantes	0	0
i. Otros Activos no Circulantes	0	0
IB. Total de Activos No Circulantes (IB = a + b + c + d + e + f + g + h + i)	4,114,704	4,089,704
I. Total del Activo (I = IA + IB)	10,024,258	13,046,156

Concepto (c)	2024 (d)	31 de diciembre de 2023 (e)
PASIVO		
Pasivo Circulante		
a. Cuentas por Pagar a Corto Plazo (a=a1+a2+a3+a4+a5+a6+a7+a8+a9)	1,664,467	4,385,734
a1) Servicios Personales por Pagar a Corto Plazo	0	2,679,162
a2) Proveedores por Pagar a Corto Plazo	1,664,444	1,664,444
a3) Contratistas por Obras Públicas por Pagar a Corto Plazo	0	0
a4) Participaciones y Aportaciones por Pagar a Corto Plazo	0	0
a5) Transferencias Otorgadas por Pagar a Corto Plazo	0	0
a6) Intereses, Comisiones y Otros Gastos de la Deuda Pública por Pagar a Corto Plazo	0	0
a7) Retenciones y Contribuciones por Pagar a Corto Plazo	23	42,128
a8) Devoluciones de la Ley de Ingresos por Pagar a Corto Plazo	0	0
a9) Otras Cuentas por Pagar a Corto Plazo	0	0
b. Documentos por Pagar a Corto Plazo (b=b1+b2+b3)	0	0
b1) Documentos Comerciales por Pagar a Corto Plazo	0	0
b2) Documentos con Contratistas por Obras Públicas por Pagar a Corto	0	0
b3) Otros Documentos por Pagar a Corto Plazo	0	0
c. Porción a Corto Plazo de la Deuda Pública a Largo Plazo (c=c1+c2)	0	0
c1) Porción a Corto Plazo de la Deuda Pública	0	0
c2) Porción a Corto Plazo de Arrendamiento Financiero	0	0
d. Títulos y Valores a Corto Plazo	0	0
e. Pasivos Diferidos a Corto Plazo (e=e1+e2+e3)	0	0
e1) Ingresos Cobrados por Adelantado a Corto Plazo	0	0
e2) Intereses Cobrados por Adelantado a Corto Plazo	0	0
e3) Otros Pasivos Diferidos a Corto Plazo	0	0
f. Fondos y Bienes de Terceros en Garantía y/o Administración a Corto Plazo (f=f1+f2+f3+f4+f5+f6)	0	0
f1) Fondos en Garantía a Corto Plazo	0	0
f2) Fondos en Administración a Corto Plazo	0	0
f3) Fondos Contingentes a Corto Plazo	0	0
f4) Fondos de Fideicomisos, Mandatos y Contratos Análogos a Corto Plazo	0	0
f5) Otros Fondos de Terceros en Garantía y/o Administración a Corto	0	0
f6) Valores y Bienes en Garantía a Corto Plazo	0	0
g. Provisiones a Corto Plazo (g=g1+g2+g3)	0	0
g1) Provisión para Demandas y Juicios a Corto Plazo	0	0
g2) Provisión para Contingencias a Corto Plazo	0	0
g3) Otras Provisiones a Corto Plazo	0	0
h. Otros Pasivos a Corto Plazo (h=h1+h2+h3)	0	0
h1) Ingresos por Clasificar	0	0
h2) Recaudación por Participar	0	0
h3) Otros Pasivos Circulantes	0	0
IIA. Total de Pasivos Circulantes (IIA = a + b + c + d + e + f + g + h)	1,664,467	4,385,734
Pasivo No Circulante		
a. Cuentas por Pagar a Largo Plazo	0	0
b. Documentos por Pagar a Largo Plazo	0	0
c. Deuda Pública a Largo Plazo	0	0
d. Pasivos Diferidos a Largo Plazo	0	0
e. Fondos y Bienes de Terceros en Garantía y/o en Administración a Largo	0	0
f. Provisiones a Largo Plazo	0	0
IIB. Total de Pasivos No Circulantes (IIB = a + b + c + d + e + f)	0	0
II. Total del Pasivo (II = IIA + IIB)	1,664,467	4,385,734
HACIENDA PÚBLICA/PATRIMONIO		
IIIA. Hacienda Pública/Patrimonio Contribuido (IIIA = a + b + c)	0	0
a. Aportaciones	0	0
b. Donaciones de Capital	0	0
c. Actualización de la Hacienda Pública/Patrimonio	0	0
IIIB. Hacienda Pública/Patrimonio Generado (IIIB = a + b + c + d + e)	8,359,791	8,660,421
a. Resultados del Ejercicio (Ahorro/ Desahorro)	114,607	6,162,274
b. Resultados de Ejercicios Anteriores	-1,104,217	-7,266,490
c. Revalúos	0	0
d. Reservas	0	0
e. Rectificaciones de Resultados de Ejercicios Anteriores	9,349,400	9,764,638
IIIC. Exceso o Insuficiencia en la Actualización de la Hacienda Pública/Patrimonio (IIIC=a+b)	0	0
a. Resultado por Posición Monetaria	0	0
b. Resultado por Tenencia de Activos no Monetarios	0	0
III. Total Hacienda Pública/Patrimonio (III = IIIA + IIIB + IIIC)	8,359,791	8,660,421
IV. Total del Pasivo y Hacienda Pública/Patrimonio (IV = II + III)	10,024,258	13,046,156

INSTITUTO DE CIENCIA TECNOLOGÍA E INNOVACIÓN DEL ESTADO DE MICHOACÁN DE OCAMPO (a)							
Informe Analítico de la Deuda Pública y Otros Pasivos - LDF							
Del 1 de Enero al 29 de Febrero de 2024 (b)							
(PESOS)							
Denominación de la Deuda Pública y Otros Pasivos (c)	Saldo al 31 de diciembre de 2023 (d) (d)	Disposiciones del Periodo (e)	Amortizaciones del Periodo (f)	Revaluaciones, Reclasificaciones y Otros Ajustes (g)	Saldo Final del Periodo (h) h=d+e-f+g	Pago de Intereses del Periodo (i)	Pago de Comisiones y demás costos asociados durante el Periodo (j)
1. Deuda Pública (1=A+B)	0	0	0	0	0	0	0
A. Corto Plazo (A=a1+a2+a3)	0	0	0	0	0	0	0
a1) Instituciones de Crédito	0	0	0		0	0	0
a2) Títulos y Valores	0	0	0		0	0	0
a3) Arrendamientos Financieros	0	0	0		0	0	0
B. Largo Plazo (B=b1+b2+b3)	0	0	0	0	0	0	0
b1) Instituciones de Crédito	0	0	0		0	0	0
b2) Títulos y Valores	0	0	0		0	0	0
b3) Arrendamientos Financieros	0	0	0		0	0	0
2. Otros Pasivos	4,385,734				1,664,467		
3. Total de la Deuda Pública y Otros Pasivos	4,385,734	0	0	0	1,664,467	0	0
4. Deuda Contingente 1 (informativo)	0	0	0	0	0	0	0
A. Deuda Contingente 1					0		
B. Deuda Contingente 2					0		
C. Deuda Contingente XX					0		
5. Valor de Instrumentos Bono Cupón Cero 2 (Informativo)	0	0	0	0	0	0	0
A. Instrumento Bono Cupón Cero 1					0		
B. Instrumento Bono Cupón Cero 2					0		
C. Instrumento Bono Cupón Cero XX					0		

1. Se refiere a cualquier Financiamiento sin fuente o garantía de pago definida, que sea asumida de manera solidaria o subsidiaria por las Entidades Federativas con sus Municipios, organismos descentralizados y empresas de participación estatal mayoritaria y fideicomisos, locales o municipales, y por los Municipios con sus respectivos organismos descentralizados y empresas de participación municipal mayoritaria.
2. Se refiere al valor del Bono Cupón Cero que respalda el pago de los créditos asociados al mismo (Activo).

Obligaciones a Corto Plazo (k)	Monto Contratado (l)	Plazo Pactado (m)	Tasa de Interés (n)	Comisiones y Costos Relacionados (o)	Tasa Efectiva (p)
6. Obligaciones a Corto Plazo (Informativo)	0	0	0	0	0
A. Crédito 1					
B. Crédito 2					
C. Crédito XX					

INSTITUTO DE CIENCIA TECNOLOGÍA E INNOVACIÓN DEL ESTADO DE MICHOACÁN DE OCAMPO (a)										
Informe Analítico de Obligaciones Diferentes de Financiamientos – LDF										
Del 1 de Enero al 29 de Febrero de 2024 (b)										
(PESOS)										
Denominación de las Obligaciones Diferentes de Financiamiento (c)	Fecha del Contrato (d)	Fecha de inicio de operación del proyecto (e)	Fecha de vencimiento (f)	Monto de la inversión pactado (g)	Plazo pactado (h)	Monto promedio mensual del pago de la contraprestación (i)	Monto promedio mensual del pago de la contraprestación correspondiente al pago de inversión (j)	Monto pagado de la inversión al XX de XXXX de 20XN (k)	Monto pagado de la inversión actualizado al XX de XXXX de 20XN (l)	Saldo pendiente por pagar de la inversión al XX de XXXX de 20XN (m = g – l)
A. Asociaciones Público Privadas (APP's) (A=a+b+c+d)	0	0	0	0	0	0	0	0	0	0
a) APP 1										0
b) APP 2										0
c) APP 3										0
d) APP XX										0
										0
B. Otros Instrumentos (B=a+b+c+d)	0	0	0	0	0	0	0	0	0	0
a) Otro Instrumento 1										0
b) Otro Instrumento 2										0
c) Otro Instrumento 3										0
d) Otro Instrumento XX										0
										0
C. Total de Obligaciones Diferentes de Financiamiento (C=A+B)	0	0	0	0	0	0	0	0	0	0

INSTITUTO DE CIENCIA TECNOLOGIA E INNOVACION DEL ESTADO DE MICHOACAN DE OCAMPO (a)
Balance Presupuestario - LDF
Del 1 de Enero al 29 de Febrero de 2024 (b)
(PESOS)

Concepto (c)	Estimado/ Aprobado (d)	Devengado	Recaudado/ Pagado
A. Ingresos Totales (A = A1+A2+A3)	**12,094,797**	**337,255**	**337,255**
A1. Ingresos de Libre Disposición	12,094,797	337,255	337,255
A2. Transferencias Federales Etiquetadas			
A3. Financiamiento Neto	0	0	0
B. Egresos Presupuestarios[1] (B = B1+B2)	**12,094,797**	**247,647**	**247,647**
B1. Gasto No Etiquetado (sin incluir Amortización de la Deuda Pública)	12,094,797	247,647	247,647
B2. Gasto Etiquetado (sin incluir Amortización de la Deuda Pública)	0	0	0
C. Remanentes del Ejercicio Anterior (C = C1 + C2)	**0**	**0**	**0**
C1. Remanentes de Ingresos de Libre Disposición aplicados en el periodo			
C2. Remanentes de Transferencias Federales Etiquetadas aplicados en el periodo			
I. Balance Presupuestario (I = A – B + C)	**0**	**89,608**	**89,608**
II. Balance Presupuestario sin Financiamiento Neto (II = I - A3)	**0**	**89,608**	**89,608**
III. Balance Presupuestario sin Financiamiento Neto y sin Remanentes del Ejercicio Anterior (III= II - C)	**0**	**89,608**	**89,608**

Concepto	Aprobado	Devengado	Pagado
E. Intereses, Comisiones y Gastos de la Deuda (E = E1+E2)	**0**	**0**	**0**
E1. Intereses, Comisiones y Gastos de la Deuda con Gasto No Etiquetado			
E2. Intereses, Comisiones y Gastos de la Deuda con Gasto Etiquetado			
IV. Balance Primario (IV = III + E)	**0**	**89,608**	**89,608**

Concepto	Estimado/ Aprobado	Devengado	Recaudado/ Pagado
F. Financiamiento (F = F1 + F2)	**0**	**0**	**0**
F1. Financiamiento con Fuente de Pago de Ingresos de Libre Disposición			
F2. Financiamiento con Fuente de Pago de Transferencias Federales Etiquetadas			
G. Amortización de la Deuda (G = G1 + G2)	**0**	**0**	**0**
G1. Amortización de la Deuda Pública con Gasto No Etiquetado			
G2. Amortización de la Deuda Pública con Gasto Etiquetado			
A3. Financiamiento Neto (A3 = F – G)	**0**	**0**	**0**

Concepto	Estimado/ Aprobado	Devengado	Recaudado/ Pagado
A1. Ingresos de Libre Disposición	12,094,797	337,255	337,255
A3.1 Financiamiento Neto con Fuente de Pago de Ingresos de Libre Disposición (A3.1 = F1 – G1)	0	0	0
F1. Financiamiento con Fuente de Pago de Ingresos de Libre Disposición	0	0	0
G1. Amortización de la Deuda Pública con Gasto No Etiquetado	0	0	0
B1. Gasto No Etiquetado (sin incluir Amortización de la Deuda Pública)	12,094,797	247,647	247,647
C1. Remanentes de Ingresos de Libre Disposición aplicados en el periodo		0	0
V. Balance Presupuestario de Recursos Disponibles (V = A1 + A3.1 – B 1 + C1)	**0**	**89,608**	**89,608**
VI. Balance Presupuestario de Recursos Disponibles sin Financiamiento Neto (VI = V – A3.1)	**0**	**89,608**	**89,608**

Concepto	Estimado/ Aprobado	Devengado	Recaudado/ Pagado
A2. Transferencias Federales Etiquetadas	0	0	0
A3.2 Financiamiento Neto con Fuente de Pago de Transferencias Federales Etiquetadas (A3.2 = F2 – G2)	0	0	0
F2. Financiamiento con Fuente de Pago de Transferencias Federales Etiquetadas	0	0	0
G2. Amortización de la Deuda Pública con Gasto Etiquetado	0	0	0
B2. Gasto Etiquetado (sin incluir Amortización de la Deuda Pública)	0	0	0
C2. Remanentes de Transferencias Federales Etiquetadas aplicados en el periodo		0	0
VII. Balance Presupuestario de Recursos Etiquetados (VII = A2 + A3.2 – B2 + C2)	**0**	**0**	**0**
VIII. Balance Presupuestario de Recursos Etiquetados sin Financiamiento Neto (VIII = VII – A3.2)	**0**	**0**	**0**

INSTITUTO DE CIENCIA TECNOLOGIA E INNOVACIÓN DEL ESTADO DE MICHOACAN DE OCAMPO (a)
Estado Analítico de Ingresos Detallado - LDF
Del 1 de Enero al 29 de Febrero de 2024 (b)
(PESOS)

Concepto (c)	Ingreso					Diferencia (e)
	Estimado (d)	Ampliaciones/ (Reducciones)	Modificado	Devengado	Recaudado	
Ingresos de Libre Disposición						
A. Impuestos			0			0
B. Cuotas y Aportaciones de Seguridad Social			0			0
C. Contribuciones de Mejoras			0			0
D. Derechos			0			0
E. Productos	0	816	816	816	816	816
F. Aprovechamientos			0			0
G. Ingresos por Ventas de Bienes y Prestación Servicio	0	10,935	10,935	10,935	10,935	10,935
H. Participaciones (H=h1+h2+h3+h4+h5+h6+h7+h8+h9+h10+h11)	0	0	0	0	0	0
h1) Fondo General de Participaciones			0			0
h2) Fondo de Fomento Municipal			0			0
h3) Fondo de Fiscalización y Recaudación			0			0
h4) Fondo de Compensación			0			0
h5) Fondo de Extracción de Hidrocarburos			0			0
h6) Impuesto Especial Sobre Producción y Servicios			0			0
h7) 0.136% de la Recaudación Federal Participable			0			0
h8) 3.17% Sobre Extracción de Petróleo			0			0
h9) Gasolinas y Diésel			0			0
h10) Fondo del Impuesto Sobre la Renta			0			0
h11) Fondo de Estabilización de los Ingresos de las Entidades Federativas			0			0
I. Incentivos Derivados de la Colaboración Fiscal (I=i1+i2+i3+i4+i5)	0	0	0	0	0	0
i1) Tenencia o Uso de Vehículos			0			0
i2) Fondo de Compensación ISAN			0			0
i3) Impuesto Sobre Automóviles Nuevos			0			0
i4) Fondo de Compensación de Repecos-Intermedios			0			0
i5) Otros Incentivos Económicos			0			0
J. Transferencias y Asignaciones	12,094,797	0	12,094,797	325,504	325,504	-11,769,293
K. Convenios	0	0	0	0	0	0
k1) Otros Convenios y Subsidios			0			0
L. Otros Ingresos de Libre Disposición (L=l1+l2)	0	0	0	0	0	0
l1) Participaciones en Ingresos Locales			0			0
l2) Otros Ingresos de Libre Disposición			0			0
I. Total de Ingresos de Libre Disposición (I=A+B+C+D+E+F+G+H+I+J+K+L)	**12,094,797**	**11,751**	**12,106,548**	**337,255**	**337,255**	**-11,757,542**
Ingresos Excedentes de Ingresos de Libre Disposición						
Transferencias Federales Etiquetadas						
A. Aportaciones (A=a1+a2+a3+a4+a5+a6+a7+a8)	0	0	0	0	0	0
a1) Fondo de Aportaciones para la Nómina Educativa y Gasto Operativo			0			0
a2) Fondo de Aportaciones para los Servicios de Salud			0			0
a3) Fondo de Aportaciones para la Infraestructura Social			0			0
a4) Fondo de Aportaciones para el Fortalecimiento de los Municipios y de las Demarcaciones Territoriales del Distrito Federal			0			0
a5) Fondo de Aportaciones Múltiples			0			0
a6) Fondo de Aportaciones para la Educación Tecnológica y de Adultos			0			0
a7) Fondo de Aportaciones para la Seguridad Pública de los Estados y del Distrito Federal			0			0
a8) Fondo de Aportaciones para el Fortalecimiento de las Entidades Federativas			0			0
B. Convenios (B=b1+b2+b3+b4)	0	0	0	0	0	0
b1) Convenios de Protección Social en Salud			0			0
b2) Convenios de Descentralización			0			0
b3) Convenios de Reasignación			0			0
b4) Otros Convenios y Subsidios			0			0
C. Fondos Distintos de Aportaciones (C=c1+c2)	0	0	0	0	0	0
c1) Fondo para Entidades Federativas y Municipios Productores de Hidrocarburos			0			0
c2) Fondo Minero			0			0
D. Transferencias, Asignaciones, Subsidios y Subvenciones, y Pensiones y Jubilaciones			0			0

INSTITUTO DE CIENCIA TECNOLOGIA E INNOVACION DEL ESTADO DE MICHOACAN DE OCAMPO (a)
Estado Analítico de Ingresos Detallado - LDF
Del 1 de Enero al 29 de Febrero de 2024 (b)
(PESOS)

Concepto (c)	Ingreso					Diferencia (e)
	Estimado (d)	Ampliaciones/ (Reducciones)	Modificado	Devengado	Recaudado	
E. Otras Transferencias Federales Etiquetadas			0			0
II. Total de Transferencias Federales Etiquetadas (II = A + B + C + D + E)	0	0	0	0	0	0
III. Ingresos Derivados de Financiamientos (III = A)	0	0	0	0	0	0
A. Ingresos Derivados de Financiamientos			0			0
IV. Total de Ingresos (IV = I + II + III)	12,094,797	11,751	12,106,548	337,255	337,255	-11,757,542
Datos Informativos						
1. Ingresos Derivados de Financiamientos con Fuente de Pago de Ingresos de Libre Disposición			0			0
2. Ingresos Derivados de Financiamientos con Fuente de Pago de Transferencias Federales Etiquetadas			0			0
3. Ingresos Derivados de Financiamientos (3 = 1 + 2)	0	0	0	0	0	0

INSTITUTO DE CIENCIA TECNOLOGIA E INNOVACION DEL ESTADO DE MICHOACAN DE OCAMPO (a)
Estado Analítico del Ejercicio del Presupuesto de Egresos Detallado - LDF
Clasificación por Objeto del Gasto (Capítulo y Concepto)
Del 1 de Enero al 29 de Febrero de 2024 (b)
(PESOS)

Concepto (c)	Egresos					Subejercicio (e)
	Aprobado (d)	Ampliaciones/ (Reducciones)	Modificado	Devengado	Pagado	
I. Gasto No Etiquetado (I=A+B+C+D+E+F+G+H+I)	**12,094,797**	**10,939**	**12,105,736**	**247,647**	**247,647**	**11,858,088**
A. Servicios Personales (A=a1+a2+a3+a4+a5+a6+a7)	6,372,443	0	6,372,443	0	0	6,372,443
a1) Remuneraciones al Personal de Carácter Permanente	6,372,443	0	6,372,443	0	0	6,372,443
a2) Remuneraciones al Personal de Carácter Transitorio			0			0
a3) Remuneraciones Adicionales y Especiales			0			0
a4) Seguridad Social			0			0
a5) Otras Prestaciones Sociales y Económicas			0			0
a6) Previsiones			0			0
a7) Pago de Estímulos a Servidores Públicos			0			0
B. Materiales y Suministros (B=b1+b2+b3+b4+b5+b6+b7+b8+b9)	510,750	0	510,750	25,957	25,957	484,793
b1) Materiales de Administración, Emisión de Documentos y Artículos Oficiales	127,950	0	127,950	12,000	12,000	115,950
b2) Alimentos y Utensilios	84,854	0	84,854	0	0	84,854
b3) Materias Primas y Materiales de Producción y Comercialización			0			0
b4) Materiales y Artículos de Construcción y de Reparación	38,889	0	38,889	0	0	38,889
b5) Productos Químicos, Farmacéuticos y de Laboratorio	3,750	0	3,750	0	0	3,750
b6) Combustibles, Lubricantes y Aditivos	107,229	0	107,229	2,800	2,800	104,429
b7) Vestuario, Blancos, Prendas de Protección y Artículos Deportivos	75,000	0	75,000	0	0	75,000
b8) Materiales y Suministros Para Seguridad			0			0
b9) Herramientas, Refacciones y Accesorios Menores	73,078	0	73,078	11,157	11,157	61,921
C. Servicios Generales (C=c1+c2+c3+c4+c5+c6+c7+c8+c9)	3,900,260	10,939	3,911,199	168,691	168,691	3,742,507
c1) Servicios Básicos	63,734	6,189	69,923	9,923	9,923	60,000
c2) Servicios de Arrendamiento	64,677	0	64,677	677	677	64,000
c3) Servicios Profesionales, Científicos, Técnicos y Otros Servicios	689,389	0	689,389	28,809	28,809	660,580
c4) Servicios Financieros, Bancarios y Comerciales	60,000	1,874	61,874	2,430	2,430	59,444
c5) Servicios de Instalación, Reparación, Mantenimiento y Conservación	640,547	0	640,547	26,047	26,047	614,500
c6) Servicios de Comunicación Social y Publicidad			0			0
c7) Servicios de Traslado y Viáticos	258,991	2,872	261,863	10,141	10,141	251,722
c8) Servicios Oficiales	1,946,486	0	1,946,486	76,485	76,485	1,870,001
c9) Otros Servicios Generales	176,436	4	176,440	14,180	14,180	162,260
D. Transferencias, Asignaciones, Subsidios y Otras Ayudas (D=d1+d2+d3+d4+d5+d6+d7+d8+d9)	1,136,344	0	1,136,344	28,000	28,000	1,108,344
d1) Transferencias Internas y Asignaciones al Sector Público			0			0
d2) Transferencias al Resto del Sector Público			0			0
d3) Subsidios y Subvenciones			0			0
d4) Ayudas Sociales	1,136,344	0	1,136,344	28,000	28,000	1,108,344
d5) Pensiones y Jubilaciones			0			0
d6) Transferencias a Fideicomisos, Mandatos y Otros Análogos			0			0
d7) Transferencias a la Seguridad Social			0			0
d8) Donativos			0			0
d9) Transferencias al Exterior			0			0
E. Bienes Muebles, Inmuebles e Intangibles (E=e1+e2+e3+e4+e5+e6+e7+e8+e9)	175,000	0	175,000	24,999	24,999	150,001
e1) Mobiliario y Equipo de Administración	175,000	0	175,000	24,999	24,999	150,001
e2) Mobiliario y Equipo Educacional y Recreativo			0			0
e3) Equipo e Instrumental Médico y de Laboratorio			0			0
e4) Vehículos y Equipo de Transporte			0			0
e5) Equipo de Defensa y Seguridad			0			0
e6) Maquinaria, Otros Equipos y Herramientas			0			0
e7) Activos Biológicos			0			0
e8) Bienes Inmuebles			0			0
e9) Activos Intangibles			0			0
F. Inversión Pública (F=f1+f2+f3)	0	0	0	0	0	0
f1) Obra Pública en Bienes de Dominio Público			0			0
f2) Obra Pública en Bienes Propios			0			0
f3) Proyectos Productivos y Acciones de Fomento			0			0
G. Inversiones Financieras y Otras Provisiones (G=g1+g2+g3+g4+g5+g6+g7)	0	0	0	0	0	0
g1) Inversiones Para el Fomento de Actividades Productivas			0			0
g2) Acciones y Participaciones de Capital			0			0
g3) Compra de Títulos y Valores			0			0
g4) Concesión de Préstamos			0			0
g5) Inversiones en Fideicomisos, Mandatos y Otros Análogos			0			0
Fideicomiso de Desastres Naturales (Informativo)			0			0
g6) Otras Inversiones Financieras			0			0
g7) Provisiones para Contingencias y Otras Erogaciones Especiales			0			0
H. Participaciones y Aportaciones (H=h1+h2+h3)	0	0	0	0	0	0
h1) Participaciones			0			0
h2) Aportaciones			0			0
h3) Convenios			0			0
I. Deuda Pública (I=i1+i2+i3+i4+i5+i6+i7)	0	0	0	0	0	0
i1) Amortización de la Deuda Pública			0			0
i2) Intereses de la Deuda Pública			0			0
i3) Comisiones de la Deuda Pública			0			0
i4) Gastos de la Deuda Pública			0			0
i5) Costo por Coberturas			0			0
i6) Apoyos Financieros			0			0
i7) Adeudos de Ejercicios Fiscales Anteriores (ADEFAS)			0			0

INSTITUTO DE CIENCIA TECNOLOGIA E INNOVACION DEL ESTADO DE MICHOACAN DE OCAMPO (a)
Estado Analítico del Ejercicio del Presupuesto de Egresos Detallado - LDF
Clasificación por Objeto del Gasto (Capítulo y Concepto)
Del 1 de Enero al 29 de Febrero de 2024 (b)
(PESOS)

Concepto (c)	Egresos					Subejercicio (e)
	Aprobado (d)	Ampliaciones/ (Reducciones)	Modificado	Devengado	Pagado	
II. Gasto Etiquetado (II=A+B+C+D+E+F+G+H+I)	**0**	**812**	**812**	**0**	**0**	**812**
A. Servicios Personales (A=a1+a2+a3+a4+a5+a6+a7)	0	0	0	0	0	0
a1) Remuneraciones al Personal de Carácter Permanente			0			0
a2) Remuneraciones al Personal de Carácter Transitorio			0			0
a3) Remuneraciones Adicionales y Especiales			0			0
a4) Seguridad Social			0			0
a5) Otras Prestaciones Sociales y Económicas			0			0
a6) Previsiones			0			0
a7) Pago de Estímulos a Servidores Públicos			0			0
B. Materiales y Suministros (B=b1+b2+b3+b4+b5+b6+b7+b8+b9)	0	0	0	0	0	0
b1) Materiales de Administración, Emisión de Documentos y Artículos Oficiales			0			0
b2) Alimentos y Utensilios			0			0
b3) Materias Primas y Materiales de Producción y Comercialización			0			0
b4) Materiales y Artículos de Construcción y de Reparación			0			0
b5) Productos Químicos, Farmacéuticos y de Laboratorio			0			0
b6) Combustibles, Lubricantes y Aditivos			0			0
b7) Vestuario, Blancos, Prendas de Protección y Artículos Deportivos			0			0
b8) Materiales y Suministros Para Seguridad			0			0
b9) Herramientas, Refacciones y Accesorios Menores			0			0
C. Servicios Generales (C=c1+c2+c3+c4+c5+c6+c7+c8+c9)	0	812	812	0	0	812
c1) Servicios Básicos			0			0
c2) Servicios de Arrendamiento			0			0
c3) Servicios Profesionales, Científicos, Técnicos y Otros Servicios			0			0
c4) Servicios Financieros, Bancarios y Comerciales			0			0
c5) Servicios de Instalación, Reparación, Mantenimiento y Conservación			0			0
c6) Servicios de Comunicación Social y Publicidad			0			0
c7) Servicios de Traslado y Viáticos			0			0
c8) Servicios Oficiales			0			0
c9) Otros Servicios Generales	0	812	812	0	0	812
D. Transferencias, Asignaciones, Subsidios y Otras Ayudas (D=d1+d2+d3+d4+d5+d6+d7+d8+d9)	0	0	0	0	0	0
d1) Transferencias Internas y Asignaciones al Sector Público			0			0
d2) Transferencias al Resto del Sector Público			0			0
d3) Subsidios y Subvenciones			0			0
d4) Ayudas Sociales			0			0
d5) Pensiones y Jubilaciones			0			0
d6) Transferencias a Fideicomisos, Mandatos y Otros Análogos			0			0
d7) Transferencias a la Seguridad Social			0			0
d8) Donativos			0			0
d9) Transferencias al Exterior			0			0
E. Bienes Muebles, Inmuebles e Intangibles (E=e1+e2+e3+e4+e5+e6+e7+e8+e9)	0	0	0	0	0	0
e1) Mobiliario y Equipo de Administración			0			0
e2) Mobiliario y Equipo Educacional y Recreativo			0			0
e3) Equipo e Instrumental Médico y de Laboratorio			0			0
e4) Vehículos y Equipo de Transporte			0			0
e5) Equipo de Defensa y Seguridad			0			0
e6) Maquinaria, Otros Equipos y Herramientas			0			0
e7) Activos Biológicos			0			0
e8) Bienes Inmuebles			0			0
e9) Activos Intangibles			0			0
F. Inversión Pública (F=f1+f2+f3)	0	0	0	0	0	0
f1) Obra Pública en Bienes de Dominio Público			0			0
f2) Obra Pública en Bienes Propios			0			0
f3) Proyectos Productivos y Acciones de Fomento			0			0
G. Inversiones Financieras y Otras Provisiones (G=g1+g2+g3+g4+g5+g6+g7)	0	0	0	0	0	0
g1) Inversiones Para el Fomento de Actividades Productivas			0			0
g2) Acciones y Participaciones de Capital			0			0
g3) Compra de Títulos y Valores			0			0
g4) Concesión de Préstamos			0			0
g5) Inversiones en Fideicomisos, Mandatos y Otros Análogos			0			0
Fideicomiso de Desastres Naturales (Informativo)			0			0
g6) Otras Inversiones Financieras			0			0
g7) Provisiones para Contingencias y Otras Erogaciones Especiales			0			0
H. Participaciones y Aportaciones (H=h1+h2+h3)	0	0	0	0	0	0
h1) Participaciones			0			0
h2) Aportaciones			0			0
h3) Convenios			0			0
I. Deuda Pública (I=i1+i2+i3+i4+i5+i6+i7)	0	0	0	0	0	0
i1) Amortización de la Deuda Pública			0			0
i2) Intereses de la Deuda Pública			0			0
i3) Comisiones de la Deuda Pública			0			0
i4) Gastos de la Deuda Pública			0			0
i5) Costo por Coberturas			0			0
i6) Apoyos Financieros			0			0
i7) Adeudos de Ejercicios Fiscales Anteriores (ADEFAS)			0			0
III. Total de Egresos (III = I + II)	**12,094,797**	**11,751**	**12,106,548**	**247,647**	**247,647**	**11,858,901**

INSTITUTO DE CIENCIA TECNOLOGIA E INNOVACIÓN DEL ESTADO DE MICHOACÁN DE OCAMPO (a)
Estado Analítico del Ejercicio del Presupuesto de Egresos Detallado - LDF
Clasificación Administrativa
Del 1 de Enero al 29 de Febrero de 2024 (b)
(PESOS)

Concepto (c)	Egresos					Subejercicio (e)
	Aprobado (d)	Ampliaciones/ (Reducciones)	Modificado	Devengado	Pagado	
I. Gasto No Etiquetado (I=A+B+C+D+E+F+G+H)	**12,094,797**	**10,939**	**12,105,736**	**247,647**	**247,647**	**11,858,088**
DIRECCION GENERAL	5,904,487	10,935	5,915,422	45,879	45,879	5,869,543
SUBDIRECCION DE VINCULACION	995,260	0	995,260	19,998	19,998	975,262
SUBDIRECCION DE DESARROLLO TECNOLOGICO	1,180,000	0	1,180,000	0	0	1,180,000
SUBDIRECCION DE INNOVACION	954,500	0	954,500	0	0	954,500
DELEGACION ADMINISTRATIVA	3,060,550	4	3,060,554	181,770	181,770	2,878,784
						0
						0
						0
II. Gasto Etiquetado (II=A+B+C+D+E+F+G+H)	**0**	**812**	**812**	**0**	**0**	**812**
DIRECCION GENERAL	0	812	812	0	0	812
SUBDIRECCION DE VINCULACION	0	0	0	0	0	0
SUBDIRECCION DE DESARROLLO TECNOLOGICO	0	0	0	0	0	0
SUBDIRECCION DE INNOVACION	0	0	0	0	0	0
DELEGACION ADMINISTRATIVA	0	0	0	0	0	0
						0
						0
						0
						0
III. Total de Egresos (III = I + II)	**12,094,797**	**11,751**	**12,106,548**	**247,647**	**247,647**	**11,858,901**

INSTITUTO DE CIENCIA TECNOLOGIA E INNOVACION DEL ESTADO DE MICHOACAN DE OCAMPO (a)
Estado Analítico del Ejercicio del Presupuesto de Egresos Detallado - LDF
Clasificación Funcional (Finalidad y Función)
Del 1 de Enero al 29 de Febrero de 2024 (b)
(PESOS)

Concepto (c)	Egresos					Subejercicio (e)
	Aprobado (d)	Ampliaciones/ (Reducciones)	Modificado	Devengado	Pagado	
D. Otras No Clasificadas en Funciones Anteriores (D=d1+d2+d3+d4)	**0**	**0**	**0**	**0**	**0**	**0**
d1) Transacciones de la Deuda Publica / Costo Financiero de la Deuda			0			0
d2) Transferencias, Participaciones y Aportaciones Entre Diferentes Niveles y Ordenes de Gobierno			0			0
d3) Saneamiento del Sistema Financiero			0			0
d4) Adeudos de Ejercicios Fiscales Anteriores			0			0
III. Total de Egresos (III = I + II)	**12,094,797**	**11,751**	**12,106,548**	**247,647**	**247,647**	**11,858,901**

INSTITUTO DE CIENCIA TECNOLOGIA E INNOVACION DEL ESTADO DE MICHOACAN DE OCAMPO (a)
Estado Analítico del Ejercicio del Presupuesto de Egresos Detallado - LDF
Clasificación Funcional (Finalidad y Función)
Del 1 de Enero al 29 de Febrero de 2024 (b)
(PESOS)

Concepto (c)	Egresos					Subejercicio (e)
	Aprobado (d)	Ampliaciones/ (Reducciones)	Modificado	Devengado	Pagado	
I. Gasto No Etiquetado (I=A+B+C+D)	**12,094,797**	**10,939**	**12,105,736**	**247,647**	**247,647**	**11,858,088**
A. Gobierno (A=a1+a2+a3+a4+a5+a6+a7+a8)	**0**	**0**	**0**	**0**	**0**	**0**
a1) Legislación			0			0
a2) Justicia			0			0
a3) Coordinación de la Política de Gobierno			0			0
a4) Relaciones Exteriores			0			0
a5) Asuntos Financieros y Hacendarios			0			0
a6) Seguridad Nacional			0			0
a7) Asuntos de Orden Público y de Seguridad Interior			0			0
a8) Otros Servicios Generales			0			0
B. Desarrollo Social (B=b1+b2+b3+b4+b5+b6+b7)	**12,094,797**	**10,939**	**12,105,736**	**247,647**	**247,647**	**11,858,088**
b1) Protección Ambiental			0			0
b2) Vivienda y Servicios a la Comunidad			0			0
b3) Salud			0			0
b4) Recreación, Cultura y Otras Manifestaciones Sociales			0			0
b5) Educación	12,094,797	10,939	12,105,736	247,647	247,647	11,858,088
b6) Protección Social			0			0
b7) Otros Asuntos Sociales			0			0
C. Desarrollo Económico (C=c1+c2+c3+c4+c5+c6+c7+c8+c9)	**0**	**0**	**0**	**0**	**0**	**0**
c1) Asuntos Económicos, Comerciales y Laborales en General			0			0
c2) Agropecuaria, Silvicultura, Pesca y Caza			0			0
c3) Combustibles y Energía			0			0
c4) Minería, Manufacturas y Construcción			0			0
c5) Transporte			0			0
c6) Comunicaciones			0			0
c7) Turismo			0			0
c8) Ciencia, Tecnología e Innovación			0			0
c9) Otras Industrias y Otros Asuntos Económicos			0			0
D. Otras No Clasificadas en Funciones Anteriores (D=d1+d2+d3+d4)	**0**	**0**	**0**	**0**	**0**	**0**
d1) Transacciones de la Deuda Publica / Costo Financiero de la Deuda			0			0
d2) Transferencias, Participaciones y Aportaciones Entre Diferentes Niveles y Ordenes de Gobierno			0			0
d3) Saneamiento del Sistema Financiero			0			0
d4) Adeudos de Ejercicios Fiscales Anteriores			0			0
II. Gasto Etiquetado (II=A+B+C+D)	**0**	**812**	**812**	**0**	**0**	**812**
A. Gobierno (A=a1+a2+a3+a4+a5+a6+a7+a8)	**0**	**0**	**0**	**0**	**0**	**0**
a1) Legislación			0			0
a2) Justicia			0			0
a3) Coordinación de la Política de Gobierno			0			0
a4) Relaciones Exteriores			0			0
a5) Asuntos Financieros y Hacendarios			0			0
a6) Seguridad Nacional			0			0
a7) Asuntos de Orden Público y de Seguridad Interior			0			0
a8) Otros Servicios Generales			0			0
B. Desarrollo Social (B=b1+b2+b3+b4+b5+b6+b7)	**0**	**812**	**812**	**0**	**0**	**812**
b1) Protección Ambiental			0			0
b2) Vivienda y Servicios a la Comunidad			0			0
b3) Salud			0			0
b4) Recreación, Cultura y Otras Manifestaciones Sociales			0			0
b5) Educación	0	812	812	0	0	812
b6) Protección Social			0			0
b7) Otros Asuntos Sociales			0			0
C. Desarrollo Económico (C=c1+c2+c3+c4+c5+c6+c7+c8+c9)	**0**	**0**	**0**	**0**	**0**	**0**
c1) Asuntos Económicos, Comerciales y Laborales en General			0			0
c2) Agropecuaria, Silvicultura, Pesca y Caza			0			0
c3) Combustibles y Energía			0			0
c4) Minería, Manufacturas y Construcción			0			0
c5) Transporte			0			0
c6) Comunicaciones			0			0
c7) Turismo			0			0
c8) Ciencia, Tecnología e Innovación			0			0
c9) Otras Industrias y Otros Asuntos Económicos			0			0

INSTITUTO DE CIENCIA TECNOLOGIA E INNOVACIÓN DEL ESTADO DE MICHOACAN DE OCAMPO (a)
Estado Analítico del Ejercicio del Presupuesto de Egresos Detallado - LDF
Clasificación de Servicios Personales por Categoría
Del 1 de Enero al 29 de Febrero de 2024 (b)
(PESOS)

Concepto (c)	Egresos					Subejercicio (e)
	Aprobado (d)	Ampliaciones/ (Reducciones)	Modificado	Devengado	Pagado	
I. Gasto No Etiquetado (I=A+B+C+D+E+F)	**6,372,443**	**0**	**6,372,443**	**0**	**0**	**6,372,443**
A. Personal Administrativo y de Servicio Público	**6,372,443**	**0**	6,372,443	**0**	**0**	6,372,443
B. Magisterio			0			0
C. Servicios de Salud (C=c1+c2)	0	0	0	0	0	0
c1) Personal Administrativo			0			0
c2) Personal Médico, Paramédico y afín			0			0
D. Seguridad Pública			0			0
E. Gastos asociados a la implementación de nuevas leyes federales o reformas a las mismas (E = e1 + e2)	0	0	0	0	0	0
e1) Nombre del Programa o Ley 1			0			0
e2) Nombre del Programa o Ley 2			0			0
F. Sentencias laborales definitivas			0			0
II. Gasto Etiquetado (II=A+B+C+D+E+F)	**0**	**0**	**0**	**0**	**0**	**0**
A. Personal Administrativo y de Servicio Público			0			0
B. Magisterio			0			0
C. Servicios de Salud (C=c1+c2)	0	0	0	0	0	0
c1) Personal Administrativo			0			0
c2) Personal Médico, Paramédico y afín			0			0
D. Seguridad Pública			0			0
E. Gastos asociados a la implementación de nuevas leyes federales o reformas a las mismas (E = e1 + e2)	0	0	0	0	0	0
e1) Nombre del Programa o Ley 1			0			0
e2) Nombre del Programa o Ley 2			0			0
F. Sentencias laborales definitivas			0			0
III. Total del Gasto en Servicios Personales (III = I + II)	**6,372,443**	**0**	**6,372,443**	**0**	**0**	**6,372,443**

INSTITUTO DE CIENCIA TECNOLOGIA E INNOVACION DEL ESTADO DE MICHOACAN DE OCAMPO (a)
Proyecciones de Ingresos - LDF
(PESOS)
(CIFRAS NOMINALES)

Concepto (b)	Año en Cuestión 2024 (de iniciativa de Ley) (c)	2025(d)	2026 (d)	2027 (d)	2028 (d)	2029 (d)
1. Ingresos de Libre Disposición (1=A+B+C+D+E+F+G+H+I+J+K+L)	**0**	**0**	**0**	**0**	**0**	**0**
A. Impuestos	0	0	0	0		
B. Cuotas y Aportaciones de Seguridad Social	0	0	0	0		
C. Contribuciones de Mejoras	0	0	0	0		
D. Derechos	0	0	0	0		
E. Productos	0	0	0	0		
F. Aprovechamientos	0	0	0	0		
G. Ingresos por Venta de Bienes y Prestación de Servicios	0	0	0	0		
H. Participaciones	0	0	0	0		
I. Incentivos Derivados de la Colaboración Fiscal	0	0	0	0		
J. Transferencias y Asignaciones	0	0	0	0		
K. Convenios	0	0	0	0		
L. Otros Ingresos de Libre Disposición	0	0	0	0		
2. Transferencias Federales Etiquetadas (2=A+B+C+D+E)	**0**	**0**	**0**	**0**	**0**	**0**
A. Aportaciones	0	0	0	0		
B. Convenios	0	0	0	0		
C. Fondos Distintos de Aportaciones	0	0	0	0		
D. Transferencias, Asignaciones, Subsidios y Subvenciones, y Pensiones y Jubilaciones	0	0	0	0		
E. Otras Transferencias Federales Etiquetadas	0	0	0	0		
3. Ingresos Derivados de Financiamientos (3=A)	**0**	**0**	**0**	**0**	**0**	**0**
A. Ingresos Derivados de Financiamientos	0	0	0	0	0	0
4. Total de Ingresos Proyectados (4=1+2+3)	**0**	**0**	**0**	**0**	**0**	**0**
Datos Informativos						
1. Ingresos Derivados de Financiamientos con Fuente de Pago de Recursos de Libre Disposición	0	0	0	0		
2. Ingresos derivados de Financiamientos con Fuente de Pago de Transferencias Federales Etiquetadas	0	0	0	0		
3. Ingresos Derivados de Financiamiento (3 = 1 + 2)	**0**	**0**	**0**	**0**	**0**	**0**

INSTITUTO DE CIENCIA TECNOLOGIA E INNOVACION DEL ESTADO DE MICHOACAN DE OCAMPO (a) Proyecciones de Egresos - LDF (PESOS) (CIFRAS NOMINALES)						
Concepto (b)	Año en Cuestión 2024 (de proyecto de presupuesto) (c)	2025(d)	2026 (d)	2027 (d)	2028 (d)	2029 (d)
1. Gasto No Etiquetado (1=A+B+C+D+E+F+G+H+I)	**0**	**0**	**0**	**0**	**0**	**0**
A. Servicios Personales	0	0	0	0		
B. Materiales y Suministros	0	0	0	0		
C. Servicios Generales	0	0	0	0		
D. Transferencias, Asignaciones, Subsidios y Otras Ayudas	0	0	0	0		
E. Bienes Muebles, Inmuebles e Intangibles	0	0	0	0		
F. Inversión Pública	0	0	0	0		
G. Inversiones Financieras y Otras Provisiones	0	0	0	0		
H. Participaciones y Aportaciones	0	0	0	0		
I. Deuda Pública	0	0	0	0		
2. Gasto Etiquetado (2=A+B+C+D+E+F+G+H+I)	**0**	**0**	**0**	**0**	**0**	**0**
A. Servicios Personales	0	0	0	0		
B. Materiales y Suministros	0	0	0	0		
C. Servicios Generales	0	0	0	0		
D. Transferencias, Asignaciones, Subsidios y Otras Ayudas	0	0	0	0		
E. Bienes Muebles, Inmuebles e Intangibles	0	0	0	0		
F. Inversión Pública	0	0	0	0		
G. Inversiones Financieras y Otras Provisiones	0	0	0	0		
H. Participaciones y Aportaciones	0	0	0	0		
I. Deuda Pública	0	0	0	0		
3. Total de Egresos Proyectados (3 = 1 + 2)	**0**	**0**	**0**	**0**	**0**	**0**

INSTITUTO DE CIENCIA TECNOLOGIA E INNOVACION DEL ESTADO DE MICHOACAN DE OCAMPO (a)
Resultados de Ingresos - LDF
(PESOS)

Concepto (b)	2019 (c)	2020 (c)	2021 (c)	2022 (c)	2023 (c)	2024 (d)
1. Ingresos de Libre Disposición (1=A+B+C+D+E+F+G+H+I+J+K+L)	**0**	**0**	**0**	**0**	**0**	**0**
A. Impuestos	0	0	0			
B. Cuotas y Aportaciones de Seguridad Social	0	0	0			
C. Contribuciones de Mejoras	0	0	0			
D. Derechos	0	0	0			
E. Productos	0	0	0			
F. Aprovechamientos	0	0	0			
G. Ingresos por Venta de Bienes y Prestación de Servicios	0	0	0			
H. Participaciones	0	0	0			
I. Incentivos Derivados de la Colaboración Fiscal	0	0	0			
J. Transferencias y Asignaciones	0	0	0			
K. Convenios	0	0	0			
L. Otros Ingresos de Libre Disposición	0	0	0			
2. Transferencias Federales Etiquetadas (2=A+B+C+D+E)	**0**	**12,344,353**	**0**	**0**	**0**	**0**
A. Aportaciones	0	0	0			
B. Convenios	0	0	0			
C. Fondos Distintos de Aportaciones	0	0	0			
D. Transferencias, Asignaciones, Subsidios y Subvenciones, y Pensiones y Jubilaciones	0	12,344,353	0			
E. Otras Transferencias Federales Etiquetadas	0	0	0			
3. Ingresos Derivados de Financiamientos (3=A)	**0**	**0**	**0**	**0**	**0**	**0**
A. Ingresos Derivados de Financiamientos	0	0	0	0	0	0
4. Total de Resultados de Ingresos (4=1+2+3)	**0**	**12,344,353**	**0**	**0**	**0**	**0**
Datos Informativos						
1. Ingresos Derivados de Financiamientos con Fuente de Pago de Recursos de Libre Disposición	0	0	0			
2. Ingresos derivados de Financiamientos con Fuente de Pago de Transferencias Federales Etiquetadas	0	0	0			
3. Ingresos Derivados de Financiamiento (3 = 1 + 2)	**0**	**0**	**0**	**0**	**0**	**0**

INSTITUTO DE CIENCIA TECNOLOGIA E INNOVACION DEL ESTADO DE MICHOACAN DE OCAMPO (a)
Resultados de Egresos - LDF
(PESOS)

Concepto (b)	2019 (c)	2020 (c)	2021 (c)	2022 (c)	2023 (c)	2024 (d)
1. Gasto No Etiquetado (1=A+B+C+D+E+F+G+H+I)	**0**	**12,344,353**	**0**	**0**	**0**	**0**
A. Servicios Personales	0	0	0			
B. Materiales y Suministros	0	0	0			
C. Servicios Generales	0	0	0			
D. Transferencias, Asignaciones, Subsidios y Otras Ayudas	0	12,344,353	0			
E. Bienes Muebles, Inmuebles e Intangibles	0	0	0			
F. Inversión Pública	0	0	0			
G. Inversiones Financieras y Otras Provisiones	0	0	0			
H. Participaciones y Aportaciones	0	0	0			
I. Deuda Pública	0	0	0			
2. Gasto Etiquetado (2=A+B+C+D+E+F+G+H+I)	**0**	**0**	**0**	**0**	**0**	**0**
A. Servicios Personales	0	0	0			
B. Materiales y Suministros	0	0	0			
C. Servicios Generales	0	0	0			
D. Transferencias, Asignaciones, Subsidios y Otras Ayudas	0	0	0			
E. Bienes Muebles, Inmuebles e Intangibles	0	0	0			
F. Inversión Pública	0	0	0			
G. Inversiones Financieras y Otras Provisiones	0	0	0			
H. Participaciones y Aportaciones	0	0	0			
I. Deuda Pública	0	0	0			
3. Total del Resultado de Egresos (3=1+2)	**0**	**12,344,353**	**0**	**0**	**0**	**0**