INSTITUTO DE CIENCIA, TECNOLOGÍA E INNOVACIÓN DEL ESTADO DE MICHOACÁN DE OCAMPO

ESTADOS FINANCIEROS DE OCTUBRE 2026

Instituto de Ciencia, Tecnología e Innovación

GOBIERNO DE MICHOACÁN

Calzada Juárez #1446
Col. Villa Universidad C.P. 58060
Morelia Michoacán

ÍNDICE

I. INFORMACIÓN CONTABLE

a) ESTADO DE ACTIVIDADES

b) ESTADO DE SITUACIÓN FINANCIERA

c) ESTADO DE VARIACIÓN EN LA HACIENDA PÚBLICA

d) ESTADO DE CAMBIOS EN LA SITUACIÓN FINANCIERA

e) ESTADO DE FLUJO DE EFECTIVO

f) INFORME SOBRE PASIVOS CONTINGENTES

g) NOTAS A LOS ESTADOS FINANCIEROS

h) ESTADO ANALÍTICO DEL ACTIVO

i) ESTADO ANALÍTICO DE LA DEUDA DE OTROS PASIVOS

Instituto de Ciencia, Tecnología e Innovación

GOBIERNO DE MICHOACÁN

Calzada Juárez #1446
Col. Villa Universidad C.P. 58060
Morelia Michoacán

II. INFORMACIÓN PRESUPUESTARIA

a) ESTADO ANALÍTICO DE INGRESOS, DEL QUE SE DERIVARÁ LA PRESENTACION EN CLASIFICACION ECONOMICA POR FUENTE DE FINANCIAMIENTO Y CONCEPTO, INCLUYENDO LOS INGRESOS EXCEDENTES GENERADOS.

b) ESTADO ANALITICO DEL EJERCICIO DEL PRESUPUESTO DE EGRESOS DEL QUE SE DERIVAN LAS CLASIFICACIÓNES SIGUIENTES:

1. ADMINISTRATIVA
2. ECONÓMICA
3. POR OBJETO DE GASTO
4. FUNCIONAL

c) ENDEUDAMIENTO NETO, FINANCIAMIENTO MENOS AMORTIZACIÓN DEL QUE SE DERIVARÁ LA CLASIFICACIÓN POR SU ORIGEN EN INTERNO Y EXTERNO.

d) INTERESES DE LA DEUDA.

e) FLUJO DE FONDOS

III. INFORMACIÓN PROGRAMÁTICA

a) GASTO POR CATEGORÍA PROGRAMÁTICA

b) INDICADORES DE POSTURA FISCAL

IV. FORMATOS: "LEY DE DISCIPLINA FINANCIERA"

ANEXOS

1) BALANZA DE COMPROBACIÓN

2) ESTADO DE CUENTA BANCARIA

Instituto de Ciencia, Tecnología e Innovación
GOBIERNO DE MICHOACÁN

Calzada Juárez #1446
Col. Villa Universidad C.P. 58060
Morelia Michoacán

INFORMACIÓN CONTABLE

Instituto de Ciencia,
Tecnología e Innovación

GOBIERNO DE MICHOACÁN

Calzada Juárez #1446
Col. Villa Universidad C.P. 58060
Morelia Michoacán

a)

ESTADO DE ACTIVIDADES

Instituto de Ciencia,
Tecnología e Innovación

GOBIERNO DE MICHOACÁN

Calzada Juárez #1446
Col. Villa Universidad C.P. 58060
Morelia Michoacán

INSTITUTO DE CIENCIA TECNOLOGÍA E INNOVACIÓN DEL MICHOACÁN

Estado de Actividades

Usr: natividad
Rep: rptEstadoActividades

Del 01/ene./2026 al 31/oct./2026
(Cifras en Pesos)

Fecha y hora de Impresión: 06/nov./2026 06:28 p. m.

Concepto	2026	2025
INGRESOS Y OTROS BENEFICIOS		
INGRESOS DE GESTIÓN	**$165,560.24**	**$9,556.65**
IMPUESTOS	$0.00	$0.00
CUOTAS Y APORTACIONES DE SEGURIDAD SOCIAL	$0.00	$0.00
CONTRIBUCIONES DE MEJORAS	$0.00	$0.00
DERECHOS	$0.00	$0.00
PRODUCTOS	$189.55	$437.65
APROVECHAMIENTOS	$0.00	$0.00
INGRESOS POR VENTA DE BIENES Y PRESTACIÓN DE SERVICIOS	$165,370.69	$9,119.00
PARTICIPACIONES, APORTACIONES, CONVENIOS, INCENTIVOS DERIVADOS DE LA COLABORACIÓN FISCAL, FONDOS DISTINTOS DE APORTACIONES, TRANSFERENCIAS, ASIGNACIONES, SUBSIDIOS Y SUBVENCIONES, Y PENSIONES Y JUBILACIONES	**$22,620,674.52**	**$25,232,003.10**
PARTICIPACIONES, APORTACIONES, CONVENIOS, INCENTIVOS DERIVADOS DE LA COLABORACIÓN FISCAL Y FONDOS DISTINTOS DE APORTACIONES	$14,120,500.00	$10,066,293.98
TRANSFERENCIAS, ASIGNACIONES, SUBSIDIOS Y SUBVENCIONES, Y PENSIONES Y JUBILACIONES	$8,500,174.52	$15,165,709.12
OTROS INGRESOS Y BENEFICIOS	**$0.00**	**$0.00**
INGRESOS FINANCIEROS	$0.00	$0.00
INCREMENTO POR VARIACIÓN DE INVENTARIOS	$0.00	$0.00
DISMINUCIÓN DEL EXCESO DE ESTIMACIONES POR PÉRDIDA O DETERIORO U OBSOLESCENCIA	$0.00	$0.00
DISMINUCIÓN DEL EXCESO DE PROVISIONES	$0.00	$0.00
OTROS INGRESOS Y BENEFICIOS VARIOS	$0.00	$0.00
Total de Ingresos y Otros Beneficios	**$22,786,234.76**	**$25,241,559.75**
GASTOS Y OTRAS PÉRDIDAS		
GASTOS DE FUNCIONAMIENTO	**$11,109,074.34**	**$16,776,664.76**
SERVICIOS PERSONALES	$5,196,722.65	$9,366,850.50
MATERIALES Y SUMINISTROS	$452,119.10	$530,044.38
SERVICIOS GENERALES	$5,460,232.59	$6,879,769.88
TRANSFERENCIAS, ASIGNACIONES, SUBSIDIOS Y OTRAS AYUDAS	**$5,830,485.66**	**$7,422,421.94**
TRANSFERENCIAS INTERNAS Y ASIGNACIONES AL SECTOR PÚBLICO	$0.00	$0.00
TRANSFERENCIAS AL RESTO DEL SECTOR PÚBLICO	$0.00	$0.00
SUBSIDIOS Y SUBVENCIONES	$0.00	$0.00
AYUDAS SOCIALES	$5,830,485.66	$7,422,421.94
PENSIONES Y JUBILACIONES	$0.00	$0.00
TRANSFERENCIAS A FIDEICOMISOS, MANDATOS Y CONTRATOS ANÁLOGOS	$0.00	$0.00
TRANSFERENCIAS A LA SEGURIDAD SOCIAL	$0.00	$0.00
DONATIVOS	$0.00	$0.00
TRANSFERENCIAS AL EXTERIOR	$0.00	$0.00
PARTICIPACIONES Y APORTACIONES	**$0.00**	**$0.00**
PARTICIPACIONES	$0.00	$0.00
APORTACIONES	$0.00	$0.00
CONVENIOS	$0.00	$0.00
INTERESES, COMISIONES Y OTROS GASTOS DE LA DEUDA PÚBLICA	**$0.00**	**$0.00**
INTERESES DE LA DEUDA PÚBLICA	$0.00	$0.00
COMISIONES DE LA DEUDA PÚBLICA	$0.00	$0.00
GASTOS DE LA DEUDA PÚBLICA	$0.00	$0.00
COSTO POR COBERTURAS	$0.00	$0.00
APOYOS FINANCIEROS	$0.00	$0.00
OTROS GASTOS Y PÉRDIDAS EXTRAORDINARIAS	**$0.00**	**$0.00**
ESTIMACIONES, DEPRECIACIONES, DETERIOROS, OBSOLESCENCIA Y AMORTIZACIONES	$0.00	$0.00
PROVISIONES	$0.00	$0.00
DISMINUCIÓN DE INVENTARIOS	$0.00	$0.00
OTROS GASTOS	$0.00	$0.00

INSTITUTO DE CIENCIA TECNOLOGÍA E INNOVACIÓN DEL MICHOACÁN

Estado de Actividades

Usr: natividad
Rep: rptEstadoActividades

Del 01/ene./2026 al 31/oct./2026
(Cifras en Pesos)

Fecha y hora de Impresión: 06/nov./2026 06:28 p. m.

Concepto	2026	2025
INVERSIÓN PÚBLICA	**$0.00**	**$0.00**
INVERSIÓN PÚBLICA NO CAPITALIZABLE	$0.00	$0.00
Total de Gastos y otras Pérdidas	**$16,939,560.00**	**$24,199,086.70**
Resultado del Ejercicio (Ahorro/Desahorro)	**$5,846,674.76**	**$1,042,473.05**

"Bajo protesta de decir verdad declaramos que los Estados Financieros y sus notas, son razonablemente correctos y son responsabilidad del emisor".

DRA. ALEJANDRA OCHOA ZARZOSA
DIRECTORA GENERAL

L.A.E. ALBA MELISSA AYALA CURIEL
DELEGADA ADMINISTRATIVA

L.A. OSCAR DIAZ SANCHEZ
JEFE DE DEPARTAMENTO DE RECURSOS FINANCIEROS, HUMANOS Y MATERIALES

b)

ESTADO DE SITUACIÓN FINANCIERA

Instituto de Ciencia,
Tecnología e Innovación
GOBIERNO DE MICHOACÁN

Calzada Juárez #1446
Col. Villa Universidad C.P. 58060
Morelia Michoacán

INSTITUTO DE CIENCIA TECNOLOGÍA E INNOVACIÓN DEL ESTADO DE MICHOACÁN DE OCAMPO
MICHOACAN
Estado de Situación Financiera
Al 31/oct./2026
(Cifras en Pesos)

Usr: natividad
Rep: rptEstadoSituacionFinanciera

Fecha y hora de Impresión: 06/nov./2026 06:29 p. m.

CONCEPTO	2026	2025	CONCEPTO	2026	2025
ACTIVO			**PASIVO**		
ACTIVO CIRCULANTE			**PASIVO CIRCULANTE**		
EFECTIVO Y EQUIVALENTES	$5,293,999.62	$912,957.25	CUENTAS POR PAGAR A CORTO PLAZO	$1,669,984.30	$1,759,872.65
DERECHOS A RECIBIR EFECTIVO O EQUIVALENTES	$3,023,882.26	$3,060,780.93	DOCUMENTOS POR PAGAR A CORTO PLAZO	$0.00	$0.00
DERECHOS A RECIBIR BIENES O SERVICIOS	$0.00	$0.00	PORCIÓN A CORTO PLAZO DE LA DEUDA PÚBLICA A LARGO PLAZO	$0.00	$0.00
INVENTARIOS	$0.00	$0.00	TÍTULOS Y VALORES A CORTO PLAZO	$0.00	$0.00
ALMACENES	$0.00	$0.00	PASIVOS DIFERIDOS A CORTO PLAZO	$0.00	$0.00
ESTIMACIÓN POR PÉRDIDA O DETERIORO DE ACTIVOS CIRCULANTES	$0.00	$0.00	FONDOS Y BIENES DE TERCEROS EN GARANTÍA Y/O ADMINISTRACIÓN A CORTO PLAZO	$0.00	$0.00
OTROS ACTIVOS CIRCULANTES	$0.00	$0.00	PROVISIONES A CORTO PLAZO	$0.00	$0.00
			OTROS PASIVOS A CORTO PLAZO	$0.22	$0.00
Total de Activos Circulantes	**$8,317,881.88**	**$3,973,738.18**			
			Total de Pasivos Circulantes	**$1,669,984.52**	**$1,759,872.65**
ACTIVO NO CIRCULANTE					
INVERSIONES FINANCIERAS A LARGO PLAZO	$0.00	$0.00	**PASIVO NO CIRCULANTE**		
DERECHOS A RECIBIR EFECTIVO O EQUIVALENTES A LARGO PLAZO	$0.00	$0.00	CUENTAS POR PAGAR A LARGO PLAZO	$0.00	$0.00
BIENES INMUEBLES, INFRAESTRUCTURA Y CONSTRUCCIONES EN PROCESO	$0.00	$0.00	DOCUMENTOS POR PAGAR A LARGO PLAZO	$0.00	$0.00
BIENES MUEBLES	$4,907,764.15	$4,293,699.03	DEUDA PÚBLICA A LARGO PLAZO	$0.00	$0.00
ACTIVOS INTANGIBLES	$425,476.00	$425,476.00	PASIVOS DIFERIDOS A LARGO PLAZO	$0.00	$0.00
DEPRECIACIÓN, DETERIORO Y AMORTIZACIÓN ACUMULADA DE BIENES	$0.00	$0.00	FONDOS Y BIENES DE TERCEROS EN GARANTÍA Y/O ADMINISTRACIÓN A LARGO PLAZO	$0.00	$0.00
ACTIVOS DIFERIDOS	$0.00	$0.00	PROVISIONES A LARGO PLAZO	$0.00	$0.00
ESTIMACIÓN POR PÉRDIDA O DETERIORO DE ACTIVOS NO CIRCULANTES	$0.00	$0.00			
OTROS ACTIVOS NO CIRCULANTES	$0.00	$0.00	**Total de Pasivos No Circulantes**	**$0.00**	**$0.00**
Total de Activos No Circulantes	**$5,333,240.15**	**$4,719,175.03**	**Total del Pasivo**	**$1,669,984.52**	**$1,759,872.65**
Total del Activo	**$13,651,122.03**	**$8,692,913.21**	**HACIENDA PÚBLICA/ PATRIMONIO**		
			HACIENDA PÚBLICA/PATRIMONIO CONTRIBUIDO	**$0.00**	**$0.00**
			APORTACIONES	$0.00	$0.00
			DONACIONES DE CAPITAL	$0.00	$0.00
			ACTUALIZACIÓN DE LA HACIENDA PÚBLICA/PATRIMONIO	$0.00	$0.00
			HACIENDA PÚBLICA /PATRIMONIO GENERADO	**$11,921,664.31**	**$6,933,040.56**
			RESULTADO DEL EJERCICIO (AHORRO/ DESAHORRO)	$5,846,674.76	$1,042,473.05
			RESULTADOS DE EJERCICIOS ANTERIORES	$2,059,352.38	$1,016,879.33
			REVALÚOS	$0.00	$0.00
			RESERVAS	$0.00	$0.00

INSTITUTO DE CIENCIA TECNOLOGÍA E INNOVACIÓN DEL ESTADO DE MICHOACÁN DE OCAMPO

MICHOACAN

Estado de Situación Financiera

Al 31/oct./2026

(Cifras en Pesos)

Usr: natividad
Rep: rptEstadoSituacionFinanciera

Fecha y hora de Impresión: 06/nov./2026 06:29 p. m.

CONCEPTO	2026	2025	CONCEPTO	2026	2025
			RECTIFICACIONES DE RESULTADOS DE EJERCICIOS ANTERIORES	$4,015,637.17	$4,873,688.18
			EXCESO O INSUFICIENCIA EN LA ACTUALIZACIÓN DE LA HACIENDA PÚBLICA/ PATRIMONIO	**$0.00**	**$0.00**
			RESULTADO POR POSICIÓN MONETARIA	$0.00	$0.00
			RESULTADO POR TENENCIA DE ACTIVOS NO MONETARIOS	$0.00	$0.00
			Total Hacienda Pública/Patrimonio	**$11,921,664.31**	**$6,933,040.56**
			Total del Pasivo y Hacienda Pública/Patrimonio	**$13,591,648.83**	**$8,692,913.21**

INSTITUTO DE CIENCIA TECNOLOGÍA E INNOVACIÓN DEL ESTADO DE MICHOACÁN DE OCAMPO
MICHOACAN
Estado de Situación Financiera
Al 31/oct./2026
(Cifras en Pesos)

Usr: natividad
Rep: rptEstadoSituacionFinanciera

Fecha y hora de Impresión: 06/nov./2026 06:29 p. m.

CONCEPTO	2026	2025
CUENTAS DE ORDEN CONTABLES		
VALORES	**$0.00**	**$0.00**
VALORES EN CUSTODIA	$0.00	$0.00
CUSTODIA DE VALORES	$0.00	$0.00
INSTRUMENTOS DE CRÉDITO PRESTADOS A FORMADORES DE MERCADO	$0.00	$0.00
PRÉSTAMO DE INSTRUMENTOS DE CRÉDITO A FORMADORES DE MERCADO Y SU GARANTÍA	$0.00	$0.00
INSTRUMENTOS DE CRÉDITO RECIBIDOS EN GARANTÍA DE LOS FORMADORES DE MERCADO	$0.00	$0.00
GARANTÍA DE CRÉDITOS RECIBIDOS DE LOS FORMADORES DE MERCADO	$0.00	$0.00
EMISIÓN DE OBLIGACIONES	**$0.00**	**$0.00**
AUTORIZACIÓN PARA LA EMISIÓN DE BONOS, TÍTULOS Y VALORES DE LA DEUDA PÚBLICA INTERNA	$0.00	$0.00
AUTORIZACIÓN PARA LA EMISIÓN DE BONOS, TÍTULOS Y VALORES DE LA DEUDA PÚBLICA EXTERNA	$0.00	$0.00
EMISIONES AUTORIZADAS DE LA DEUDA PÚBLICA INTERNA Y EXTERNA	$0.00	$0.00
SUSCRIPCIÓN DE CONTRATOS DE PRÉSTAMOS Y OTRAS OBLIGACIONES DE LA DEUDA PÚBLICA INTERNA	$0.00	$0.00
SUSCRIPCIÓN DE CONTRATOS DE PRÉSTAMOS Y OTRAS OBLIGACIONES DE LA DEUDA PÚBLICA EXTERNA	$0.00	$0.00
CONTRATOS DE PRÉSTAMOS Y OTRAS OBLIGACIONES DE LA DEUDA PÚBLICA INTERNA Y EXTERNA	$0.00	$0.00
AVALES Y GARANTÍAS	**$0.00**	**$0.00**
AVALES AUTORIZADOS	$0.00	$0.00
AVALES FIRMADOS	$0.00	$0.00
FIANZAS Y GARANTÍAS RECIBIDAS POR DEUDAS A COBRAR	$0.00	$0.00
FIANZAS Y GARANTÍAS RECIBIDAS	$0.00	$0.00
FIANZAS OTORGADAS PARA RESPALDAR OBLIGACIONES NO FISCALES DEL GOBIERNO	$0.00	$0.00
FIANZAS OTORGADAS DEL GOBIERNO PARA RESPALDAR OBLIGACIONES NO FISCALES	$0.00	$0.00
JUICIOS	**$0.00**	**$0.00**
DEMANDAS JUDICIALES EN PROCESO DE RESOLUCIÓN	$0.00	$0.00
RESOLUCIÓN DE DEMANDAS EN PROCESO JUDICIAL	$0.00	$0.00
INVERSIÓN MEDIANTE PROYECTOS PARA PRESTACIÓN DE SERVICIOS (PPS) Y SIMILARES	**$0.00**	**$0.00**
CONTRATOS PARA INVERSIÓN MEDIANTE PROYECTOS PARA PRESTACIÓN DE SERVICIOS (PPS) Y SIMILARES	$0.00	$0.00
INVERSIÓN PÚBLICA CONTRATADA MEDIANTE PROYECTOS PARA PRESTACIÓN DE SERVICIOS (PPS) Y SIMILARES	$0.00	$0.00
BIENES CONCESIONADOS O EN COMODATO	**$0.00**	**$0.00**
BIENES BAJO CONTRATO EN CONCESIÓN	$0.00	$0.00
CONTRATO DE CONCESIÓN POR BIENES	$0.00	$0.00
BIENES BAJO CONTRATO EN COMODATO	$0.00	$0.00
CONTRATO DE COMODATO POR BIENES	$0.00	$0.00

INSTITUTO DE CIENCIA TECNOLOGÍA E INNOVACIÓN DEL ESTADO DE MICHOACÁN DE OCAMPO
MICHOACAN
Estado de Situación Financiera
Al 31/oct./2026
(Cifras en Pesos)

Usr: natividad
Rep: rptEstadoSituacionFinanciera

Fecha y hora de Impresión: 06/nov./2026 06:29 p. m.

CONCEPTO	2026	2025
CUENTAS DE ORDEN PRESUPUESTARIAS		
LEY DE INGRESOS		
LEY DE INGRESOS ESTIMADA	$15,526,370.00	$15,300,672.00
LEY DE INGRESOS POR EJECUTAR	$7,890,311.81	$0.00
MODIFICACIONES A LA LEY DE INGRESOS ESTIMADA	$15,150,176.57	$9,940,887.75
LEY DE INGRESOS DEVENGADA	$22,786,234.76	$25,241,559.75
LEY DE INGRESOS RECAUDADA	$22,786,234.76	$25,241,559.75
PRESUPUESTO DE EGRESOS		
PRESUPUESTO DE EGRESOS APROBADO	$15,526,370.00	$15,300,672.00
PRESUPUESTO DE EGRESOS POR EJERCER	$13,122,922.66	$857,889.05
MODIFICACIONES AL PRESUPUESTO DE EGRESOS APROBADO	$15,150,177.78	$9,940,887.75
PRESUPUESTO DE EGRESOS COMPROMETIDO	$17,553,625.12	$24,383,670.70
PRESUPUESTO DE EGRESOS DEVENGADO	$17,553,625.12	$24,383,670.70
PRESUPUESTO DE EGRESOS EJERCIDO	$17,553,625.12	$24,383,670.70
PRESUPUESTO DE EGRESOS PAGADO	$17,553,625.12	$24,288,262.78

"Bajo protesta de decir verdad declaramos que los Estados Financieros y sus notas, son razonablemente correctos y son responsabilidad del emisor".

DRA. ALEJANDRA OCHOA ZARZOSA
DIRECTORA GENERAL

L.A.E. ALBA MELISSA AYALA CURIEL
DELEGADA ADMINISTRATIVA

L.A. OSCAR DIAZ SANCHEZ
JEFE DE DEPARTAMENTO DE RECURSOS FINANCIEROS, HUMANOS Y MATERIALES

c)

ESTADO DE VARIACIÓN EN LA HACIENDA PÚBLICA

Instituto de Ciencia,
Tecnología e Innovación
GOBIERNO DE MICHOACÁN

Calzada Juárez #1446
Col. Villa Universidad C.P. 58060
Morelia Michoacán

INSTITUTO DE CIENCIA TECNOLOGÍA E INNOVACIÓN DEL ESTADO DE MICHOACÁN DE OCAMPO
MICHOACAN
Estado de Variación en la Hacienda Pública
Del 01/ene/2026 Al 31/oct./2026
(Cifras en Pesos)

Usr: natividad
Rep: rptEstadoVariacionHacienda

Fecha y hora de Impresión: 06/nov./2026 06:30 p. m.

Concepto	Hacienda Pública/ Patrimonio Contribuido	Hacienda Pública/ Patrimonio Generado De Ejercicios Anteriores	Hacienda Pública/ Patrimonio Generado Del Ejercicio	Exceso o Insuficiencia en la Actualización de la Hacienda Pública / Patrimonio	Total
HACIENDA PÚBLICA/PATRIMONIO CONTRIBUIDO NETO DE 2025	**$0.00**	**$0.00**	**$0.00**	**$0.00**	**$0.00**
APORTACIONES	$0.00	$0.00	$0.00	$0.00	$0.00
DONACIONES DE CAPITAL	$0.00	$0.00	$0.00	$0.00	$0.00
ACTUALIZACIÓN DE LA HACIENDA PÚBLICA/PATRIMONIO	$0.00	$0.00	$0.00	$0.00	$0.00
HACIENDA PÚBLICA /PATRIMONIO GENERADO NETO DE 2025	**$0.00**	**$5,890,567.51**	**$1,042,473.05**	**$0.00**	**$6,933,040.56**
RESULTADO DEL EJERCICIO (AHORRO/ DESAHORRO)	$0.00	$0.00	$1,042,473.05	$0.00	$1,042,473.05
RESULTADOS DE EJERCICIOS ANTERIORES	$0.00	$1,016,879.33	$0.00	$0.00	$1,016,879.33
REVALÚOS	$0.00	$0.00	$0.00	$0.00	$0.00
RESERVAS	$0.00	$0.00	$0.00	$0.00	$0.00
RECTIFICACIONES DE RESULTADOS DE EJERCICIOS ANTERIORES	$0.00	$4,873,688.18	$0.00	$0.00	$4,873,688.18
EXCESO O INSUFICIENCIA EN LA ACTUALIZACIÓN DE LA HACIENDA PÚBLICA/ PATRIMONIO NETO DE 2025	**$0.00**	**$0.00**	**$0.00**	**$0.00**	**$0.00**
RESULTADO POR POSICIÓN MONETARIA	$0.00	$0.00	$0.00	$0.00	$0.00
RESULTADO POR TENENCIA DE ACTIVOS NO MONETARIOS	$0.00	$0.00	$0.00	$0.00	$0.00
HACIENDA PÚBLICA / PATRIMONIO NETO FINAL DE 2025	**$0.00**	**$5,890,567.51**	**$1,042,473.05**	**$0.00**	**$6,933,040.56**
CAMBIOS EN LA HACIENDA PÚBLICA/PATRIMONIO CONTRIBUIDO NETO DE 2026	**$0.00**	**$0.00**	**$0.00**	**$0.00**	**$0.00**
APORTACIONES	$0.00	$0.00	$0.00	$0.00	$0.00
DONACIONES DE CAPITAL	$0.00	$0.00	$0.00	$0.00	$0.00
ACTUALIZACIÓN DE LA HACIENDA PÚBLICA/PATRIMONIO	$0.00	$0.00	$0.00	$0.00	$0.00
VARIACIONES DE LA HACIENDA PÚBLICA / PATRIMONIO GENERADO NETO DE 2026	**$0.00**	**$1,042,473.05**	**$3,946,150.70**	**$0.00**	**$4,988,623.75**
RESULTADO DEL EJERCICIO (AHORRO/ DESAHORRO)	$0.00	$0.00	$5,846,674.76	$0.00	$5,846,674.76
RESULTADOS DE EJERCICIOS ANTERIORES	$0.00	$1,042,473.05	-$1,042,473.05	$0.00	$0.00
REVALÚOS	$0.00	$0.00	$0.00	$0.00	$0.00
RESERVAS	$0.00	$0.00	$0.00	$0.00	$0.00
RECTIFICACIONES DE RESULTADOS DE EJERCICIOS ANTERIORES	$0.00	$0.00	-$858,051.01	$0.00	-$858,051.01
CAMBIOS EN EL EXCESO O INSUFICIENCIA EN LA ACTUALIZACIÓN DE LA HACIENDA PÚBLICA/ PATRIMONIO NETO DE 2026	**$0.00**	**$0.00**	**$0.00**	**$0.00**	**$0.00**
RESULTADO POR POSICIÓN MONETARIA	$0.00	$0.00	$0.00	$0.00	$0.00
RESULTADO POR TENENCIA DE ACTIVOS NO MONETARIOS	$0.00	$0.00	$0.00	$0.00	$0.00
HACIENDA PÚBLICA / PATRIMONIO NETO FINAL DE 2026	**$0.00**	**$6,933,040.56**	**$4,988,623.75**	**$0.00**	**$11,921,664.31**

INSTITUTO DE CIENCIA TECNOLOGÍA E INNOVACIÓN DEL ESTADO DE MICHOACÁN DE OCAMPO
MICHOACAN
Estado de Variación en la Hacienda Pública
Del 01/ene/2026 Al 31/oct./2026
(Cifras en Pesos)

Usr: natividad
Rep: rptEstadoVariacionHacienda

Fecha y hora de Impresión: 06/nov./2026 06:30 p. m.

Concepto	Hacienda Pública/ Patrimonio Contribuido	Hacienda Pública/ Patrimonio Generado De Ejercicios Anteriores	Hacienda Pública/ Patrimonio Generado Del Ejercicio	Exceso o Insuficiencia en la Actualización de la Hacienda Pública / Patrimonio	Total

"Bajo protesta de decir verdad declaramos que los Estados Financieros y sus notas, son razonablemente correctos y son responsabilidad del emisor".

DRA. ALEJANDRA OCHOA ZARZOSA
DIRECTORA GENERAL

L.A.E. ALBA MELISSA AYALA CURIEL
DELEGADA ADMINISTRATIVA

L.A. OSCAR DIAZ SANCHEZ
JEFE DE DEPARTAMENTO DE RECURSOS FINANCIEROS, HUMANOS Y MATERIALES

d)

ESTADO DE CAMBIOS EN LA SITUACIÓN FINANCIERA

Instituto de Ciencia,
Tecnología e Innovación
GOBIERNO DE MICHOACÁN

Calzada Juárez #1446
Col. Villa Universidad C.P. 58060
Morelia Michoacán

INSTITUTO DE CIENCIA TECNOLOGÍA E INNOVACIÓN DEL MICHOACÁN

Estado de Cambios en la Situación Financiera

Usr: natividad
Rep: rptEstadoCambiosSituacionFinanciera

Del 01/ene./2026 Al 31/oct./2026
(Cifras en Pesos)

Fecha y hora de Impresión: 06/nov./2026 06:30 p. m.

Concepto	Origen	Aplicación
ACTIVO	**$36,898.67**	**$4,995,107.49**
ACTIVO CIRCULANTE	**$36,898.67**	**$4,381,042.37**
EFECTIVO Y EQUIVALENTES	$0.00	$4,381,042.37
DERECHOS A RECIBIR EFECTIVO O EQUIVALENTES	$36,898.67	$0.00
DERECHOS A RECIBIR BIENES O SERVICIOS	$0.00	$0.00
INVENTARIOS	$0.00	$0.00
ALMACENES	$0.00	$0.00
ESTIMACIÓN POR PÉRDIDA O DETERIORO DE ACTIVOS CIRCULANTES	$0.00	$0.00
OTROS ACTIVOS CIRCULANTES	$0.00	$0.00
ACTIVO NO CIRCULANTE	**$0.00**	**$614,065.12**
INVERSIONES FINANCIERAS A LARGO PLAZO	$0.00	$0.00
DERECHOS A RECIBIR EFECTIVO O EQUIVALENTES A LARGO PLAZO	$0.00	$0.00
BIENES INMUEBLES, INFRAESTRUCTURA Y CONSTRUCCIONES EN PROCESO	$0.00	$0.00
BIENES MUEBLES	$0.00	$614,065.12
ACTIVOS INTANGIBLES	$0.00	$0.00
DEPRECIACIÓN, DETERIORO Y AMORTIZACIÓN ACUMULADA DE BIENES	$0.00	$0.00
ACTIVOS DIFERIDOS	$0.00	$0.00
ESTIMACIÓN POR PÉRDIDA O DETERIORO DE ACTIVOS NO CIRCULANTES	$0.00	$0.00
OTROS ACTIVOS NO CIRCULANTES	$0.00	$0.00
PASIVO	**$0.22**	**$89,888.35**
PASIVO CIRCULANTE	**$0.22**	**$89,888.35**
CUENTAS POR PAGAR A CORTO PLAZO	$0.00	$89,888.35
DOCUMENTOS POR PAGAR A CORTO PLAZO	$0.00	$0.00
PORCIÓN A CORTO PLAZO DE LA DEUDA PÚBLICA A LARGO PLAZO	$0.00	$0.00
TÍTULOS Y VALORES A CORTO PLAZO	$0.00	$0.00
PASIVOS DIFERIDOS A CORTO PLAZO	$0.00	$0.00
FONDOS Y BIENES DE TERCEROS EN GARANTÍA Y/O ADMINISTRACIÓN A CORTO PLAZO	$0.00	$0.00
PROVISIONES A CORTO PLAZO	$0.00	$0.00
OTROS PASIVOS A CORTO PLAZO	$0.22	$0.00
PASIVO NO CIRCULANTE	**$0.00**	**$0.00**
CUENTAS POR PAGAR A LARGO PLAZO	$0.00	$0.00
DOCUMENTOS POR PAGAR A LARGO PLAZO	$0.00	$0.00
DEUDA PÚBLICA A LARGO PLAZO	$0.00	$0.00
PASIVOS DIFERIDOS A LARGO PLAZO	$0.00	$0.00
FONDOS Y BIENES DE TERCEROS EN GARANTÍA Y/O ADMINISTRACIÓN A LARGO PLAZO	$0.00	$0.00
PROVISIONES A LARGO PLAZO	$0.00	$0.00
HACIENDA PÚBLICA/ PATRIMONIO	**$5,846,674.76**	**$858,051.01**
HACIENDA PÚBLICA/PATRIMONIO CONTRIBUIDO	**$0.00**	**$0.00**
APORTACIONES	$0.00	$0.00
DONACIONES DE CAPITAL	$0.00	$0.00
ACTUALIZACIÓN DE LA HACIENDA PÚBLICA/PATRIMONIO	$0.00	$0.00
HACIENDA PÚBLICA /PATRIMONIO GENERADO	**$5,846,674.76**	**$858,051.01**
RESULTADO DEL EJERCICIO (AHORRO/ DESAHORRO)	$4,804,201.71	$0.00
RESULTADOS DE EJERCICIOS ANTERIORES	$1,042,473.05	$0.00
REVALÚOS	$0.00	$0.00
RESERVAS	$0.00	$0.00
RECTIFICACIONES DE RESULTADOS DE EJERCICIOS ANTERIORES	$0.00	$858,051.01
EXCESO O INSUFICIENCIA EN LA ACTUALIZACIÓN DE LA HACIENDA PÚBLICA/ PATRIMONIO	**$0.00**	**$0.00**
RESULTADO POR POSICIÓN MONETARIA	$0.00	$0.00
RESULTADO POR TENENCIA DE ACTIVOS NO MONETARIOS	$0.00	$0.00

INSTITUTO DE CIENCIA TECNOLOGÍA E INNOVACIÓN DEL MICHOACÁN

Estado de Cambios en la Situación Financiera

Usr: natividad
Rep: rptEstadoCambiosSituacionFinanciera

Del 01/ene./2026 Al 31/oct./2026
(Cifras en Pesos)

Fecha y hora de Impresión: 06/nov./2026 06:30 p. m.

Concepto	Origen	Aplicación

"Bajo protesta de decir verdad declaramos que los Estados Financieros y sus notas, son razonablemente correctos y son responsabilidad del emisor".

DRA. ALEJANDRA OCHOA ZARZOSA
DIRECTORA GENERAL

L.A.E. ALBA MELISSA AYALA CURIEL
DELEGADA ADMINISTRATIVA

L.A. OSCAR DIAZ SANCHEZ
JEFE DE DEPARTAMENTO DE RECURSOS FINANCIEROS, HUMANOS Y MATERIALES

e)

ESTADO DE FLUJOS DE EFECTIVO

Instituto de Ciencia,
Tecnología e Innovación
GOBIERNO DE MICHOACÁN

Calzada Juárez #1446
Col. Villa Universidad C.P. 58060
Morelia Michoacán

f)

INFORMES SOBRE PASIVOS CONTINGENTES

Instituto de Ciencia,
Tecnología e Innovación
GOBIERNO DE MICHOACÁN

Calzada Juárez #1446
Col. Villa Universidad C.P. 58060
Morelia Michoacán

INSTITUTO DE CIENCIA TECNOLOGÍA E INNOVACIÓN DEL MICHOACÁN

Estado de Flujos de Efectivo

01/ene./2026 Al 31/oct./2026

(Cifras en Pesos)

Usr: natividad
Rep: rptEstadoFlujosEfectivo

Fecha y hora de Impresión: 06/nov./2026 06:31 p. m.

Concepto	2026	2025
FLUJOS DE EFECTIVO DE LAS ACTIVIDADES DE OPERACIÓN		
ORIGEN	**$22,786,234.76**	**$25,241,559.75**
IMPUESTOS	$0.00	$0.00
CUOTAS Y APORTACIONES DE SEGURIDAD SOCIAL	$0.00	$0.00
CONTRIBUCIONES DE MEJORAS	$0.00	$0.00
DERECHOS	$0.00	$0.00
PRODUCTOS	$189.55	$437.65
APROVECHAMIENTOS	$0.00	$0.00
INGRESOS POR VENTA DE BIENES Y PRESTACIÓN DE SERVICIOS	$165,370.69	$9,119.00
PARTICIPACIONES, APORTACIONES, CONVENIOS, INCENTIVOS DERIVADOS DE LA COLABORACIÓN FISCAL Y FONDOS DISTINTOS DE APORTACIONES	$14,120,500.00	$10,066,293.98
TRANSFERENCIAS, ASIGNACIONES, SUBSIDIOS Y SUBVENCIONES, Y PENSIONES Y JUBILACIONES	$8,500,174.52	$15,165,709.12
OTROS ORÍGENES DE OPERACIÓN	$0.00	$0.00
APLICACIÓN	**$17,791,127.27**	**$26,707,013.56**
SERVICIOS PERSONALES	$5,196,722.65	$9,366,850.50
MATERIALES Y SUMINISTRO	$452,119.10	$530,044.38
SERVICIOS GENERALES	$5,460,232.59	$6,798,526.96
TRANSFERENCIAS INTERNAS Y ASIGNACIONES AL SECTOR PÚBLICO	$0.00	$0.00
TRANSFERENCIAS AL RESTO DEL SECTOR PÚBLICO	$0.00	$0.00
SUBSIDIOS Y SUBVENCIONES	$0.00	$0.00
AYUDAS SOCIALES	$5,830,485.66	$7,408,256.94
PENSIONES Y JUBILACIONES	$0.00	$0.00
TRANSFERENCIAS A FIDEICOMISOS, MANDATOS Y OTROS ANÁLOGOS	$0.00	$0.00
TRANSFERENCIAS A LA SEGURIDAD SOCIAL	$0.00	$0.00
DONATIVOS	$0.00	$0.00
TRANFERENCIAS AL EXTERIOR	$0.00	$0.00
PARTICIPACIONES	$0.00	$0.00
APORTACIONES	$0.00	$0.00
CONVENIOS	$0.00	$0.00
OTRAS APLICACIONES DE OPERACIÓN	$851,567.27	$2,603,334.78
FLUJOS NETOS DE EFECTIVO POR ACTIVIDADES DE OPERACIÓN	**$4,995,107.49**	**-$1,465,453.81**
FLUJOS DE EFECTIVO DE LAS ACTIVIDADES DE INVERSIÓN		
ORIGEN	**$0.00**	**$0.00**
BIENES INMUEBLES, INFRAESTRUCTURA Y CONSTRUCCIONES EN PROCESO	$0.00	$0.00
BIENES MUEBLES	$0.00	$0.00
OTROS ORÍGENES DE INVERSIÓN	$0.00	$0.00
APLICACIÓN	**$614,065.12**	**$184,584.00**
BIENES INMUEBLES, INFRAESTRUCTURA Y CONSTRUCCIONES EN PROCESO	$0.00	$0.00
BIENES MUEBLES	$614,065.12	$184,584.00
OTRAS APLICACIONES DE INVERSIÓN	$0.00	$0.00
FLUJOS NETOS DE EFECTIVO POR ACTIVIDADES DE INVERSIÓN	**-$614,065.12**	**-$184,584.00**
FLUJOS DE EFECTIVO DE LAS ACTIVIDADES DE FINANCIAMIENTO		
ORIGEN	**$0.00**	**$0.00**
ENDEUDAMIENTO NETO	$0.00	$0.00
INTERNO	$0.00	$0.00
EXTERNO	$0.00	$0.00
OTROS ORÍGENES DE FINANCIAMIENTO	$0.00	$0.00
APLICACIÓN	**$0.00**	**$0.00**
SERVICIOS DE LA DEUDA	$0.00	$0.00
INTERNO	$0.00	$0.00
EXTERNO	$0.00	$0.00
OTRAS APLICACIONES DE FINANCIAMIENTO	$0.00	$0.00
FLUJOS NETOS DE EFECTIVO POR ACTIVIDADES DE FINANCIAMIENTO	**$0.00**	**$0.00**
INCREMENTO/DISMINUCIÓN NETA EN EL EFECTIVO Y EQUIVALENTES AL EFECTIVO	**$4,381,042.37**	**-$1,650,037.81**
EFECTIVO Y EQUIVALENTES AL EFECTIVO AL INICIO DEL EJERCICIO	**$912,957.25**	**$2,562,995.06**

INSTITUTO DE CIENCIA TECNOLOGÍA E INNOVACIÓN DEL MICHOACÁN

Estado de Flujos de Efectivo

Usr: natividad
Rep: rptEstadoFlujosEfectivo

01/ene./2026 Al 31/oct./2026
(Cifras en Pesos)

Fecha y hora de Impresión: 06/nov./2026 06:31 p. m.

Concepto	2026	2025
EFECTIVO Y EQUIVALENTES AL EFECTIVO AL FINAL DEL EJERCICIO	$5,293,999.62	$912,957.25

"Bajo protesta de decir verdad declaramos que los Estados Financieros y sus notas, son razonablemente correctos y son responsabilidad del emisor".

DRA. ALEJANDRA OCHOA ZARZOSA

DIRECTORA GENERAL

L.A.E. ALBA MELISSA AYALA CURIEL

DELEGADA ADMINISTRATIVA

L.A. OSCAR DÍAZ SÁNCHEZ

JEFE DE DEPARTAMENTO DE RECURSOS FINANCIEROS, HUMANOS Y MATERIALES

g)

NOTAS A LOS ESTADOS FINANCIEROS

Instituto de Ciencia,
Tecnología e Innovación

GOBIERNO DE MICHOACÁN

Calzada Juárez #1446
Col. Villa Universidad C.P. 58060
Morelia Michoacán

INSTITUTO DE CIENCIA, TECNOLOGÍA E INNOVACIÓN
DEL ESTADO DE MICHOACÁN DE OCAMPO
NOTAS A LOS ESTADOS FINANCIEROS
AL 31 DE OCTUBRE DEL 2026
(CIFRAS EN PESOS)

Con el propósito de dar cumplimiento a los artículos 46, fracción I, inciso g), 47, 48 y 49 de la Ley General de Contabilidad Gubernamental (LGCG), se emiten las Notas a los Estados Financieros teniendo presente los postulados de revelación suficiente e importancia relativa con la finalidad, que la información sea de mayor utilidad para los usuarios.

A continuación, se presentan los tres tipos de notas que acompañan a los estados, a saber:

a) Notas de gestión administrativa.
b) Notas de desglose, y
c) Notas de memoria (cuentas de orden)

a) NOTAS DE GESTIÓN ADMINISTRATIVA.

1. Autorización e Historia
Con fecha 31 de diciembre del 2017, fue publicado en el Periódico Oficial del Gobierno Constitucional del Estado de Michoacán de Ocampo, Decreto por el que se crea el Instituto de Ciencia, Tecnología e Innovación del Estado de Michoacán de Ocampo.

Este Instituto se crea como un Organismo Público Descentralizado de la Administración Pública del Estado, con personalidad jurídica y patrimonio propios, con autonomía técnica, operativa y de gestión, sectorizado a la Secretaría de Educación, el cual tendrá su domicilio legal en la ciudad de Morelia, Michoacán.

2. Panorama Económico y Financiero
El Instituto de Ciencia, Tecnología e Innovación del Estado de Michoacán de Ocampo es un Organismo Público Descentralizado que opera con recursos provenientes del **Fondo 02 (Ingresos de Fuentes Locales) y Fondo 09 (Fondo General de Participaciones)**, con un monto autorizado para el ejercicio fiscal 2026 de **$15,526,370.00 (Quince millones quinientos veintiséis mil trescientos setenta pesos 00/100 M.N.).**

Respecto a las ampliaciones presupuestales se informa lo siguiente:

- Continúa vigente el **Convenio de Asignación de Recursos número C-175/2026**, celebrado entre el **Instituto de Ciencia, Tecnología e Innovación del Estado de Michoacán de Ocampo (ICTI)** y la **Secretaría de Ciencias, Humanidades, Tecnología e Innovación (SECIHTI)**, mediante el cual se autorizaron recursos federales para la ejecución del proyecto denominado **"Observatorio Michoacano de**

Humanidades, Ciencia, Tecnología e Innovación", el cual contempla **tres etapas** para la ministración de recursos, programadas de la siguiente manera:

Etapa	Monto Autorizado	Ejercicio	Fecha de Ministración
1ra	$ 200,000.00	2025	11/12/2025
2da	$ 430,000.00	2026	Por definir
3ra	$ 455,500.00	2027	Por definir
Total	**$ 1,085,500.00**		

- Se incorpora el **Convenio de Asignación de Recursos número C-036/2026**, celebrado entre el **Instituto de Ciencia, Tecnología e Innovación del Estado de Michoacán de Ocampo (ICTI)** y la **Secretaría de Ciencias, Humanidades, Tecnología e Innovación (SECIHTI)**, mediante el cual se autorizaron recursos federales para la ejecución del proyecto **Divulgación-2025-87**, denominado **"Lectura Científica: Fomento de vocaciones a través de la lectoescritura en niñas, niños y jóvenes de comunidades urbanas y rurales del Estado de Michoacán"**, el cual contempla **dos etapas** para la ministración de recursos, programadas de la siguiente manera:

Etapa	Monto Autorizado	Ejercicio	Fecha de Ministración
1ra	$ 300,000.00	2026	12/06/2026
2da	$ 400,000.00	2027	Por definir
Total	**$ 700,000.00**		

- Se obtuvieron recursos adicionales provenientes de los "**Recursos Económicos obtenidos por la aplicación de sanciones derivadas de infracciones cometidas por los sujetos de responsabilidad en materia electoral, como resultado de los procedimientos sancionadores ordinarios y especiales, así como en materia de fiscalización"**. Dichos recursos se generan en virtud del Convenio de Coordinación suscrito entre el Instituto Electoral del Estado de Michoacán (IEM) y el Ejecutivo del Estado, a través de la Secretaría de Gobierno y del Instituto de Ciencia, Tecnología e Innovación del Estado de Michoacán de Ocampo (ICTI).

  Estos recursos se encuentran considerados en el **Fondo 05 (Ingresos Locales Etiquetados),** conforme a lo siguiente:

Número de Acuerdo	Fecha de Acuerdo	Monto Autorizado
ACGF/SO/III/2026/AL001	27 de marzo de 2026	$ 10,431,000.00
CGF-ST/2026-09-01/AL001	01 de septiembre de 2026	$ 4,360,000.00

- **Referente a los Ingresos Propios para el Ejercicio Fiscal 2026**, se informa que se realizó una ampliación presupuestal por la cantidad de **$186,950.00 (Ciento ochenta y seis mil novecientos cincuenta pesos 00/100 M.N.)**, correspondiente a los recursos recaudados por la venta de material promocional y de boletos para la carrera "Michoacán por el Jaguar", actividad derivada de la **Estrategia de Conservación del Jaguar,** sin embargo, la cantidad de **$21,579.32 (Veintiún mil quinientos setenta y nueve pesos 32/100 M.N.)** corresponden al IVA trasladado, por lo que la ampliación real de ingresos propios es por la cantidad de **$165,370.68 (Ciento sesenta y cinco mil trescientos setenta pesos 68/100 M.N.).**

3. Organización y Objeto Social

a) Objeto Social:

El Instituto de Ciencia, Tecnología e Innovación del Estado de Michoacán de Ocampo, tendrá por objeto establecer y regular las políticas del Estado en materia de investigación científica, humanística y tecnológica, el desarrollo científico y tecnológico, la innovación y la transferencia de tecnología; reconociéndolas como instrumentos de promoción del desarrollo sustentable, la competitividad económica, la mejoría de la calidad de vida y la transformación cultural de la sociedad basada en el conocimiento.

b) Principal Actividad:

Ejecutar la política de innovación, investigación científica y tecnológica del Estado, en coordinación con la Federación y los ayuntamientos, instituciones de educación superior y tecnológica, así como las organizaciones civiles del Estado.

c) Ejercicio Fiscal:

De acuerdo con lo señalado en el Postulado Básico de Contabilidad Gubernamental (PBCG) Periodo Contable específicamente en lo que se refiere a la contabilidad gubernamental, el periodo relativo es de un año calendario, que comprende a partir **del 01 de enero hasta el 31 de diciembre de 2026**, y está directamente relacionado con la ejecución de la Ley de Ingresos y el ejercicio del presupuesto de egresos.

d) Régimen Jurídico:

INSTITUTO DE CIENCIA, TECNOLOGÍA E INNOVACIÓN
DEL ESTADO DE MICHOACÁN DE OCAMPO
NOTAS A LOS ESTADOS FINANCIEROS
AL 31 DE OCTUBRE DEL 2026
(CIFRAS EN PESOS)

El Instituto de Ciencia, Tecnología e Innovación del Estado de Michoacán de Ocampo se crea como un Organismo Público Descentralizado de la Administración Pública del Estado, con personalidad jurídica y patrimonio propios, con autonomía técnica, operativa y de gestión, no sectorizado; el cual tendrá su domicilio legal en la ciudad de Morelia, Michoacán.

Los principales ordenamientos legales que rigen y norman las funciones administrativas del Descentralizado son:

- Constitución Política de los Estados Unidos Mexicanos
- Constitución Política del Estado Libre y Soberano de Michoacán.
- Ley General de Contabilidad Gubernamental.
- Ley de Coordinación Fiscal.
- Ley de Planeación Hacendaria, Presupuesto, Gasto Público y Contabilidad Gubernamental del Estado de Michoacán de Ocampo.
- Ley de Responsabilidades de Servidores Públicos.
- Ley Federal de Presupuesto y Responsabilidad Hacendaria.
- Ley de Patrimonio Estatal Michoacán.
- Ley de Entidades Paraestatales del Estado de Michoacán.
- Decreto de creación del Instituto de Ciencia, Tecnología e Innovación del Estado de Michoacán de Ocampo
- Reglamento Interior del El Instituto de Ciencia, Tecnología e Innovación del Estado de Michoacán de Ocampo.
- Reglas y lineamientos aplicables
- Entre otras

e) Consideraciones fiscales del ente: revelar el tipo de contribuciones que esté obligado a pagar o retener.

Las principales contribuciones que el Instituto de Ciencia, Tecnología e Innovación del Estado de Michoacán de Ocampo está obligado a retener y enterar son: **ISR por sueldos y salarios, ISR por servicios profesionales y RESICO, ISR por arrendamiento de inmuebles y 3% sobre nómina.**

f) Estructura Organizacional Básica.

El Instituto cuenta con Unidades Administrativas necesarias para el cumplimiento de su objeto y conforme a la disponibilidad presupuestal, lo anterior de acuerdo al Organigrama autorizado en el ejercicio fiscal 2023.

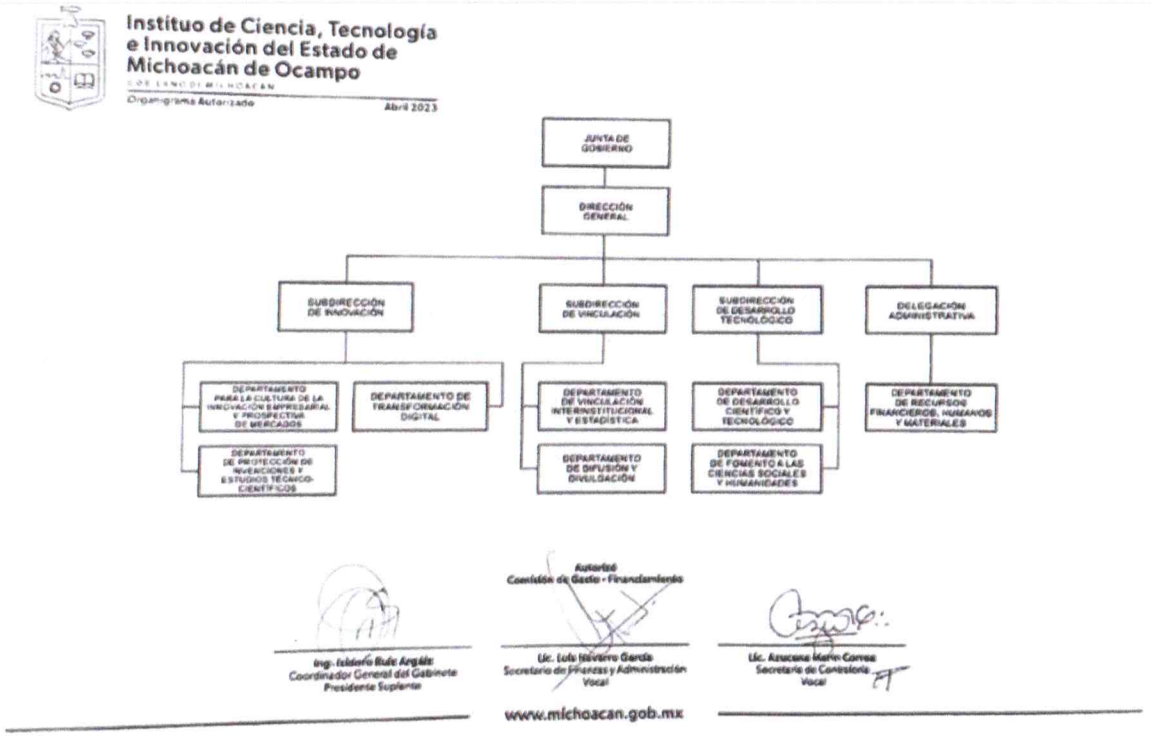

g) Fideicomisos de los cuales es fideicomitente o fideicomisario, y contratos análogos, incluyendo mandatos de los cuales es parte.

Este Instituto no cuenta con fideicomisos para la operación de sus programas.

4. Bases de Preparación de los Estados Financieros

Los Estados Financieros de este Organismo son elaborados de acuerdo a lo señalado en la Ley General de Contabilidad Gubernamental, publicada en el Diario Oficial de la Federación el 31 de diciembre del 2008, con última reforma de fecha 10 de diciembre de 2025, así como los Acuerdos publicados para la elaboración de los Estados Financieros Contables y Presupuestarios, las Normas y Metodología para la Emisión de la información financiera y Estructura de los Estados Financieros Básicos del Ente Público y Características de sus Notas, emitidos por el Consejo Nacional de Armonización Contable.

A continuación, se indican los principales Postulados Básicos aplicables para este Instituto:

1) Sustancia Económica
2) Entes Públicos
3) Existencia Permanente
4) Revelación Suficiente
5) Importancia Relativa
6) Registro e Integración Presupuestaria
7) Consolidación de la Información Financiera
8) Devengo Contable
9) Valuación
10) Dualidad Económica
11) Consistencia

5. Políticas de Contabilidad Significativa

a) No se ha utilizado ningún método para la actualización del valor de los activos, pasivos y Hacienda Pública/Patrimonio.
b) No se realizaron operaciones en el extranjero.
c) No se cuenta con inversión en acciones de Compañías subsidiarias no consolidadas y asociadas.
d) De acuerdo al objeto de este Instituto, no se emplea ningún método de valuación de inventarios y costo de lo vendido.
e) No se tienen reservas actuariales.
f) No se tienen Provisiones
g) No se tienen Reservas: objetivo de su creación, monto y plazo.
h) Los cambios en políticas contables y corrección de errores, se llevan a cabo de acuerdo a las Reglas Específicas de Registro y Valoración del Patrimonio, última reforma 27 de diciembre de 2017, lo anterior atendiendo al punto 16.3 que a la letra dice: "Los entes públicos elaborarán

sus Estados Financieros corrigiendo los errores realizados en ejercicios anteriores. Dichos errores pueden ser entre otros por omisiones, inexactitudes, imprecisiones, registros contables extemporáneos, errores aritméticos, errores en la aplicación de políticas contables, así como la inadvertencia o mala interpretación de hechos. La corrección de los errores debe ser aplicada contra la **cuenta 3.2.5.2 Cambios por Errores Contables**".

i) Reclasificaciones: No se relazaron registros por concepto de reclasificación de cuentas.
j) Depuración y cancelación de saldos: En proceso, de conformidad con lo estipulado en la **CIRCULAR SFA-SF-DOF-010/2024**.

6. Posición Monetaria Extranjera y Protección por Riesgo Cambiario

No aplica para el Instituto de Ciencia, Tecnología e Innovación del Estado de Michoacán de Ocampo, ya que no realiza operaciones en moneda extranjera.

7. Reporte Analítico del Activo

a) Inventario de bienes muebles **en proceso de regularización**, por lo que no es posible determinar la Vida útil, porcentajes de depreciación y amortización utilizados en los diferentes tipos de activos, y/o el importe de las pérdidas por deterioro reconocidas.
b) No se ha tenido cambios en el porcentaje de depreciación y amortización, ni en el valor de los activos ocasionado por deterioro.
c) No se tienen gastos capitalizados en el ejercicio, tanto financieros como de investigación y desarrollo.
d) No se tienen Inversiones Financieras, por lo que no se tiene Riesgos por tipo de cambio o intereses.
e) No se tienen bienes construidos por este Organismo.
f) No se tienen bienes en garantía, señalados en embargos, litigios, títulos de inversiones entregados en garantías, baja significativa del valor de inversiones financieras, etc.
g) No se prevé el desmantelamiento de activos, procedimientos, implicaciones, efectos contables.
h) Administración de activos: la distribución de los bienes muebles se realiza de acuerdo a las necesidades operativas de cada unidad administrativa.

8. Fideicomisos, Mandatos y Análogos

Este Instituto No cuenta con Fideicomisos, Mandatos y Análogos.

9. Reporte de Recaudación

INSTITUTO DE CIENCIA TECNOLOGÍA E INNOVACIÓN DEL ESTADO DE MICHOACÁN DE OCAMPO
MICHOACAN

Estado Analítico de Ingresos
Del 01/ene./2026 Al 31/oct./2026
(Cifras en Pesos)

Usr: calidad
Rep: rptEstadoPresupuestoIngresosRB_CP_2019

Fecha y hora de impresión: 09/nov./2026 10:50 a. m.

Rubro de Ingresos / Fuente de Financiamiento	Ingresos					Diferencia
	Estimado	Ampliaciones / (Reducciones)	Modificado	Devengado	Recaudado	
IMPUESTOS	$0.00	$0.00	$0.00	$0.00	$0.00	0.00
CUOTAS Y APORTACIONES DE SEGURIDAD SOCIAL	$0.00	$0.00	$0.00	$0.00	$0.00	0.00
CONTRIBUCIONES DE MEJORAS	$0.00	$0.00	$0.00	$0.00	$0.00	0.00
DERECHOS	$0.00	$0.00	$0.00	$0.00	$0.00	0.00
PRODUCTOS	$0.00	$240.89	$240.89	$189.55	$189.55	189.55
APROVECHAMIENTOS	$0.00	$0.00	$0.00	$0.00	$0.00	0.00
INGRESOS POR VENTA DE BIENES, PRESTACION DE SERVICIOS Y OTROS INGRESOS	$0.00	$165,370.68	$165,370.68	$165,370.69	$165,370.69	165,370.69
PARTICIPACIONES, APORTACIONES, CONVENIOS, INCENTIVOS DERIVADOS DE LA COLABORACIÓN FISCAL Y FONDOS DISTINTOS DE APORTACIONES	$0.00	$15,291,000.00	$15,291,000.00	$14,120,500.00	$14,120,500.00	14,120,500.00
TRANSFERENCIAS, ASIGNACIONES, SUBSIDIOS Y SUBVENCIONES, Y PENSIONES Y JUBILACIONES	$15,526,370.00	-$306,435.00	$15,219,935.00	$8,500,174.52	$8,500,174.52	-7,026,195.48
INGRESOS DERIVADOS DE FINANCIAMIENTOS	$0.00	$0.00	$0.00	$0.00	$0.00	0.00
Total	$15,526,370.00	$15,150,176.57	$30,676,546.57	$22,786,234.76	$22,786,234.76	
				Ingresos Excedentes		7,259,864.76

10. Información sobre la Deuda y el Reporte Analítico de la Deuda

Este Instituto No obtiene recursos a través de la Deuda Pública.

11. Calificaciones otorgadas

No se han realizado transacciones sujetas a una calificación crediticia.

12. Proceso de Mejora

Se trabaja en los Lineamientos para la Cancelación de Saldos Contables.

13. Información por Segmentos

La información presupuestal se presenta por: Objeto del Gasto, Clasificación Económica, Clasificación Administrativa y Clasificación Funcional.

14. Eventos Posteriores al Cierre

Se realizaron reintegros a la Secretaría de Finanzas y Administración correspondiente a los Recursos No Ejercidos en el Ejercicio Fiscal 2025, lo anterior de acuerdo con la siguiente información:

Tipo de Recurso	EJERCICIO	CANTIDAD	FECHA DE REINTEGRO
Transferencia por Subsidio (Fondo 02)	2025	$ 4,134.45	21/01/2026
Transferencia por Subsidio (Fondo 09)	2025	$ 1,748.78	21/01/2026
Transferencia por Subsidio (Fondo 05)	2025	$ 654,295.25	16/02/2026
Total reintegros a la SFA		**$ 660,178.48**	

15. Partes Relacionadas

No existen partes relacionadas que pudieran ejercer influencia significativa sobre la toma de decisiones financieras y operativas de este Instituto.

b) NOTAS DE DESGLOSE

I) NOTAS AL ESTADO DE ACTIVIDADES

Ingresos de Gestión

Se integra de los intereses ganados de las cuentas bancarias y los ingresos propios de este Instituto.

INGRESOS DE GESTIÓN	$165,560.24	$9,556.65
IMPUESTOS	$0.00	$0.00
CUOTAS Y APORTACIONES DE SEGURIDAD SOCIAL	$0.00	$0.00
CONTRIBUCIONES DE MEJORAS	$0.00	$0.00
DERECHOS	$0.00	$0.00
PRODUCTOS	$189.55	$437.65
APROVECHAMIENTOS	$0.00	$0.00
INGRESOS POR VENTA DE BIENES Y PRESTACIÓN DE SERVICIOS	$165,370.69	$9,119.00

Participaciones, Aportaciones, Convenios, Incentivos Derivados de la Colaboración Fiscal, Fondos Distintos de Aportaciones, Transferencias, Asignaciones, Subsidios y Subvenciones, y Pensiones y Jubilaciones:

Se integra de los recursos provenientes de Ingresos de Fuentes Locales (Fondo 02), Ingresos Locales Etiquetados (Fondo 05), Fondo General de Participaciones (Fondo 09) e ingresos de la federación (Convenio SECIHTI C-175/2026):

PARTICIPACIONES, APORTACIONES, CONVENIOS, INCENTIVOS DERIVADOS DE LA COLABORACIÓN FISCAL, FONDOS DISTINTOS DE APORTACIONES, TRANSFERENCIAS, ASIGNACIONES, SUBSIDIOS Y SUBVENCIONES, Y PENSIONES Y JUBILACIONES	$22,620,674.52	$25,232,003.10
PARTICIPACIONES, APORTACIONES, CONVENIOS, INCENTIVOS DERIVADOS DE LA COLABORACIÓN FISCAL Y FONDOS DISTINTOS DE APORTACIONES	$14,120,500.00	$10,066,293.98
TRANSFERENCIAS, ASIGNACIONES, SUBSIDIOS Y SUBVENCIONES, Y PENSIONES Y JUBILACIONES	$8,500,174.52	$15,165,709.12

Otros Ingresos y Beneficios

En el periodo no se reportaron otros ingresos y beneficios.

Gastos y Otras Pérdidas

CONCEPTO	IMPORTE
GASTOS DE FUNCIONAMIENTO	11,109,074.34
TRANSFERENCIAS, ASIGNACIONES, SUBSIDIOS Y OTRAS AYUDAS	5,830,485.66
PARTICIPACIONES Y APORTACIONES	-
INTERESES, COMISIONES Y OTROS GASTOS DE LA DEUDA PÚBLICA	-
OTROS GASTOS Y PERDIDAS EXTRAORDINARIAS	-
INVERSIÓN PÚBLICA	-
TOTAL DE GASTOS Y OTRAS PÉRDIDAS	**16,939,674.76**

II) NOTAS AL ESTADO DE SITUACIÓN FINANCIERA:

Activo

A continuación, se relacionan las cuentas que integran el rubro de efectivo y equivalentes:

Concepto	2026	2025
EFECTIVO	$ .00	$ .00
BANCOS/TESORERÍA	$5,293999.62	$912,957.25
INVERSIONES TEMPORALES (HASTA 3 MESES)	$ 0.00	$0.00
FONDOS CON AFECTACIÓN ESPECÍFICA	$0.00	$0.00
DEPÓSITOS DE FONDOS DE TERCEROS EN GARANTÍA Y/O AD	$0.00	$0.00
OTROS EFECTIVOS Y EQUIVALENTES	$0.00	$0.00
Suma	**5,293,999.62**	**912,957.25**

INSTITUTO DE CIENCIA, TECNOLOGÍA E INNOVACIÓN
DEL ESTADO DE MICHOACÁN DE OCAMPO
NOTAS A LOS ESTADOS FINANCIEROS
AL 31 DE OCTUBRE DEL 2026
(CIFRAS EN PESOS)

Bancos/ Tesorería
Representa el monto de efectivo disponible propiedad de este INSTITUTO, en instituciones bancarias, su importe se integra por:

N°	BANCO	IMPORTE
1	BBVA Cuenta ICTI (Fondo 02)	0.90
2	BBVA Cuenta Multas Electorales (Fondo 05)	4,551,321.29
3	BBVA Cuenta ICTI (Fondo 09)	35,686.65
4	BBVA Cuenta Ingresos Propios	177,084.27
5	BBVA Convenio SECIHTI C-175/2025	430,000.00
6	BBVA Convenio SECIHTI C-036/2026	99,906.51
	Saldo Estados de Cuenta	**5,293,999.62**
	(+) Depósitos no reflejados en el estado de cuenta	0.00
	(=) Saldo Informe Financiero	**5,293,999.62**

Derechos a Recibir Efectivo y Equivalentes

Concepto	2026	2025
DERECHOS A RECIBIR EFECTIVO O EQUIVALENTES	3,023,882.26	3,060,780.93
DERECHOS A RECIBIR BIENES O SERVICIOS	0.00	0.00
Suma	3,023,882.26	**3,060,780.93**

El saldo de la cuenta "Derechos a Recibir Efectivo y Equivalentes", se integra de las **Cuentas por Cobrar a Corto Plazo** desglosada de la siguiente manera:

1. **DEPP´S pendientes de pago 2018-2021 (Cuenta 1123-018)**

Concepto	Saldo 2026
DEPP´S Pendientes de Pago 2018	$ 888,276.64

DEPP´S Pendientes de Pago 2019	$	318,232.64
DEPP´S Pendientes de Pago 2020	$	915,245.53
DEPP´S Pendientes de Pago 2021	$	551,368.01
Suma cuenta 1123-018	**$**	**2,673,149.01**

Nota: se informa que se continúa evaluando la depuración del saldo de la **cuenta 1123-018**.

2. Deudores diversos por cobrar a corto plazo

Cuenta	Nombre de la Cuenta	Saldo Final	Concepto	Ejercicio Fiscal
1123-031	JAQUELINA JULIA GUZMAN RODRIGUEZ	$478.33	Viáticos/Gastos por comprobar	2022
1123-040	JOSE ARMANDO MAGAÑA GONZALEZ	$5,811.00	Asistencia Eventos/Estancias de Investigación	2022
1123-046	RODRIGO PARDO FERNANDEZ	$9,626.78	Asistencia Eventos/Estancias de Investigación	2022
1123-058	VIRIDIANA ALEJANDRE CASTAÑEDA	$23,516.00	Asistencia Eventos/Estancias de Investigación	2022
1123-061	ALEXIS ARRIAGA RAMIREZ	$20,287.00	Asistencia Eventos/Estancias de Investigación	2022
1123-063	JOSE GUADALUPE GARCIA CONTRERAS	$20,122.00	Asistencia Eventos/Estancias de Investigación	2022
1123-065	MARIO HERRERA ORTEGA	$6,613.00	Asistencia Eventos/Estancias de Investigación	2022
1123-068	BRANDON FARRERA BUENROSTRO	$10,000.00	Asistencia Eventos/Estancias de Investigación	2022
1123-069	MARIO ULISES CALDERON ROJAS	$10,000.00	Asistencia Eventos/Estancias de Investigación	2022
1123-072	OSBALDO SANCHEZ GARCIA	$28,000.00	Asistencia Eventos/Estancias de Investigación	2022
1123-073	CHRYSTOPHER DALY FRANCO NAVARRO	$23,484.00	Asistencia Eventos/Estancias de Investigación	2022
1123-076	JAIRO RADILLA BELLO	$1,598.00	Asistencia Eventos/Estancias de Investigación	2022
1123-095	MARIA CONCEPCION GONZALEZ SOLORZANO	$195.00	Asistencia Eventos/Estancias de Investigación	2022
1123-102	ALVARO DAVID VILLEDA VIEYRA	$15,000.00	Asistencia Eventos/Estancias de Investigación	2022
1123-103	DANIEL MUZQUIZ RIVERA	$15,000.00	Asistencia Eventos/Estancias de Investigación	2022
1123-104	ERICK SALVADOR VELAZQUEZ DIONICIO	$15,000.00	Asistencia Eventos/Estancias de Investigación	2022
1123-105	ALFREDO RAYA MONTAÑO	$16,472.00	Asistencia Eventos/Estancias de Investigación	2022

1123-106	ORIEL GOMEZ MENDOZA	$11,220.00	Asistencia Eventos/Estancias de Investigación	2022
1123-108	ELBA ANDREA FALCON RUIZ	$25,000.00	Asistencia Eventos/Estancias de Investigación	2022
1123-110	CARLOS ALBERTO LEON PATIÑO	$25,000.00	Asistencia Eventos/Estancias de Investigación	2022
1123-111	JOSE MIGUEL CABRERA ARCOS	$5,516.00	Asistencia Eventos/Estancias de Investigación	2022
1123-113	JOSE ANTONIO DE JESUS TRINIDAD	$3,000.00	Asistencia Eventos/Estancias de Investigación	2022
1123-114	EDUARDO FLORIO COVARRUVIAS	$2,228.40	Asistencia Eventos/Estancias de Investigación	2022
1123-115	MAURICIO VARGAS HERREJON	$970.00	Asistencia Eventos/Estancias de Investigación	2022
1123-116	MARIANA CARITINA TORRES TAPIA	$24,000.00	Asistencia Eventos/Estancias de Investigación	2022
1123-117	BERNARDO CERVANTES SODI	$20,000.00	Asistencia Eventos/Estancias de Investigación	2022
1123-129	SERVICIO DE ADMINISTRACIÓN TRIBUTARIA	$487.37	ISR Servicios profesionales 2022 ISR Servicios profesionales mes de abril 2023 ISR Servicios profesionales mes de enero 2025	2022, 2023 y 2025
1123-148	GERARDO REYES OLALDE	$2390.00	Viáticos 2026	2026
1123-141	JONATHAN SANTILLAN PEREZ	-0.47	Viáticos 2026	2026
1123-007	ELVIRA BEDOLLA PEREZ	2270.00	Viáticos 2026	2026
1123-013	OMAR JAIMES BRITO	4,712.40	Viáticos 2026	2026
TOTAL DEUDORES DIVERSOS		**$347,996.81**		

Nota: saldo de cuentas en proceso de depuración.

Inventarios, almacenes e inversiones financieras

Por la actividad principal de este Instituto no se generan Inventarios, almacenes y no se tienen inversiones financieras.

Bienes Muebles, Inmuebles e Intangibles

Bienes muebles
Se integran de la siguiente manera:

CONCEPTO	2026	2025
MOBILIARIO Y EQUIPO DE ADMINISTRACIÓN	$ 1,630,597.80	$ 1,206,771.52
MOBILIARIO Y EQUIPO EDUCACIONAL Y RECREATIVO	$ 2,598,148.85	$ 2,479,364.85
EQUIPO E INSTRUMENTAL MÉDICO Y DE LABORATORIO	$44,194.84	-
VEHÍCULOS Y EQUIPO DE TRANSPORTE	$ 334,900.00	$ 334,900.00
MAQUINARIA, OTROS EQUIPOS Y HERRAMIENTAS	$ 299,922.66	$ 272.662.66
TOTALBIENES MUEBLES	**$4,907,764.15**	**$4,293,699.03**

Cabe mencionar que se continúa trabajando en coordinación con la Dirección de Patrimonio Estatal, para la depuración y actualización de los Bienes Muebles, con la finalidad de reflejar la información total en los Estados Financieros 2026.

Bienes Inmuebles, Infraestructura y Construcciones en Proceso
No se cuenta con Bienes Inmuebles, Infraestructura y Construcciones en Proceso.

Depreciaciones
En proceso de ser aplicadas.

Activos Intangibles

Concepto	2026	2025
SOFTWARE	$ 405,884.00	$ 405,884.00
LICENCIAS	$ 13,431.00	$ 13,431.00
OTROS ACTIVOS INTANGIBLES	6,161.00	6,161.00
Total ACTIVOS INTANGIBLES	**425,476.00**	**425,476.00**

Activo Diferido
No se cuenta con activo diferido.

Amortizaciones
Pendientes de aplicar.

Estimaciones y Deterioros
En el periodo no se realizaron determinaciones estimaciones correspondientes a cuentas incobrables, estimación por deterioro de inventarios, deterioro de bienes etc.

Otros Activos
En el periodo no se realizaron registros de otros activos.

Otros Activos Circulantes y No Circulantes
En el periodo no se realizaron registros de otros activos Circulantes y No Circulantes.

Pasivos
Este rubro se integra del Pasivo Circulante, el cual representa el conjunto de obligaciones y deudas de este Instituto, como se indican a continuación:

CONCEPTO	Importe
2111 SERVICIOS PERSONALES POR PAGAR A CORTO PLAZO	-
2112 PROVEEDORES POR PAGAR A CORTO PLAZO	1,664,444.35
2117 RETENCIONES Y CONTRIBUCIONES POR PAGAR A CORTO PLAZO	5,539.95
OTROS PASIVOS A CORTO PLAZO	0.22
SUMA PASIVO CIRCULANTE	**1,669,984.52**

Cuentas por Pagar a Corto Plazo

ACREEDORES	CONCEPTO	SUBTOTAL	FECHA DE VENCIMIENTO
Centro de Convenciones de Morelia	Arrendamiento de Inmueble	$508,121.35	31/12/2018
Policía Auxiliar del Estado de Michoacán	Servicio de Vigilancia 2018	$320,352.00	31/12/2018
Policía Auxiliar del Estado de Michoacán	Servicio de Vigilancia 2019	$179,800.68	31/12/2019
Policía Auxiliar del Estado de Michoacán	Servicio de Vigilancia 2020	$341,342.32	31/12/2020
Policía Auxiliar del Estado de Michoacán	Servicio de Vigilancia 2021	$314,828.00	31/12/2021
TOTAL		**$1,664,444.35**	

Nota: cuenta en proceso de depuración.

Retenciones y Contribuciones por Pagar a Corto Plazo

Concepto	Monto
ISR retenido por Sueldos y Salarios mes de **octubre 2026**	$85,119.78
ISR retenido (Serv. Prof. y RESICO), mes de **octubre 2026**	$ 149.41
IVA retenido (Serv. Prof. y RESICO), mes de **octubre 2026**	$ 0.00
IVA trasladado	$ 0.00

Fondos y Bienes de Terceros en Garantía y/o Administración
No se cuenta con recursos en Fondos de Bienes de Terceros en Garantía y/o Administración a corto y largo plazo.

Pasivos Diferidos
No se cuenta con Pasivos Diferidos.

Provisiones
No se cuenta con Provisiones.

Otros Pasivos
No se cuenta con Otros Pasivos

III) NOTAS AL ESTADO DE VARIACIÓN EN LA HACIENDA PÚBLICA
Se informa que las diferencias reflejadas en el Estado de Variación en la Hacienda Pública corresponden a los reintegros efectuados a la Secretaría de Finanzas y Administración por los recursos no ejercidos del ejercicio fiscal 2025, así como de la reclasificación del recurso correspondiente al Convenio de Asignación de Recursos número C-175/2025.

IV) NOTAS AL ESTADO DE FLUJOS DE EFECTIVO

Efectivo y equivalentes

Análisis de las cifras del periodo actual (2026) y periodo anterior (2025) del Efectivo y Equivalentes al Efectivo, al Final del Ejercicio del Estado de Flujos de Efectivo, respecto a la composición del rubro de Efectivo y Equivalentes:

Efectivo y Equivalentes		
Concepto	**2026**	**2025**
Efectivo	0	0
Bancos/Tesorería	5,293,99.62	912,957.25
Bancos/Dependencias y Otros	0	0
Inversiones Temporales (Hasta 3 meses)	0	0
Fondos con Afectación Específica	0	0
Depósitos de Fondos de Terceros en Garantía y/o Administración	0	0
Otros Efectivos y Equivalentes	0	0
Total	**5,293,99.62**	**912,957.25**

Adquisiciones de Actividades de Inversión efectivamente pagadas		
Concepto	**2026**	**2025**
Bienes Inmuebles, Infraestructura y Construcciones en Proceso	**$ -**	**$ -**
Terrenos	$ -	$ -
Viviendas	$ -	$ -
Edificios no Habitacionales	$ -	$ -
Infraestructura	$ -	$ -
Construcciones en Proceso en Bienes de Dominio Público	$ -	$ -
Construcciones en Proceso en Bienes Propios	$ -	$ -
Otros Bienes Inmuebles	$ -	$ -
Bienes Muebles	**$ 4,907,764.15**	**$ 4,293,699.03**
Mobiliario y Equipo de Administración	$ 1,630,597.80	$ 1,206,771.52

Mobiliario y Equipo Educacional y Recreativo	$ 2,598,148.85	$ 2,479,364.85
Equipo e Instrumental Médico y de Laboratorio	$ 44,194.84	$ -
Vehículos y Equipo de Transporte	$ 334,900.00	$ 334,900.00
Equipo de Defensa y Seguridad	$ -	$ -
Maquinaria, Otros Equipos y Herramientas	$ 299,922.66	$ 272.662.66
Colecciones, Obras de Arte y Objetos Valiosos	$ -	$ -
Activos Biológicos	$ -	$ -
Otras Inversiones	**$ -**	**$ -**
Total	**$ 4,907,764.15**	**$ 4,293,699.03**

Conciliación de los Flujos de Efectivo Netos de las Actividades de Operación y los saldos de Resultados del Ejercicio (Ahorro/Desahorro), utilizando el siguiente cuadro:

CONCILIACION DE FLUJOS DE EFECTIVO NETOS		
Concepto	**2026**	**2025**
Resultado del Ejercicio Ahorro /Desahorro	**$ 5,846,674.76**	**$ 1,042,473.05**
Movimientos de partidas (o rubros) que no afectan al efectivo	$ -	$ -
Depreciación	$ -	$ -
Amortización	$ -	$ -
Incrementos en las provisiones	$ -	$ -
Incremento en inversiones producido por revaluación	$ -	$ -
Ganancia/pérdida en venta de bienes muebles, inmuebles e	$ -	$ -
Incremento en cuentas por cobrar	$ -	$ -
Flujos de Efectivo Netos de las Actividades de Operación	**4,995,107.49**	**-$ 1,465,453.81**

INSTITUTO DE CIENCIA TECNOLOGÍA E INNOVACIÓN DEL MICHOACÁN

Estado de Flujos de Efectivo

Usr: xattuldad
Rep: rptEstadoFlujosEfectivo

01/ene./2026 Al 31/oct./2026

(Cifras en Pesos)

Fecha y hora de Impresión: 09/nov./2026 03:09 p. m.

Concepto	2026	2025
FLUJOS DE EFECTIVO DE LAS ACTIVIDADES DE OPERACIÓN		
ORIGEN	$22,786,234.76	$25,241,559.75
PRODUCTOS	$189.55	$437.65
INGRESOS POR VENTA DE BIENES Y PRESTACIÓN DE SERVICIOS	$165,370.69	$9,119.00
PARTICIPACIONES, APORTACIONES, CONVENIOS, INCENTIVOS DERIVADOS DE LA COLABORACION FISCAL Y FONDOS DISTINTOS DE APORTACIONES	$14,120,500.00	$10,066,293.98
TRANSFERENCIAS, ASIGNACIONES, SUBSIDIOS Y SUBVENCIONES, Y PENSIONES Y JUBILACIONES	$8,500,174.52	$15,165,709.12
APLICACIÓN	$17,791,127.27	$26,707,013.56
SERVICIOS PERSONALES	$5,196,722.65	$9,366,850.50
MATERIALES Y SUMINISTRO	$462,119.10	$630,044.38
SERVICIOS GENERALES	$5,460,232.59	$8,798,526.96
AYUDAS SOCIALES	$5,830,486.66	$7,408,256.94
OTRAS APLICACIONES DE OPERACIÓN	$851,567.27	$2,603,334.78
FLUJOS NETOS DE EFECTIVO POR ACTIVIDADES DE OPERACIÓN	$4,995,107.49	-$1,465,453.81
FLUJOS DE EFECTIVO DE LAS ACTIVIDADES DE INVERSIÓN		
APLICACIÓN	$614,065.12	$184,584.00
BIENES MUEBLES	$614,065.12	$184,584.00
FLUJOS NETOS DE EFECTIVO POR ACTIVIDADES DE INVERSIÓN	-$614,065.12	-$184,584.00
FLUJOS DE EFECTIVO DE LAS ACTIVIDADES DE FINANCIAMIENTO		
INCREMENTO/DISMINUCIÓN NETA EN EL EFECTIVO Y EQUIVALENTES AL EFECTIVO	$4,381,042.37	-$1,650,037.81
EFECTIVO Y EQUIVALENTES AL EFECTIVO AL INICIO DEL EJERCICIO	$912,957.25	$2,562,995.06
EFECTIVO Y EQUIVALENTES AL EFECTIVO AL FINAL DEL EJERCICIO	$5,293,999.62	$912,957.25

V) CONCILIACIÓN ENTRE LOS INGRESOS PRESUPUESTARIOS Y CONTABLES, ASÍ COMO ENTRE LOS EGRESOS PRESUPUESTARIOS Y LOS GASTOS CONTABLES.

INSTITUTO DE CIENCIA, TECNOLOGÍA E INNOVACIÓN DEL ESTADO DE MICHOACÁN DE OCAMPO
NOTAS A LOS ESTADOS FINANCIEROS
AL 31 DE OCTUBRE DEL 2026
(CIFRAS EN PESOS)

Conciliación entre los Ingresos Presupuestarios y Contables

INSTITUTO DE CIENCIA TECNOLOGÍA E INNOVACIÓN DEL ESTADO DE MICHOACÁN DE OCAMPO
MICHOACAN

Conciliación entre los Ingresos Presupuestarios y Contables
Correspondiente Del 01/ene./2026 al 31/oct./2026
(Cifras en pesos)

Usr: katiuldad
Rep: rptConciliacionPresupuestal

Fecha y hora de Impresión: 09/nov./2026 03:13 p. m.

1. Total de Ingresos Presupuestarios	**$22,786,234.76**
2. Más Ingresos Contables No Presupuestarios	**$0.00**
2.1 Ingresos Financieros	$0.00
2.2 Incremento por Variación de Inventarios	$0.00
2.3 Disminución del Exceso de Estimaciones por Pérdida o Deterioro u Obsolescencia	$0.00
2.4 Disminución del Exceso de Provisiones	$0.00
2.5 Otros Ingresos y Beneficios Varios	$0.00
2.6 Otros Ingresos Contables No Presupuestarios	$0.00
3. Menos Ingresos Presupuestarios No Contables	**$0.00**
3.1 Aprovechamientos Patrimoniales	$0.00
3.2 Ingresos Derivados de Financiamientos	$0.00
3.3 Otros Ingresos Presupuestarios No Contables	$0.00
4. Total de Ingresos Contables	**$22,786,234.76**

Conciliación entre Egresos Presupuestarios y los Gastos Contables

INSTITUTO DE CIENCIA TECNOLOGÍA E INNOVACIÓN DEL ESTADO DE MICHOACÁN DE OCAMPO
MICHOACAN

Conciliación entre los Egresos Presupuestarios y los Gastos Contables (Fórmula)
Correspondiente Del 01/oct./2026 al 31/oct./2026
(Cifras en pesos)

Usr: katiuldad
Rep: rptConciliacionPresupuestal

Fecha y hora de Impresión: 09/nov./2026 03:16 p. m.

1. Total de Egresos Presupuestarios	**$2,886,793.29**
2. Menos Egresos Presupuestarios No Contables	**$137,212.46**
2.2 Materiales y Suministros	$37,721.60
2.3 Mobiliario y Equipo de Administración	$99,490.86
3. Más Gastos Contables No Presupuestarios	**$37,721.60**
3.6 Materiales y Suministros (consumos)	$37,721.60
4. Total De Gastos Contables	**$2,787,302.43**

c) NOTAS DE MEMORIA (CUENTAS DE ORDEN)

Cuentas de Orden Contables

- Valores (Sin información que revelar)
- Emisión de obligaciones (Sin información que revelar)
- Avales y garantías (Sin información que revelar)
- Juicios (Sin información que revelar)
- Inversión Mediante Proyectos para Prestación de Servicios (PPS) y Similares (Sin información que revelar)
- Bienes concesionados o en comodato (Sin información que revelar)

Cuentas de Orden Presupuestarias

Ley de Ingresos:

- Ley de Ingresos Estimada: **$15,526,370.00**
- Ley de Ingresos por Ejecutar: **$7,890,311.81**
- Modificaciones a la Ley de Ingresos Estimada: **$15,150,176.57**
- Ley de Ingresos Devengada: **$22,786,234.76**
- Ley de Ingresos Recaudada: **$22,786,234.76**
-

Presupuesto de Egresos:

- Presupuesto de Egresos Aprobado: **$15,526,370.00**
- Presupuesto de Egresos por Ejercer: **$13,122,922.66**
- Modificaciones al Presupuesto de Egresos: **$15,150,177.78**
- Presupuesto de Egresos Comprometido: **$15,553,625.12**
- Presupuesto de Egresos Devengado: **$15,553,625.12**
- Presupuesto de Egresos Ejercido: **$15,553,625.12**
- Presupuesto de Egresos Pagado: **$15,553,625.12**

INSTITUTO DE CIENCIA, TECNOLOGÍA E INNOVACIÓN
DEL ESTADO DE MICHOACÁN DE OCAMPO
NOTAS A LOS ESTADOS FINANCIEROS
AL 31 DE OCTUBRE DEL 2026
(CIFRAS EN PESOS)

"Bajo protesta de decir verdad declaramos que los Estados Financieros y sus notas, son razonablemente correctos y son responsabilidad del emisor."

ATENTAMENTE

DRA. ALEJANDRA OCHOA ZARZOSA
DIRECTORA GENERAL DEL INSTITUTO DE CIENCIA, TECNOLOGÍA E INNOVACIÓN DEL ESTADO DE MICHOACÁN DE OCAMPO

L.A.E. ALBA MELISSA AYALA CURIEL
DELEGADA ADMINISTRATIVA
DEL INSTITUTO DE CIENCIA, TECNOLOGÍA E INNOVACIÓN DEL ESTADO DE MICHOACÁN DE OCAMPO

h)

ESTADO ANALÍTICO DEL ACTIVO

Instituto de Ciencia,
Tecnología e Innovación
GOBIERNO DE MICHOACÁN

Calzada Juárez #1446
Col. Villa Universidad C.P. 58060
Morelia Michoacán

i)

ESTADO ANALÍTICO DE LA DEUDA Y OTROS PASIVOS.

Instituto de Ciencia, Tecnología e Innovación
GOBIERNO DE MICHOACÁN

Calzada Juárez #1446
Col. Villa Universidad C.P. 58060
Morelia Michoacán

INSTITUTO DE CIENCIA TECNOLOGÍA E INNOVACIÓN DEL ESTADO DE MICHOACÁN DE OCAMPO

MICHOACAN

Estado Analítico del Activo

Del 01/ene./2026 al 31/oct./2026

(Cifras en Pesos)

Usr: natividad

Rep: rptEstadoAnaliticoDeActivosYPasivos_R

Fecha y hora de Impresión: 06/nov./2026 06:31 p. m.

Concepto	Saldo Inicial	Cargos del periodo	Abonos del periodo	Saldo Final	Variación del Periodo
ACTIVO	**$8,692,913.21**	**$47,967,318.91**	**$43,009,110.09**	**$13,651,122.03**	**$4,958,208.82**
ACTIVO CIRCULANTE	**$3,973,738.18**	**$47,353,253.79**	**$43,009,110.09**	**$8,317,881.88**	**$4,344,143.70**
EFECTIVO Y EQUIVALENTES	$912,957.25	$24,207,206.67	$19,826,164.30	$5,293,999.62	$4,381,042.37
DERECHOS A RECIBIR EFECTIVO O EQUIVALENTES	$3,060,780.93	$23,146,047.12	$23,182,945.79	$3,023,882.26	-$36,898.67
DERECHOS A RECIBIR BIENES O SERVICIOS	$0.00	$0.00	$0.00	$0.00	$0.00
INVENTARIOS	$0.00	$0.00	$0.00	$0.00	$0.00
ALMACENES	$0.00	$0.00	$0.00	$0.00	$0.00
ESTIMACIÓN POR PÉRDIDA O DETERIORO DE ACTIVOS CIRCULANTES	$0.00	$0.00	$0.00	$0.00	$0.00
OTROS ACTIVOS CIRCULANTES	$0.00	$0.00	$0.00	$0.00	$0.00
ACTIVO NO CIRCULANTE	**$4,719,175.03**	**$614,065.12**	**$0.00**	**$5,333,240.15**	**$614,065.12**
INVERSIONES FINANCIERAS A LARGO PLAZO	$0.00	$0.00	$0.00	$0.00	$0.00
DERECHOS A RECIBIR EFECTIVO O EQUIVALENTES A LARGO PLAZO	$0.00	$0.00	$0.00	$0.00	$0.00
BIENES INMUEBLES, INFRAESTRUCTURA Y CONSTRUCCIONES EN PROCESO	$0.00	$0.00	$0.00	$0.00	$0.00
BIENES MUEBLES	$4,293,699.03	$614,065.12	$0.00	$4,907,764.15	$614,065.12
ACTIVOS INTANGIBLES	$425,476.00	$0.00	$0.00	$425,476.00	$0.00
DEPRECIACIÓN, DETERIORO Y AMORTIZACIÓN ACUMULADA DE BIENES	$0.00	$0.00	$0.00	$0.00	$0.00
ACTIVOS DIFERIDOS	$0.00	$0.00	$0.00	$0.00	$0.00
ESTIMACIÓN POR PÉRDIDA O DETERIORO DE ACTIVOS NO CIRCULANTES	$0.00	$0.00	$0.00	$0.00	$0.00
OTROS ACTIVOS NO CIRCULANTES	$0.00	$0.00	$0.00	$0.00	$0.00

"Bajo protesta de decir verdad declaramos que los Estados Financieros y sus notas, son razonablemente correctos y son responsabilidad del emisor."

DRA. ALEJANDRA OCHOA ZARZOSA
DIRECTORA GENERAL

L.A.E. ALBA MELISSA AYALA CURIEL
DELEGADA ADMINISTRATIVA

L.A. OSCAR DIAZ SÁNCHEZ
JEFE DE DEPARTAMENTO DE RECURSOS FINANCIEROS, HUMANOS Y MATERIALES

INFORMACIÓN PRESUPUESTARIA

Instituto de Ciencia,
Tecnología e Innovación

GOBIERNO DE MICHOACÁN

Calzada Juárez #1446
Col. Villa Universidad C.P. 58060
Morelia Michoacán

a)

ESTADO ANALÍTICO DE INGRESOS, DEL QUE SE DERIVA LA PRESENTACIÓN EN CLASIFICACIÓN ECONÓMICA POR FUENTE DE FINANCIAMIENTO Y CONCEPTO, INCLUYENDO LOS INGRESOS EXCEDENTES GENERADOS.

Instituto de Ciencia, Tecnología e Innovación
GOBIERNO DE MICHOACÁN

Calzada Juárez #1446
Col. Villa Universidad C.P. 58060
Morelia Michoacán

INSTITUTO DE CIENCIA TECNOLOGÍA E INNOVACIÓN DEL ESTADO DE MICHOACÁN DE OCAMPO

MICHOACAN

Estado Analítico de Ingresos

Del 01/ene./2026 Al 31/oct./2026

(Cifras en Pesos)

Usr: natividad

Rep: rptEstadoPresupuestoIngresosRB_CP_2019

Fecha y hora de Impresión: 06/nov./2026 06:33 p. m.

Rubro de Ingresos / Fuente de Financiamiento	Ingresos					Diferencia
	Estimado	Ampliaciones / (Reducciones)	Modificado	Devengado	Recaudado	
IMPUESTOS	$0.00	$0.00	$0.00	$0.00	$0.00	0.00
CUOTAS Y APORTACIONES DE SEGURIDAD SOCIAL	$0.00	$0.00	$0.00	$0.00	$0.00	0.00
CONTRIBUCIONES DE MEJORAS	$0.00	$0.00	$0.00	$0.00	$0.00	0.00
DERECHOS	$0.00	$0.00	$0.00	$0.00	$0.00	0.00
PRODUCTOS	$0.00	$240.89	$240.89	$189.55	$189.55	189.55
APROVECHAMIENTOS	$0.00	$0.00	$0.00	$0.00	$0.00	0.00
INGRESOS POR VENTA DE BIENES, PRESTACIÓN DE SERVICIOS Y OTROS INGRESOS	$0.00	$165,370.68	$165,370.68	$165,370.69	$165,370.69	165,370.69
PARTICIPACIONES, APORTACIONES, CONVENIOS, INCENTIVOS DERIVADOS DE LA COLABORACIÓN FISCAL Y FONDOS DISTINTOS DE APORTACIONES	$0.00	$15,291,000.00	$15,291,000.00	$14,120,500.00	$14,120,500.00	14,120,500.00
TRANSFERENCIAS, ASIGNACIONES, SUBSIDIOS Y SUBVENCIONES, Y PENSIONES Y JUBILACIONES	$15,526,370.00	-$306,435.00	$15,219,935.00	$8,500,174.52	$8,500,174.52	-7,026,195.48
INGRESOS DERIVADOS DE FINANCIAMIENTOS	$0.00	$0.00	$0.00	$0.00	$0.00	0.00
Total	**$15,526,370.00**	**$15,150,176.57**	**$30,676,546.57**	**$22,786,234.76**	**$22,786,234.76**	
				Ingresos Excedentes		**7,259,864.76**

INSTITUTO DE CIENCIA TECNOLOGÍA E INNOVACIÓN DEL ESTADO DE MICHOACÁN DE OCAMPO
MICHOACAN
Estado Analítico de Ingresos
Del 01/ene./2026 Al 31/oct./2026
(Cifras en Pesos)

Usr: natividad
Rep: rptEstadoPresupuestoIngresosRB_CP_2019

Fecha y hora de Impresión: 06/nov./2026 06:33 p. m.

Rubro de Ingresos / Fuente de Financiamiento	Ingreso					Diferencia
	Estimado	Ampliaciones / (Reducciones)	Modificado	Devengado	Recaudado	
Ingresos del Poder Ejecutivo Federal o Estatal y de los Municipios						
IMPUESTOS	$0.00	$0.00	$0.00	$0.00	$0.00	0.00
CUOTAS Y APORTACIONES DE SEGURIDAD SOCIAL	$0.00	$0.00	$0.00	$0.00	$0.00	0.00
CONTRIBUCIONES DE MEJORAS	$0.00	$0.00	$0.00	$0.00	$0.00	0.00
DERECHOS	$0.00	$0.00	$0.00	$0.00	$0.00	0.00
PRODUCTOS	$0.00	$0.00	$0.00	$0.00	$0.00	0.00
APROVECHAMIENTOS	$0.00	$0.00	$0.00	$0.00	$0.00	0.00
PARTICIPACIONES, APORTACIONES, CONVENIOS, INCENTIVOS DERIVADOS DE LA COLABORACIÓN FISCAL Y FONDOS DISTINTOS DE APORTACIONES	$0.00	$15,291,000.00	$15,291,000.00	$14,120,500.00	$14,120,500.00	14,120,500.00
TRANSFERENCIAS, ASIGNACIONES, SUBSIDIOS Y SUBVENCIONES, Y PENSIONES Y JUBILACIONES	$0.00	$0.00	$0.00	$0.00	$0.00	0.00
Ingresos de los Entes Públicos de los Poderes Legislativo y Judicial, de los Órganos Autónomos y del Sector Paraestatal o Paramunicipal, así como de las Empresas Públicas del Estado						
CUOTAS Y APORTACIONES DE SEGURIDAD SOCIAL	$0.00	$0.00	$0.00	$0.00	$0.00	0.00
PRODUCTOS	$0.00	$240.89	$240.89	$189.55	$189.55	189.55
INGRESOS POR VENTA DE BIENES, PRESTACIÓN DE SERVICIOS Y OTROS INGRESOS	$0.00	$165,370.68	$165,370.68	$165,370.69	$165,370.69	165,370.69
TRANSFERENCIAS, ASIGNACIONES, SUBSIDIOS Y SUBVENCIONES, Y PENSIONES Y JUBILACIONES	$15,526,370.00	-$306,435.00	$15,219,935.00	$8,500,174.52	$8,500,174.52	-7,026,195.48
Ingresos Derivados de Financiamiento						
INGRESOS DERIVADOS DE FINANCIAMIENTOS	$0.00	$0.00	$0.00	$0.00	$0.00	0.00
Total	**$15,526,370.00**	**$15,150,176.57**	**$30,676,546.57**	**$22,786,234.76**	**$22,786,234.76**	**7,259,864.76**
Ingresos Excedentes						

INSTITUTO DE CIENCIA TECNOLOGÍA E INNOVACIÓN DEL ESTADO DE MICHOACÁN DE OCAMPO

MICHOACAN

Estado Analítico de Ingresos

Del 01/ene./2026 Al 31/oct./2026

(Cifras en Pesos)

Usr: natividad

Rep: rptEstadoPresupuestoIngresosRB_CP_2019

Fecha y hora de Impresión: 06/nov./2026 06:33 p. m.

DRA. ALEJANDRA OCHOA ZARZOSA
DIRECTORA GENERAL

L.A.E. ALBA MELISSA AYALA CURIEL
DELEGADA ADMINISTRATIVA

L.A. OSCAR DIAZ SANCHEZ
JEFE DE DEPARTAMENTO DE RECURSOS FINANCIEROS, HUMANOS Y MATERIALES

b)

ESTADO ANALÍTICO DEL EJERCICIO DEL PRESUPUESTO DE EGRESOS DEL QUE SE DERIVAN LAS CLASIFICACIONES SIGUIENTES:

a) Administrativa
b) Económica
c) Por objeto de gasto
d) Funcional

Instituto de Ciencia, Tecnología e Innovación
GOBIERNO DE MICHOACÁN

Calzada Juárez #1446
Col. Villa Universidad C.P. 58060
Morelia Michoacán

INSTITUTO DE CIENCIA TECNOLOGÍA E INNOVACIÓN DEL ESTADO DE MICHOACÁN DE OCAMPO
MICHOACAN

Estado Analítico del Ejercicio del Presupuesto de Egresos

Clasificación Administrativa

Del 01/ene./2026 Al 31/oct./2026

(Cifras en Pesos)

Usr: natividad
Rep: rptEstadoPresupuestoEgresos_UA3

Fecha y hora de Impresión: 06/nov./2026 06:34 p. m.

Concepto	Egresos					Subejercicio
	Aprobado	Ampliaciones / (Reducciones)	Modificado	Devengado	Pagado	
Sin Ramo/Dependencia						
DIRECCION GENERAL	$10,146,370.00	$6,096,084.00	$16,242,454.00	$8,851,508.76	$8,851,508.76	$7,390,945.24
SUBDIRECCION DE VINCULACION	$198,100.00	$1,392,500.00	$1,590,600.00	$938,680.35	$938,680.35	$651,919.65
SUBDIRECCION DE DESARROLLO TECNOLOGICO	$660,000.00	$4,229,000.00	$4,889,000.00	$3,290,142.73	$3,290,142.73	$1,598,857.27
SUBDIRECCION DE INNOVACION	$487,500.00	$3,669,750.00	$4,157,250.00	$2,149,868.90	$2,149,868.90	$2,007,381.10
DELEGACION ADMINISTRATIVA	$4,034,400.00	-$237,156.22	$3,797,243.78	$2,323,424.38	$2,323,424.38	$1,473,819.40
Sin Ramo/Dependencia	**$15,526,370.00**	**$15,150,177.78**	**$30,676,547.78**	**$17,553,625.12**	**$17,553,625.12**	**$13,122,922.66**
Total del Egreso	**$15,526,370.00**	$15,150,177.78	**$30,676,547.78**	$17,553,625.12	**$17,553,625.12**	$13,122,922.66

DRA. ALEJANDRA OCHOA ZARZOSA

DIRECTORA GENERAL

L.A.E. ALBA MELISSA AYALA CURIEL

DELEGADA ADMINISTRATIVA

L.A. OSCAR DIAZ SANCHEZ

JEFE DE DEPARTAMENTO DE RECURSOS FINANCIEROS, HUMANOS Y MATERIALES

INSTITUTO DE CIENCIA TECNOLOGÍA E INNOVACIÓN DEL ESTADO DE MICHOACÁN DE OCAMPO
MICHOACAN

Estado Analítico del Ejercicio del Presupuesto de Egresos
Clasificación Económica (por Tipo de Gasto)

Del 01/ene./2026 Al 31/oct./2026

(Cifras en Pesos)

Usr: natividad
Rep: rptEstadoPresupuestoEgresos_CL2

Fecha y hora de Impresión: 06/nov./2026 06:35 p. m.

Concepto	Egresos					Subejercicio
	Aprobado	Ampliaciones / (Reducciones)	Modificado	Devengado	Pagado	
Gasto Corriente	$15,409,801.00	$14,646,177.78	$30,055,978.78	$16,939,560.00	$16,939,560.00	$13,116,418.78
Gasto de Capital	$116,569.00	$504,000.00	$620,569.00	$614,065.12	$614,065.12	$6,503.88
Amortización de la deuda y disminución de pasivos	$0.00	$0.00	$0.00	$0.00	$0.00	$0.00
Pensiones y Jubilaciones	$0.00	$0.00	$0.00	$0.00	$0.00	$0.00
Participaciones	$0.00	$0.00	$0.00	$0.00	$0.00	$0.00
Total del Egreso	**$15,526,370.00**	**$15,150,177.78**	**$30,676,547.78**	**$17,553,625.12**	**$17,553,625.12**	**$13,122,922.66**

DRA. ALEJANDRA OCHOA ZARZOSA

DIRECTORA GENERAL

L.A.E. ALBA MELISSA AYALA CURIEL

DELEGADA ADMINISTRATIVA

L.A. OSCAR DIAZ SÁNCHEZ

JEFE DE DEPARTAMENTO DE RECURSOS FINANCIEROS, HUMANOS Y MATERIALES

INSTITUTO DE CIENCIA TECNOLOGÍA E INNOVACIÓN DEL ESTADO DE MICHOACÁN DE OCAMPO
MICHOACAN

Estado Analítico del Ejercicio del Presupuesto de Egresos
Clasificación por Objeto del Gasto (Capítulo y Concepto)

Del 01/ene./2026 Al 31/oct./2026

(Cifras en Pesos)

Usr: natividad
Rep: rptEstadoPresupuestoEgresos_CP_CTO

Fecha y hora de Impresión: 06/nov./2026 06:35 p. m.

Concepto	Egresos					Subejercicio
	Aprobado	Ampliaciones / (Reducciones)	Modificado	Devengado	Pagado	
SERVICIOS PERSONALES	**$9,784,591.00**	**$0.00**	**$9,784,591.00**	**$5,196,722.65**	**$5,196,722.65**	**$4,587,868.35**
REMUNERACIONES AL PERSONAL DE CARÁCTER PERMANENTE	$6,636,777.00	-$974,548.41	$5,662,228.59	$2,856,141.92	$2,856,141.92	$2,806,086.67
REMUNERACIONES AL PERSONAL DE CARÁCTER TRANSITORIO	$3,147,814.00	$0.00	$3,147,814.00	$1,366,032.32	$1,366,032.32	$1,781,781.68
REMUNERACIONES ADICIONALES Y ESPECIALES	$0.00	$0.00	$0.00	$0.00	$0.00	$0.00
SEGURIDAD SOCIAL	$0.00	$974,548.41	$974,548.41	$974,548.41	$974,548.41	$0.00
OTRAS PRESTACIONES SOCIALES Y ECONÓMICAS	$0.00	$0.00	$0.00	$0.00	$0.00	$0.00
PREVISIONES	$0.00	$0.00	$0.00	$0.00	$0.00	$0.00
PAGO DE ESTÍMULOS A SERVIDORES PÚBLICOS	$0.00	$0.00	$0.00	$0.00	$0.00	$0.00
MATERIALES Y SUMINISTRO	**$530,230.00**	**-$22,976.36**	**$507,253.64**	**$452,119.10**	**$452,119.10**	**$55,134.54**
MATERIALES DE ADMINISTRACIÓN, EMISIÓN DE DOCUEMNTOS Y ARTÍCULOS DE OFICIALES	$156,000.00	$15,935.57	$171,935.57	$153,116.14	$153,116.14	$18,819.43
ALIMENTOS Y UTENSILIOS	$85,480.00	-$2,000.00	$83,480.00	$67,095.68	$67,095.68	$16,384.32
MATERIAS PRIMAS Y MATERIALES DE PRODUCCIÓN Y COMERCIALIZACIÓN	$0.00	$0.00	$0.00	$0.00	$0.00	$0.00
MATERIALES Y ARTÍCULOS DE CONSTRUCCIÓN Y DE REPARACIÓN	$23,500.00	-$7,475.00	$16,025.00	$13,188.84	$13,188.84	$2,836.16
PRODUCTOS QUÍMICOS, FARMACÉUTICOS Y DE LABORATORIOS	$2,250.00	-$500.00	$1,750.00	$0.00	$0.00	$1,750.00
COMBUSTIBLES, LUBRICANTES Y ADITIVOS	$144,000.00	$23,517.64	$167,517.64	$163,600.42	$163,600.42	$3,917.22
VESTUARIO, BLANCOS, PRENDAS DE PROTECCIÓN Y ARTÍCULOS DEPORTIVOS	$90,000.00	-$55,420.57	$34,579.43	$34,578.44	$34,578.44	$0.99
MATERIALES Y SUMINISTRO PARA SEGURIDAD	$0.00	$0.00	$0.00	$0.00	$0.00	$0.00
HERRAMIENTAS, REFACCIONES Y ACCESORIOS MENORES	$29,000.00	$2,966.00	$31,966.00	$20,539.58	$20,539.58	$11,426.42
SERVICIOS GENERALES	**$3,629,380.00**	**$4,537,266.10**	**$8,166,646.10**	**$5,460,232.59**	**$5,460,232.59**	**$2,706,413.51**
SERVICIOS BÁSICOS	$123,200.00	$0.00	$123,200.00	$65,316.50	$65,316.50	$57,883.50
SERVICIOS DE ARRENDAMIENTO	$28,000.00	$85,600.00	$113,600.00	$112,346.77	$112,346.77	$1,253.23
SERVICIOS PROFESIONALES, CIENTÍFICOS, TÉCNICOS Y OTROS SERVICIOS	$822,260.00	$531,000.00	$1,353,260.00	$993,085.98	$993,085.98	$360,174.02
SERVICIOS FINANCIEROS, BANCARIOS Y COMERCIALES	$35,000.00	-$6,575.28	$28,424.72	$28,251.29	$28,251.29	$173.43
SERVICIOS DE INSTALACIÓN, REPARACIÓN, MANTENIMIENTO Y CONSERVACIÓN	$273,725.00	$13,880.00	$287,605.00	$252,763.67	$252,763.67	$34,841.33
SERVICIOS DE COMUNICACIÓN SOCIAL Y PUBLICIDAD	$0.00	$30,000.00	$30,000.00	$0.00	$0.00	$30,000.00
SERVICIOS DE TRASLADOS Y VIÁTICOS	$172,000.00	$90,212.00	$262,212.00	$190,709.29	$190,709.29	$71,502.71
SERVICIOS OFICIALES	$1,926,215.00	$3,792,064.40	$5,718,279.40	$3,648,299.39	$3,648,299.39	$2,069,980.01
OTROS SERVICIOS GENERALES	$248,980.00	$1,084.98	$250,064.98	$169,459.70	$169,459.70	$80,605.28
TRANSFERENCIAS, ASIGNACIONES, SUBSIDIOS Y OTRAS AYUDAS	**$1,465,600.00**	**$10,131,888.04**	**$11,597,488.04**	**$5,830,485.66**	**$5,830,485.66**	**$5,767,002.38**

INSTITUTO DE CIENCIA TECNOLOGÍA E INNOVACIÓN DEL ESTADO DE MICHOACÁN DE OCAMPO
MICHOACAN

Estado Analítico del Ejercicio del Presupuesto de Egresos
Clasificación por Objeto del Gasto (Capítulo y Concepto)

Del 01/ene./2026 Al 31/oct./2026

(Cifras en Pesos)

Usr: natividad
Rep: rptEstadoPresupuestoEgresos_CP_CTO

Fecha y hora de Impresión: 06/nov./2026 06:35 p. m.

Concepto	Egresos					Subejercicio
	Aprobado	Ampliaciones / (Reducciones)	Modificado	Devengado	Pagado	
TRANSFERENCIAS INTERNAS Y ASIGNACIONES AL SECTOR PÚBLICO	$0.00	$0.00	$0.00	$0.00	$0.00	$0.00
TRANSFERENCIAS AL RESTO DEL SECTOR PÚBLICO	$0.00	$0.00	$0.00	$0.00	$0.00	$0.00
SUBSIDIOS Y SUBVENCIONES	$0.00	$0.00	$0.00	$0.00	$0.00	$0.00
AYUDAS SOCIALES	$1,465,600.00	$10,131,888.04	$11,597,488.04	$5,830,485.66	$5,830,485.66	$5,767,002.38
PENSIONES Y JUBILACIONES	$0.00	$0.00	$0.00	$0.00	$0.00	$0.00
TRANSFERENCIAS A FIDEICOMISOS, MANDATOS Y OTROS ANÁLOGOS	$0.00	$0.00	$0.00	$0.00	$0.00	$0.00
TRANSFERENCIAS A LA SEGURIDAD SOCIAL	$0.00	$0.00	$0.00	$0.00	$0.00	$0.00
DONATIVOS	$0.00	$0.00	$0.00	$0.00	$0.00	$0.00
TRANFERENCIAS AL EXTERIOR	$0.00	$0.00	$0.00	$0.00	$0.00	$0.00
BIENES MUEBLES, INMUEBLES E INTANGIBLES	**$116,569.00**	**$504,000.00**	**$620,569.00**	**$614,065.12**	**$614,065.12**	**$6,503.88**
MOBILIARIO Y EQUIPO DE ADMINISTRACIÓN	$116,569.00	$313,761.16	$430,330.16	$423,826.28	$423,826.28	$6,503.88
MOBILIARIO Y EQUIPO EDUCACIONAL Y RECREATIVO	$0.00	$118,784.00	$118,784.00	$118,784.00	$118,784.00	$0.00
EQUIPO E INSTRUMENTAL MÉDICO Y DE LABORATORIO	$0.00	$44,194.84	$44,194.84	$44,194.84	$44,194.84	$0.00
VEHÍCULOS Y EQUIPO DE TRANSPORTE	$0.00	$0.00	$0.00	$0.00	$0.00	$0.00
EQUIPO DE DEFENSA Y SEGURIDAD	$0.00	$0.00	$0.00	$0.00	$0.00	$0.00
MAQUINARIA, OTROS EQUIPOS Y HERRAMIENTAS	$0.00	$27,260.00	$27,260.00	$27,260.00	$27,260.00	$0.00
ACTIVOS BIOLÓGICOS	$0.00	$0.00	$0.00	$0.00	$0.00	$0.00
BIENES INMUEBLES	$0.00	$0.00	$0.00	$0.00	$0.00	$0.00
ACTIVOS INTANGIBLES	$0.00	$0.00	$0.00	$0.00	$0.00	$0.00
INVERSIÓN PÚBLICA	**$0.00**	**$0.00**	**$0.00**	**$0.00**	**$0.00**	**$0.00**
OBRA PÚBLICA EN BIENES DE DOMINIO PÚBLICO	$0.00	$0.00	$0.00	$0.00	$0.00	$0.00
OBRA PÚBLICA EN BIENES PROPIOS	$0.00	$0.00	$0.00	$0.00	$0.00	$0.00
PROYECTOS PRODUCTIVOS Y ACCIONES DE FOMENTO	$0.00	$0.00	$0.00	$0.00	$0.00	$0.00
INVERSIONES FINANCIERAS Y OTRAS PROVISIONES	**$0.00**	**$0.00**	**$0.00**	**$0.00**	**$0.00**	**$0.00**
INVERSIONES PARA EL FOMENTO DE ACTIVIDADES PRODUCTIVAS	$0.00	$0.00	$0.00	$0.00	$0.00	$0.00
ACCIONES Y PARTICIPACIONES DE CAPITAL	$0.00	$0.00	$0.00	$0.00	$0.00	$0.00
COMPRA DE TÍTULOS Y VALORES	$0.00	$0.00	$0.00	$0.00	$0.00	$0.00
CONCESIÓN DE PRÉSTAMOS	$0.00	$0.00	$0.00	$0.00	$0.00	$0.00
INVERSIONES EN FIDEICOMISOS, MANDATOS Y OTROS ANÁLOGOS	$0.00	$0.00	$0.00	$0.00	$0.00	$0.00
OTRAS INVERSIONES FINANCIERAS	$0.00	$0.00	$0.00	$0.00	$0.00	$0.00
PROVISIONES PARA CONTINGENCIAS Y OTRAS EROGACIONES ESPECIALES	$0.00	$0.00	$0.00	$0.00	$0.00	$0.00
PARTICIPACIONES Y APORTACIONES	**$0.00**	**$0.00**	**$0.00**	**$0.00**	**$0.00**	**$0.00**
PARTICIPACIONES	$0.00	$0.00	$0.00	$0.00	$0.00	$0.00
APORTACIONES	$0.00	$0.00	$0.00	$0.00	$0.00	$0.00
CONVENIOS	$0.00	$0.00	$0.00	$0.00	$0.00	$0.00

INSTITUTO DE CIENCIA TECNOLOGÍA E INNOVACIÓN DEL ESTADO DE MICHOACÁN DE OCAMPO
MICHOACAN

Estado Analítico del Ejercicio del Presupuesto de Egresos
Clasificación por Objeto del Gasto (Capítulo y Concepto)

Del 01/ene./2026 Al 31/oct./2026

(Cifras en Pesos)

Usr: natividad
Rep: rptEstadoPresupuestoEgresos_CP_CTO

Fecha y hora de Impresión: 06/nov./2026 06:35 p. m.

Concepto	Egresos					Subejercicio
	Aprobado	Ampliaciones / (Reducciones)	Modificado	Devengado	Pagado	
DEUDA PÚBLICA	**$0.00**	**$0.00**	**$0.00**	**$0.00**	**$0.00**	**$0.00**
AMORTIZACIÓN DE LA DEUDA PÚBLICA	$0.00	$0.00	$0.00	$0.00	$0.00	$0.00
INTERESES DE LA DEUDA PÚBLICA	$0.00	$0.00	$0.00	$0.00	$0.00	$0.00
COMISIONES DE LA DEUDA PÚBLICA	$0.00	$0.00	$0.00	$0.00	$0.00	$0.00
GASTOS DE LA DEUDA PÚBLICA	$0.00	$0.00	$0.00	$0.00	$0.00	$0.00
COSTOS POR COBERTURA	$0.00	$0.00	$0.00	$0.00	$0.00	$0.00
APOYOS FINANCIEROS	$0.00	$0.00	$0.00	$0.00	$0.00	$0.00
ADEUDOS DE EJERCICIOS FISCALES ANTERIORES (ADEFAS)	$0.00	$0.00	$0.00	$0.00	$0.00	$0.00
Total del Egreso	**$15,526,370.00**	**$15,150,177.78**	**$30,676,547.78**	**$17,553,625.12**	**$17,553,625.12**	**$13,122,922.66**

DRA. ALEJANDRA OCHOA ZARZOSA
DIRECTORA GENERAL

L.A.E. ALBA MELISSA AYALA CURIEL
DELEGADA ADMINISTRATIVA

L.A. OSCAR DIAZ SANCHEZ
JEFE DE DEPARTAMENTO DE RECURSOS FINANCIEROS, HUMANOS Y MATERIALES

INSTITUTO DE CIENCIA TECNOLOGÍA E INNOVACIÓN DEL ESTADO DE MICHOACÁN DE OCAMPO
MICHOACAN

Estado Analítico del Ejercicio del Presupuesto de Egresos
Clasificación Funcional (Finalidad y Función)

Del 01/ene./2026 Al 31/oct./2026

(Cifras en Pesos)

Usr: natividad
Rep: rptEstadoPresupuestoEgresos_FN3

Fecha y hora de Impresión: 06/nov./2026 06:36 p. m.

Concepto	Egresos					Subejercicio
	Aprobado	Ampliaciones / (Reducciones)	Modificado	Devengado	Pagado	
GOBIERNO	**$0.00**	**$0.00**	**$0.00**	**$0.00**	**$0.00**	**$0.00**
LEGISLACIÓN	$0.00	$0.00	$0.00	$0.00	$0.00	$0.00
JUSTICIA	$0.00	$0.00	$0.00	$0.00	$0.00	$0.00
COORDINACIÓN DE LA POLÍTICA DE GOBIERNO	$0.00	$0.00	$0.00	$0.00	$0.00	$0.00
RELACIONES EXTERIORES	$0.00	$0.00	$0.00	$0.00	$0.00	$0.00
ASUNTOS FINANCIEROS Y HACENDARIOS	$0.00	$0.00	$0.00	$0.00	$0.00	$0.00
SEGURIDAD NACIONAL	$0.00	$0.00	$0.00	$0.00	$0.00	$0.00
ASUNTOS DE ORDEN PÚBLICO Y DE SEGURIDAD INTERIOR	$0.00	$0.00	$0.00	$0.00	$0.00	$0.00
OTROS SERVICIOS GENERALES	$0.00	$0.00	$0.00	$0.00	$0.00	$0.00
DESARROLLO SOCIAL	**$15,526,370.00**	**$14,484,803.76**	**$30,011,173.76**	**$17,151,184.48**	**$17,151,184.48**	**$12,859,989.28**
PROTECCIÓN AMBIENTAL	$0.00	$0.00	$0.00	$0.00	$0.00	$0.00
VIVIENDA Y SERVICIOS A LA COMUNIDAD	$0.00	$0.00	$0.00	$0.00	$0.00	$0.00
SALUD	$0.00	$0.00	$0.00	$0.00	$0.00	$0.00
RECREACIÓN, CULTURA Y OTRAS MANIFESTACIONES SOCIALES	$0.00	$0.00	$0.00	$0.00	$0.00	$0.00
EDUCACIÓN	$15,526,370.00	$14,484,803.76	$30,011,173.76	$17,151,184.48	$17,151,184.48	$12,859,989.28
PROTECCIÓN SOCIAL	$0.00	$0.00	$0.00	$0.00	$0.00	$0.00
OTROS ASUNTOS SOCIALES	$0.00	$0.00	$0.00	$0.00	$0.00	$0.00
DESARROLLO ECONÓMICO	**$0.00**	**$665,374.02**	**$665,374.02**	**$402,440.64**	**$402,440.64**	**$262,933.38**
ASUNTOS ECONÓMICOS, COMERCIALES Y LABORALES EN GENERAL	$0.00	$0.00	$0.00	$0.00	$0.00	$0.00
AGROPECUARIA, SILVICULTURA, PESCA Y CAZA	$0.00	$0.00	$0.00	$0.00	$0.00	$0.00
COMBUSTIBLES Y ENERGÍA	$0.00	$0.00	$0.00	$0.00	$0.00	$0.00
MINERÍA, MANUFACTURAS Y CONSTRUCCIÓN	$0.00	$0.00	$0.00	$0.00	$0.00	$0.00
TRANSPORTE	$0.00	$0.00	$0.00	$0.00	$0.00	$0.00
COMUNICACIONES	$0.00	$0.00	$0.00	$0.00	$0.00	$0.00
TURISMO	$0.00	$0.00	$0.00	$0.00	$0.00	$0.00
CIENCIA, TECNOLOGÍA E INNOVACIÓN	$0.00	$665,374.02	$665,374.02	$402,440.64	$402,440.64	$262,933.38
OTRAS INDUSTRIAS Y OTROS ASUNTOS ECONÓMICOS	$0.00	$0.00	$0.00	$0.00	$0.00	$0.00
OTRAS NO CLASIFICADAS EN FUNCIONES ANTERIORES	**$0.00**	**$0.00**	**$0.00**	**$0.00**	**$0.00**	**$0.00**
TRANSACCIONES DE LA DEUDA PÚBLICA / COSTO FINANCIERO DE LA DEUDA	$0.00	$0.00	$0.00	$0.00	$0.00	$0.00
TRANSFERENCIAS, PARTICIPACIONES Y APORTACIONES ENTRE DIFERENTES NIVELES Y ÓRDENES DE GOBIERNO	$0.00	$0.00	$0.00	$0.00	$0.00	$0.00
SANEAMIENTO DEL SISTEMA FINANCIERO	$0.00	$0.00	$0.00	$0.00	$0.00	$0.00
ADEUDOS DE EJERCICIOS FISCALES ANTERIORES	$0.00	$0.00	$0.00	$0.00	$0.00	$0.00

INSTITUTO DE CIENCIA TECNOLOGÍA E INNOVACIÓN DEL ESTADO DE MICHOACÁN DE OCAMPO
MICHOACAN
Estado Analítico del Ejercicio del Presupuesto de Egresos
Clasificación Funcional (Finalidad y Función)

Usr: natividad
Rep: rptEstadoPresupuestoEgresos_FN3

Del 01/ene./2026 Al 31/oct./2026
(Cifras en Pesos)

Fecha y hora de Impresión: 06/nov./2026 06:36 p. m.

Concepto	Egresos					Subejercicio
	Aprobado	Ampliaciones / (Reducciones)	Modificado	Devengado	Pagado	
Total del Egreso	$15,526,370.00	$15,150,177.78	$30,676,547.78	$17,553,625.12	$17,553,625.12	$13,122,922.66

DRA. ALEJANDRA OCHOA ZARZOSA
DIRECTORA GENERAL

L.A.E. ALBA MELISSA AYALA CURIEL
DELEGADA ADMINISTRATIVA

L.A. OSCAR DIAZ SANCHEZ
JEFE DE DEPARTAMENTO DE RECURSOS FINANCIEROS, HUMANOS Y MATERIALES

c)

ENDEUDAMIENTO NETO, FINANCIAMIENTO MENOS AMORTIZACIÓN DEL QUE SE DERIVA LA CLASIFICACIÓN POR SU ORIGEN EN INTERNO Y EXTERNO

Instituto de Ciencia,
Tecnología e Innovación
GOBIERNO DE MICHOACÁN

Calzada Juárez #1446
Col. Villa Universidad C.P. 58060
Morelia Michoacán

INSTITUTO DE CIENCIA TECNOLOGÍA E INNOVACIÓN DEL MICHOACÁN

Endeudamiento Neto

Del 01/ene./2026 Al 31/oct./2026

(Cifras en Pesos)

Usr: natividad
Rep: rptEndeudamientoNeto

Fecha y hora de Impresión: 09/nov./2026 03:46 p. m.

Identificación de Crédito o Instrumento	Contratación/Colocación	Amortización	Endeudamiento Neto
Créditos Bancarios			
Total Créditos Bancarios	$0.00	$0.00	$0.00
Otros Instrumentos de Deuda			
Total Otros Instrumentos de Deuda	$0.00	$0.00	$0.00
Total	**$0.00**	**$0.00**	**$0.00**

DRA. ALEJANDRA OCHOA ZARZOSA
DIRECTORA GENERAL

L.A.E. ALBA MELISSA AYALA CURIEL
DELEGADA ADMINISTRATIVA

L.A. OSCAR DIAZ SANCHEZ
JEFE DE DEPARTAMENTO DE RECURSOS FINANCIEROS, HUMANOS Y MATERIALES

d)

INTERESES DE LA DEUDA

Instituto de Ciencia,
Tecnología e Innovación

GOBIERNO DE MICHOACÁN

Calzada Juárez #1446
Col. Villa Universidad C.P. 58060
Morelia Michoacán

INSTITUTO DE CIENCIA TECNOLOGÍA E INNOVACIÓN DEL MICHOACÁN

Intereses de la Deuda

Usr: natividad
Rep: rptInteresesdelaDeuda

Del 01/ene./2026 Al 31/oct./2026
(Cifras en Pesos)

Fecha y hora de Impresión: 06/nov./2026 06:39 p. m.

Identificación de Crédito o Instrumento	Devengado	Pagado
Créditos Bancarios		
Total de Intereses de Créditos Bancarios	**$0.00**	**$0.00**

Otros Instrumentos de Deuda		
Total de Intereses de Otros Instrumentos de Deuda	***$0.00***	**$0.00**
Total	**$0.00**	**$0.00**

DRA. ALEJANDRA OCHOA ZARZOSA
DIRECTORA GENERAL

L.A.E. ALBA MELISSA AYALA CURIEL
DELEGADA ADMINISTRATIVA

L.A. OSCAR DÍAZ SÁNCHEZ
JEFE DE DEPARTAMENTO DE RECURSOS FINANCIEROS, HUMANOS Y MATERIALES

e)

FLUJO DE FONDOS

Instituto de Ciencia,
Tecnología e Innovación

GOBIERNO DE MICHOACÁN

Calzada Juárez #1446
Col. Villa Universidad C.P. 58060
Morelia Michoacán

INSTITUTO DE CIENCIA TECNOLOGÍA E INNOVACIÓN DEL MICHOACÁN

Flujo de fondos

Usr: natividad
Rep: rptFlujoDeFondos

Del 01/ene/2026 Al 31/oct./2026
(Cifras en Pesos)

Fecha y hora de Impresión: 06/nov./2026 06:46 p. m.

Concepto	Estimado / Aprobado	Devengado	Recaudado / Pagado
Rubros de Ingresos	**$15,526,370.00**	**$22,786,234.76**	**$22,786,234.76**
IMPUESTOS	$0.00	$0.00	$0.00
CUOTAS Y APORTACIONES DE SEGURIDAD SOCIAL	$0.00	$0.00	$0.00
CONTRIBUCIONES DE MEJORAS	$0.00	$0.00	$0.00
DERECHOS	$0.00	$0.00	$0.00
PRODUCTOS	$0.00	$189.55	$189.55
APROVECHAMIENTOS	$0.00	$0.00	$0.00
INGRESOS POR VENTA DE BIENES, PRESTACIÓN DE SERVICIOS Y OTROS INGRESOS	$0.00	$165,370.69	$165,370.69
PARTICIPACIONES, APORTACIONES, CONVENIOS, INCENTIVOS DERIVADOS DE LA COLABORACIÓN FISCAL Y FONDOS DISTINTOS DE APORTACIONES	$0.00	$14,120,500.00	$14,120,500.00
TRANSFERENCIAS, ASIGNACIONES, SUBSIDIOS Y SUBVENCIONES, Y PENSIONES Y JUBILACIONES	$15,526,370.00	$8,500,174.52	$8,500,174.52
INGRESOS DERIVADOS DE FINANCIAMIENTOS	$0.00	$0.00	$0.00
Capítulos de Gasto	**$15,526,370.00**	**$17,553,625.12**	**$17,553,625.12**
SERVICIOS PERSONALES	$9,784,591.00	$5,196,722.65	$5,196,722.65
MATERIALES Y SUMINISTRO	$530,230.00	$452,119.10	$452,119.10
SERVICIOS GENERALES	$3,629,380.00	$5,460,232.59	$5,460,232.59
TRANSFERENCIAS, ASIGNACIONES, SUBSIDIOS Y OTRAS AYUDAS	$1,465,600.00	$5,830,485.66	$5,830,485.66
BIENES MUEBLES, INMUEBLES E INTANGIBLES	$116,569.00	$614,065.12	$614,065.12
INVERSIÓN PÚBLICA	$0.00	$0.00	$0.00
INVERSIONES FINANCIERAS Y OTRAS PROVISIONES	$0.00	$0.00	$0.00
PARTICIPACIONES Y APORTACIONES	$0.00	$0.00	$0.00
DEUDA PÚBLICA	$0.00	$0.00	$0.00
Total de las operaciones	**$0.00**	**$5,232,609.64**	**$5,232,609.64**

DRA. ALEJANDRA OCHOA ZARZOSA
DIRECTORA GENERAL

L.A.E. ALBA MELISSA AYALA CURIEL
DELEGADA ADMINISTRATIVA

L.A. OSCAR DIAZ SANCHEZ
JEFE DE DEPARTAMENTO DE RECURSOS FINANCIEROS, HUMANOS Y MATERIALES

INFORMACIÓN PROGRAMÁTICA

Instituto de Ciencia,
Tecnología e Innovación

GOBIERNO DE MICHOACÁN

Calzada Juárez #1446
Col. Villa Universidad C.P. 58060
Morelia Michoacán

a)

GASTO POR CATEGORÍA PROGRAMÁTICA

Instituto de Ciencia,
Tecnología e Innovación

GOBIERNO DE MICHOACÁN

Calzada Juárez #1446
Col. Villa Universidad C.P. 58060
Morelia Michoacán

INSTITUTO DE CIENCIA TECNOLOGÍA E INNOVACIÓN DEL ESTADO DE MICHOACÁN DE OCAMPO

MICHOACAN

Gasto por Categoría Programática

Del 01/ene./2026 Al 31/oct./2026

(Cifras en Pesos)

Usr: natividad
Rep: rptEstadoPresupuestoEgresos_PC

Fecha y hora de Impresión: 06/nov./2026 06:39 p. m.

Concepto	Egresos					Subejercicio
	Aprobado	Ampliaciones / (Reducciones)	Modificado	Devengado	Pagado	
Programas						
Subsidios: Sector Social y Privado o Entidades Federativas y Municipios						
Subsidios sujetos a Reglas de Operación	$0.00	$500,003.34	$500,003.34	$400,208.00	$400,208.00	$99,795.34
Subsidios sujetos a Lineamientos de Operación	$0.00	$0.00	$0.00	$0.00	$0.00	$0.00
Bienes, Servicios e Infraestructura Pública						
Provisión de Bienes Públicos	$0.00	$0.00	$0.00	$0.00	$0.00	$0.00
Prestación de Servicios Públicos	$0.00	$0.00	$0.00	$0.00	$0.00	$0.00
Proyectos de inversión en Infraestructura y Obra Pública	$0.00	$0.00	$0.00	$0.00	$0.00	$0.00
Desempeño de las Funciones de Gobierno						
Funciones de las Fuerzas Armadas	$0.00	$0.00	$0.00	$0.00	$0.00	$0.00
Fomento, Promoción y Servicios para el Desarrollo Económico y Social	$0.00	$0.00	$0.00	$0.00	$0.00	$0.00
Regulación y supervisión	$0.00	$0.00	$0.00	$0.00	$0.00	$0.00
Atención a desastres por eventos naturales	$0.00	$0.00	$0.00	$0.00	$0.00	$0.00
Articulación, coordinación e instrumentación de políticas públicas	$0.00	$0.00	$0.00	$0.00	$0.00	$0.00
Investigación y desarrollo	$11,491,970.00	$14,887,330.66	$26,379,300.66	$14,829,992.74	$14,829,992.74	$11,549,307.92
Servicios de protección y conservación ambiental	$0.00	$0.00	$0.00	$0.00	$0.00	$0.00
Administrativos y de Apoyo a la Gestión Presupuestaria						
Apoyo para el desarrollo de las funciones de gobierno	$4,034,400.00	-$237,156.22	$3,797,243.78	$2,323,424.38	$2,323,424.38	$1,473,819.40
Apoyo al buen gobierno y mejoramiento de la gestión	$0.00	$0.00	$0.00	$0.00	$0.00	$0.00
Provisiones y reasignaciones presupuestarias específicas	$0.00	$0.00	$0.00	$0.00	$0.00	$0.00
Operaciones ajenas	$0.00	$0.00	$0.00	$0.00	$0.00	$0.00
Compromisos, Cumplimiento de Obligaciones y otras Aportaciones						
Participaciones a entidades federativas y municipios	$0.00	$0.00	$0.00	$0.00	$0.00	$0.00
Costo financiero, deuda o apoyos a deudores y ahorradores de la banca	$0.00	$0.00	$0.00	$0.00	$0.00	$0.00
Adeudos de ejercicios fiscales anteriores (ADEFAS)	$0.00	$0.00	$0.00	$0.00	$0.00	$0.00

INSTITUTO DE CIENCIA TECNOLOGÍA E INNOVACIÓN DEL ESTADO DE MICHOACÁN DE OCAMPO

MICHOACAN

Gasto por Categoría Programática

Del 01/ene./2026 Al 31/oct./2026

(Cifras en Pesos)

Usr: natividad
Rep: rptEstadoPresupuestoEgresos_PC

Fecha y hora de Impresión: 06/nov./2026 06:39 p. m.

Concepto	Egresos					Subejercicio
	Aprobado	Ampliaciones / (Reducciones)	Modificado	Devengado	Pagado	
Programas						
Aportaciones Federales	$0.00	$0.00	$0.00	$0.00	$0.00	$0.00
Pensiones y jubilaciones	$0.00	$0.00	$0.00	$0.00	$0.00	$0.00
Obligaciones de cumplimiento de resolución jurisdiccional	$0.00	$0.00	$0.00	$0.00	$0.00	$0.00
Aportaciones a la seguridad social	$0.00	$0.00	$0.00	$0.00	$0.00	$0.00
Aportaciones a fondos de estabilización	$0.00	$0.00	$0.00	$0.00	$0.00	$0.00
Aportaciones a fondos de inversión y reestructura de pensiones	$0.00	$0.00	$0.00	$0.00	$0.00	$0.00
Total del Egreso	**$15,526,370.00**	**$15,150,177.78**	**$30,676,547.78**	**$17,553,625.12**	**$17,553,625.12**	**$13,122,922.66**

DRA. ALEJANDRA OCHOA ZARZOSA
DIRECTORA GENERAL

L.A.E. ALBA MELISSA AYALA CURIEL
DELEGADA ADMINISTRATIVA

L.A. OSCAR DÍAZ SÁNCHEZ
JEFE DE DEPARTAMENTO DE RECURSOS FINANCIEROS, HUMANOS Y MATERIALES

b)

INDICADORES DE POSTURA FISCAL

Instituto de Ciencia,
Tecnología e Innovación

GOBIERNO DE MICHOACÁN

Calzada Juárez #1446
Col. Villa Universidad C.P. 58060
Morelia Michoacán

INSTITUTO DE CIENCIA TECNOLOGÍA E INNOVACIÓN DEL MICHOACÁN

Indicadores de Postura Fiscal

del 01/ene./2026 al 31/oct./2026

(Cifras en pesos)

Usr: natividad
Rep: rptIndicadoresPosturaFiscal

Fecha y hora de Impresión: 06/nov./2026 06:47 p. m.

Concepto	Estimado / Aprobado	Devengado	Recaudado / Pagado
I. Ingresos Presupuestarios	**$15,526,370.00**	**$22,786,234.76**	**$22,786,234.76**
1. Ingresos del Gobierno de la Entidad Federativa	$0.00	$0.00	$0.00
2. Ingresos del Sector Paraestatal	$15,526,370.00	$22,786,234.76	$22,786,234.76
II. Egresos Presupuestarios	**$15,526,370.00**	**$17,553,625.12**	**$17,553,625.12**
3. Egresos del Gobierno de la Entidad Federativa	$0.00	$0.00	$0.00
4. Egresos del Sector Paraestatal	$15,526,370.00	$17,553,625.12	$17,553,625.12
III. Balance Presupuestario (Superávit o Déficit) (III = I - II)	**$0.00**	**$5,232,609.64**	**$5,232,609.64**

Concepto	Estimado / Aprobado	Devengado	Recaudado / Pagado
III. Balance Presupuestario (Superávit o Déficit)	**$0.00**	**$5,232,609.64**	**$5,232,609.64**
IV. Intereses, Comisiones y Gastos de la Deuda	**$0.00**	**$0.00**	**$0.00**
V. Balance Primario (Superávit o Déficit) (V= III + IV)	**$0.00**	**$5,232,609.64**	**$5,232,609.64**

Concepto	Estimado / Aprobado	Devengado	Recaudado / Pagado
A. Financiamiento	**$0.00**	**$0.00**	**$0.00**
B. Amortización de la deuda	**$0.00**	**$0.00**	**$0.00**
C. Financiamiento Neto	**$0.00**	**$0.00**	**$0.00**

DRA. ALEJANDRA OCHOA ZARZOSA
DIRECTORA GENERAL

L.A.E. ALBA MELISSA AYALA CURIEL
DELEGADA ADMINISTRATIVA

L.A. OSCAR DIAZ SANCHEZ
JEFE DE DEPARTAMENTO DE RECURSOS FINANCIEROS, HUMANOS Y MATERIALES

FORMATOS:
"LEY DE DISCIPLINA FINANCIERA"

Instituto de Ciencia,
Tecnología e Innovación
GOBIERNO DE MICHOACÁN

Calzada Juárez #1446
Col. Villa Universidad C.P. 58060
Morelia Michoacán

INSTITUTO DE CIENCIA TECNOLOGIA E INNOVACION DEL ESTADO DE MICHOACAN DE OCAMPO (a)
Estado de Situación Financiera Detallado - LDF
Al 31 de diciembre de 2025 y al 31 de Octubre de 2026 (b)
(PESOS)

Concepto (c)	2026 (d)	31 de diciembre de 2025 (e)	Concepto (c)	2026 (d)	31 de diciembre de 2025 (e)
ACTIVO			**PASIVO**		
Activo Circulante			***Pasivo Circulante***		
a. Efectivo y Equivalentes (a=a1+a2+a3+a4+a5+a6+a7)	5,294,000	912,957	a. Cuentas por Pagar a Corto Plazo (a=a1+a2+a3+a4+a5+a6+a7+a8+a9)	1,669,984	1,759,873
a1) Efectivo	0	0	a1) Servicios Personales por Pagar a Corto Plazo	0	0
a2) Bancos/Tesorería	5,294,000	912,957	a2) Proveedores por Pagar a Corto Plazo	1,664,444	1,745,687
a3) Bancos/Dependencias y Otros	0	0	a3) Contratistas por Obras Públicas por Pagar a Corto Plazo	0	0
a4) Inversiones Temporales (Hasta 3 meses)	0	0	a4) Participaciones y Aportaciones por Pagar a Corto Plazo	0	0
a5) Fondos con Afectación Específica	0	0	a5) Transferencias Otorgadas por Pagar a Corto Plazo	0	14,165
a6) Depósitos de Fondos de Terceros en Garantía y/o Administración	0	0	a6) Intereses, Comisiones y Otros Gastos de la Deuda Pública por Pagar a Corto Plazo	0	0
a7) Otros Efectivos y Equivalentes	0	0	a7) Retenciones y Contribuciones por Pagar a Corto Plazo	5,540	20
b. Derechos a Recibir Efectivo o Equivalentes (b=b1+b2+b3+b4+b5+b6+b7)	3,023,882	3,060,781	a8) Devoluciones de la Ley de Ingresos por Pagar a Corto Plazo	0	0
b1) Inversiones Financieras de Corto Plazo	0	0	a9) Otras Cuentas por Pagar a Corto Plazo	0	0
b2) Cuentas por Cobrar a Corto Plazo	0	0	b. Documentos por Pagar a Corto Plazo (b=b1+b2+b3)	0	0
b3) Deudores Diversos por Cobrar a Corto Plazo	3,023,936	3,060,781	b1) Documentos Comerciales por Pagar a Corto Plazo	0	0
b4) Ingresos por Recuperar a Corto Plazo	-54	0	b2) Documentos con Contratistas por Obras Públicas por Pagar a Corto P	0	0
b5) Deudores por Anticipos de la Tesorería a Corto Plazo	0	0	b3) Otros Documentos por Pagar a Corto Plazo	0	0
b6) Préstamos Otorgados a Corto Plazo	0	0	c. Porción a Corto Plazo de la Deuda Pública a Largo Plazo (c=c1+c2)	0	0
b7) Otros Derechos a Recibir Efectivo o Equivalentes a Corto Plazo	0	0	c1) Porción a Corto Plazo de la Deuda Pública	0	0
c. Derechos a Recibir Bienes o Servicios (c=c1+c2+c3+c4+c5)	0	0	c2) Porción a Corto Plazo de Arrendamiento Financiero	0	0
c1) Anticipo a Proveedores por Adquisición de Bienes y Prestación de Servicios a Corto Plazo	0	0	d. Títulos y Valores a Corto Plazo	0	0
c2) Anticipo a Proveedores por Adquisición de Bienes Inmuebles y Muebles a Corto Plazo	0	0	e. Pasivos Diferidos a Corto Plazo (e=e1+e2+e3)	0	0
c3) Anticipo a Proveedores por Adquisición de Bienes Intangibles a Corto Plazo	0	0	e1) Ingresos Cobrados por Adelantado a Corto Plazo	0	0
c4) Anticipo a Contratistas por Obras Públicas a Corto Plazo	0	0	e2) Intereses Cobrados por Adelantado a Corto Plazo	0	0
c5) Otros Derechos a Recibir Bienes o Servicios a Corto Plazo	0	0	e3) Otros Pasivos Diferidos a Corto Plazo	0	0
d. Inventarios (d=d1+d2+d3+d4+d5)	0	0	f. Fondos y Bienes de Terceros en Garantía y/o Administración a Corto Plazo (f=f1+f2+f3+f4+f5+f6)	0	0
d1) Inventario de Mercancías para Venta	0	0	f1) Fondos en Garantía a Corto Plazo	0	0
d2) Inventario de Mercancías Terminadas	0	0	f2) Fondos en Administración a Corto Plazo	0	0
d3) Inventario de Mercancías en Proceso de Elaboración	0	0	f3) Fondos Contingentes a Corto Plazo	0	0
d4) Inventario de Materias Primas, Materiales y Suministros para Producción	0	0	f4) Fondos de Fideicomisos, Mandatos y Contratos Análogos a Corto Plazo	0	0
d5) Bienes en Tránsito	0	0	f5) Otros Fondos de Terceros en Garantía y/o Administración a Corto	0	0
e. Almacenes	0	0	f6) Valores y Bienes en Garantía a Corto Plazo	0	0
f. Estimación por Pérdida o Deterioro de Activos Circulantes (f=f1+f2)	0	0	g. Provisiones a Corto Plazo (g=g1+g2+g3)	0	0
f1) Estimaciones para Cuentas Incobrables por Derechos a Recibir Efectivo o Equivalentes	0	0	g1) Provisión para Demandas y Juicios a Corto Plazo	0	0
f2) Estimación por Deterioro de Inventarios	0	0	g2) Provisión para Contingencias a Corto Plazo	0	0
g. Otros Activos Circulantes (g=g1+g2+g3+g4)	0	0	g3) Otras Provisiones a Corto Plazo	0	0
g1) Valores en Garantía	0	0	h. Otros Pasivos a Corto Plazo (h=h1+h2+h3)	0	0
g2) Bienes en Garantía (excluye depósitos de fondos)	0	0	h1) Ingresos por Clasificar	0	0
g3) Bienes Derivados de Embargos, Decomisos, Aseguramientos y Dación en Pago	0	0	h2) Recaudación por Participar	0	0
g4) Adquisición con Fondos de Terceros	0	0	h3) Otros Pasivos Circulantes	0	0
IA. Total de Activos Circulantes (IA = a + b + c + d + e + f + g)	8,317,882	3,973,738	**IIA. Total de Pasivos Circulantes (IIA = a + b + c + d + e + f + g + h)**	1,669,985	1,759,873
Activo No Circulante			**Pasivo No Circulante**		
a. Inversiones Financieras a Largo Plazo	0	0	a. Cuentas por Pagar a Largo Plazo	0	0
b. Derechos a Recibir Efectivo o Equivalentes a Largo Plazo	0	0	b. Documentos por Pagar a Largo Plazo	0	0
c. Bienes Inmuebles, Infraestructura y Construcciones en Proceso	0	0	c. Deuda Pública a Largo Plazo	0	0
d. Bienes Muebles	4,907,764	4,293,699	d. Pasivos Diferidos a Largo Plazo	0	0
e. Activos Intangibles	425,476	425,476	e. Fondos y Bienes de Terceros en Garantía y/o en Administración a Largo Plazo	0	0
f. Depreciación, Deterioro y Amortización Acumulada de Bienes	0	0	f. Provisiones a Largo Plazo	0	0
g. Activos Diferidos	0	0			
h. Estimación por Pérdida o Deterioro de Activos no Circulantes	0	0	**IIB. Total de Pasivos No Circulantes (IIB = a + b + c + d + e + f)**	0	0
i. Otros Activos no Circulantes	0	0			
			II. Total del Pasivo (II = IIA + IIB)	1,669,985	1,759,873
IB. Total de Activos No Circulantes (IB = a + b + c + d + e + f + g + h + i)	5,333,240	4,719,175			
			HACIENDA PÚBLICA/PATRIMONIO		
I. Total del Activo (I = IA + IB)	13,651,122	8,692,913			
			IIIA. Hacienda Pública/Patrimonio Contribuido (IIIA = a + b + c)	0	0
			a. Aportaciones	0	0
			b. Donaciones de Capital	0	0
			c. Actualización de la Hacienda Pública/Patrimonio	0	0
			IIIB. Hacienda Pública/Patrimonio Generado (IIIB = a + b + c + d + e)	11,921,664	6,933,041
			a. Resultado del Ejercicio (Ahorro/ Desahorro)	5,846,675	1,042,473
			b. Resultados de Ejercicios Anteriores	2,059,352	1,016,879
			c. Revalúos	0	0
			d. Reservas	0	0
			e. Rectificaciones de Resultados de Ejercicios Anteriores	4,015,637	4,873,688
			IIIC. Exceso o Insuficiencia en la Actualización de la Hacienda Pública/Patrimonio (IIIC=a+b)	0	0
			a. Resultado por Posición Monetaria	0	0
			b. Resultado por Tenencia de Activos no Monetarios	0	0
			III. Total Hacienda Pública/Patrimonio (III = IIIA + IIIB + IIIC)	11,921,664	6,933,041
			IV. Total del Pasivo y Hacienda Pública/Patrimonio (IV = II + III)	13,591,649	8,692,913

DRA. ALEJANDRA OCHOA ZARZOSA
DIRECTORA GENERAL

L.A.E. ALBA MELISSA AYALA CURIEL
DELEGADA ADMINISTRATIVA

L.A. OSCAR DÍAZ SÁNCHEZ
JEFE DE DEPARTAMENTO DE RECURSOS FINANCIEROS, HUMANOS Y MATERIALES

INSTITUTO DE CIENCIA TECNOLOGÍA E INNOVACIÓN DEL ESTADO DE MICHOACÁN DE OCAMPO (a)							
Informe Analítico de la Deuda Pública y Otros Pasivos - LDF							
Del 1 de Enero al 31 de Octubre de 2026 (b)							
(PESOS)							
Denominación de la Deuda Pública y Otros Pasivos (c)	**Saldo al 31 de diciembre de 2025 (d)** (d)	**Disposiciones del Periodo** (e)	**Amortizaciones del Periodo** (f)	**Revaluaciones, Reclasificaciones y Otros Ajustes** (g)	**Saldo Final del Periodo (h)** h=d+e-f+g	**Pago de Intereses del Periodo** (i)	**Pago de Comisiones y demás costos asociados durante el Periodo** (j)
1. Deuda Pública (1=A+B)	0	0	0	0	0	0	0
A. Corto Plazo (A=a1+a2+a3)	0	0	0	0	0	0	0
a1) Instituciones de Crédito	0	0	0		0	0	0
a2) Títulos y Valores	0	0	0		0	0	0
a3) Arrendamientos Financieros	0	0	0		0	0	0
B. Largo Plazo (B=b1+b2+b3)	0	0	0	0	0	0	0
b1) Instituciones de Crédito	0	0	0		0	0	0
b2) Títulos y Valores	0	0	0		0	0	0
b3) Arrendamientos Financieros	0	0	0		0	0	0
2. Otros Pasivos	1,759,873				1,669,985		
3. Total de la Deuda Pública y Otros Pasivos	1,759,873	0	0	0	1,669,985	0	0
4. Deuda Contingente 1 (informativo)	0	0	0	0	0	0	0
A. Deuda Contingente 1					0		
B. Deuda Contingente 2					0		
C. Deuda Contingente XX					0		
5. Valor de Instrumentos Bono Cupón Cero 2 (Informativo)	0	0	0	0	0	0	0
A. Instrumento Bono Cupón Cero 1					0		
B. Instrumento Bono Cupón Cero 2					0		
C. Instrumento Bono Cupón Cero XX					0		

1. Se refiere a cualquier Financiamiento sin fuente o garantía de pago definida, que sea asumida de manera solidaria o subsidiaria por las Entidades Federativas con sus Municipios, organismos descentralizados y empresas de participación estatal mayoritaria y fideicomisos, locales o municipales, y por los Municipios con sus respectivos organismos descentralizados y empresas de participación municipal mayoritaria.

2. Se refiere al valor del Bono Cupón Cero que respalda el pago de los créditos asociados al mismo (Activo).

Obligaciones a Corto Plazo (k)	**Monto Contratado (l)**	**Plazo Pactado (m)**	**Tasa de Interés** (n)	**Comisiones y Costos Relacionados (o)**	**Tasa Efectiva** (p)
6. Obligaciones a Corto Plazo (Informativo)	0	0	0	0	0
A. Crédito 1					
B. Crédito 2					
C. Crédito XX					

DRA. ALEJANDRA OCHOA ZARZOSA
DIRECTORA GENERAL

L.A.E. ALBA MELISSA AYALA CURIEL
DELEGADA ADMINISTRATIVA

L.A. OSCAR DÍAZ SÁNCHEZ
JEFE DE DEPARTAMENTO DE RECURSOS FINANCIEROS, HUMANOS Y MATERIALES

INSTITUTO DE CIENCIA TECNOLOGIA E INNOVACION DEL ESTADO DE MICHOACAN DE OCAMPO (a)
Balance Presupuestario - LDF
Del 1 de Enero al 31 de Octubre de 2026 (b)
(PESOS)

Concepto (c)	Estimado/ Aprobado (d)	Devengado	Recaudado/ Pagado
A. Ingresos Totales (A = A1+A2+A3)	**15,526,370**	**22,786,235**	**22,786,235**
A1. Ingresos de Libre Disposición	15,526,370	21,856,235	21,856,235
A2. Transferencias Federales Etiquetadas	0	930,000	930,000
A3. Financiamiento Neto	0	0	0
B. Egresos Presupuestarios[1] (B = B1+B2)	**15,526,370**	**17,553,625**	**17,553,625**
B1. Gasto No Etiquetado (sin incluir Amortización de la Deuda Pública)	15,526,370	17,153,417	17,153,417
B2. Gasto Etiquetado (sin incluir Amortización de la Deuda Pública)	0	400,208	400,208
C. Remanentes del Ejercicio Anterior (C = C1 + C2)	**0**	**0**	**0**
C1. Remanentes de Ingresos de Libre Disposición aplicados en el periodo			
C2. Remanentes de Transferencias Federales Etiquetadas aplicados en el periodo			
I. Balance Presupuestario (I = A – B + C)	**0**	**5,232,610**	**5,232,610**
II. Balance Presupuestario sin Financiamiento Neto (II = I - A3)	**0**	**5,232,610**	**5,232,610**
III. Balance Presupuestario sin Financiamiento Neto y sin Remanentes del Ejercicio Anterior (III= II - C)	**0**	**5,232,610**	**5,232,610**

Concepto	Aprobado	Devengado	Pagado
E. Intereses, Comisiones y Gastos de la Deuda (E = E1+E2)	**0**	**0**	**0**
E1. Intereses, Comisiones y Gastos de la Deuda con Gasto No Etiquetado			
E2. Intereses, Comisiones y Gastos de la Deuda con Gasto Etiquetado			
IV. Balance Primario (IV = III + E)	**0**	**5,232,610**	**5,232,610**

Concepto	Estimado/ Aprobado	Devengado	Recaudado/ Pagado
F. Financiamiento (F = F1 + F2)	**0**	**0**	**0**
F1. Financiamiento con Fuente de Pago de Ingresos de Libre Disposición			
F2. Financiamiento con Fuente de Pago de Transferencias Federales Etiquetadas			
G. Amortización de la Deuda (G = G1 + G2)	**0**	**0**	**0**
G1. Amortización de la Deuda Pública con Gasto No Etiquetado			
G2. Amortización de la Deuda Pública con Gasto Etiquetado			
A3. Financiamiento Neto (A3 = F – G)	**0**	**0**	**0**

Concepto	Estimado/ Aprobado	Devengado	Recaudado/ Pagado
A1. Ingresos de Libre Disposición	15,526,370	21,856,235	21,856,235
A3.1 Financiamiento Neto con Fuente de Pago de Ingresos de Libre Disposición (A3.1 = F1 – G1)	0	0	0
F1. Financiamiento con Fuente de Pago de Ingresos de Libre Disposición	0	0	0
G1. Amortización de la Deuda Pública con Gasto No Etiquetado	0	0	0
B1. Gasto No Etiquetado (sin incluir Amortización de la Deuda Pública)	15,526,370	17,153,417	17,153,417
C1. Remanentes de Ingresos de Libre Disposición aplicados en el periodo		0	0
V. Balance Presupuestario de Recursos Disponibles (V = A1 + A3.1 – B 1 + C1)	**0**	**4,702,818**	**4,702,818**
VI. Balance Presupuestario de Recursos Disponibles sin Financiamiento Neto (VI = V – A3.1)	**0**	**4,702,818**	**4,702,818**

INSTITUTO DE CIENCIA TECNOLOGIA E INNOVACION DEL ESTADO DE MICHOACAN DE OCAMPO (a)
Estado Analítico de Ingresos Detallado - LDF
Del 1 de Enero al 31 de Octubre de 2026 (b)
(PESOS)

Concepto (c)	Ingreso					Diferencia (e)
	Estimado (d)	Ampliaciones/ (Reducciones)	Modificado	Devengado	Recaudado	
E. Otras Transferencias Federales Etiquetadas			0			0
II. Total de Transferencias Federales Etiquetadas (II = A + B + C + D + E)	0	500,000	500,000	930,000	930,000	930,000
III. Ingresos Derivados de Financiamientos (III = A)	0	0	0	0	0	0
A. Ingresos Derivados de Financiamientos			0			0
IV. Total de Ingresos (IV = I + II + III)	15,526,370	15,150,177	30,676,547	22,786,235	22,786,235	7,259,865
Datos Informativos						
1. Ingresos Derivados de Financiamientos con Fuente de Pago de Ingresos de Libre Disposición			0			0
2. Ingresos Derivados de Financiamientos con Fuente de Pago de Transferencias Federales Etiquetadas			0			0
3. Ingresos Derivados de Financiamientos (3 = 1 + 2)	0	0	0	0	0	0

DRA. ALEJANDRA OCHOA ZARZOSA
DIRECTORA GENERAL

L.A.E. ALBA MELISSA AYALA CURIEL
DELEGADA ADMINISTRATIVA

L.A. OSCAR DÍAZ SÁNCHEZ
JEFE DE DEPARTAMENTO DE RECURSOS FINANCIEROS, HUMANOS Y MATERIALES

INSTITUTO DE CIENCIA TECNOLOGIA E INNOVACION DEL ESTADO DE MICHOACAN DE OCAMPO (a)
Estado Analítico de Ingresos Detallado - LDF
Del 1 de Enero al 31 de Octubre de 2026 (b)
(PESOS)

Concepto (c)	Ingreso					Diferencia (e)
	Estimado (d)	Ampliaciones/ (Reducciones)	Modificado	Devengado	Recaudado	
Ingresos de Libre Disposición						
A. Impuestos			0			0
B. Cuotas y Aportaciones de Seguridad Social			0			0
C. Contribuciones de Mejoras			0			0
D. Derechos			0			0
E. Productos	0	241	241	190	190	190
F. Aprovechamientos			0			0
G. Ingresos por Ventas de Bienes y Prestación Servicio	0	165,371	165,371	165,371	165,371	165,371
H. Participaciones	0	0	0	0	0	0
(H=h1+h2+h3+h4+h5+h6+h7+h8+h9+h10+h11)						
h1) Fondo General de Participaciones			0			0
h2) Fondo de Fomento Municipal			0			0
h3) Fondo de Fiscalización y Recaudación			0			0
h4) Fondo de Compensación			0			0
h5) Fondo de Extracción de Hidrocarburos			0			0
h6) Impuesto Especial Sobre Producción y Servicios			0			0
h7) 0.136% de la Recaudación Federal Participable			0			0
h8) 3.17% Sobre Extracción de Petróleo			0			0
h9) Gasolinas y Diésel			0			0
h10) Fondo del Impuesto Sobre la Renta			0			0
h11) *Fondo de Estabilización de los Ingresos de* las Entidades Federativas			0			0
I. Incentivos Derivados de la Colaboración Fiscal	0	0	0	0	0	0
(I=i1+i2+i3+i4+i5)						
i1) Tenencia o Uso de Vehículos			0			0
i2) Fondo de Compensación ISAN			0			0
i3) Impuesto Sobre Automóviles Nuevos			0			0
i4) Fondo de Compensación de Repecos-Intermedios			0			0
i5) Otros Incentivos Económicos			0			0
J. Transferencias y Asignaciones	15,526,370	-306,435	15,219,935	8,500,175	8,500,175	-7,026,195
K. Convenios	0	14,791,000	14,791,000	13,190,500	13,190,500	13,190,500
k1) Otros Convenios y Subsidios	0	14,791,000	14,791,000	13,190,500	13,190,500	13,190,500
L. Otros Ingresos de Libre Disposición (L=l1+l2)	0	0	0	0	0	0
l1) Participaciones en Ingresos Locales			0			0
l2) Otros Ingresos de Libre Disposición			0			0
I. Total de Ingresos de Libre Disposición (I=A+B+C+D+E+F+G+H+I+J+K+L)	**15,526,370**	**14,650,177**	**30,176,547**	**21,856,235**	**21,856,235**	**6,329,865**
Ingresos Excedentes de Ingresos de Libre Disposición						**6,329,865**
Transferencias Federales Etiquetadas						
A. Aportaciones (A=a1+a2+a3+a4+a5+a6+a7+a8)	0	0	0	0	0	0
a1) Fondo de Aportaciones para la Nómina Educativa y Gasto Operativo			0			0
a2) Fondo de Aportaciones para los Servicios de Salud			0			0
a3) Fondo de Aportaciones para la Infraestructura Social			0			0
a4) Fondo de Aportaciones para el Fortalecimiento de los Municipios y de las Demarcaciones Territoriales del Distrito Federal			0			0
a5) Fondo de Aportaciones Múltiples			0			0
a6) Fondo de Aportaciones para la Educación Tecnológica y de Adultos			0			0
a7) Fondo de Aportaciones para la Seguridad Pública de los Estados y del Distrito Federal			0			0
a8) Fondo de Aportaciones para el Fortalecimiento de las Entidades Federativas			0			0
B. Convenios (B=b1+b2+b3+b4)	0	500,000	500,000	930,000	930,000	930,000
b1) Convenios de Protección Social en Salud			0			0
b2) Convenios de Descentralización			0			0
b3) Convenios de Reasignación	0	500,000	500,000	930,000	930,000	930,000
b4) Otros Convenios y Subsidios			0			0
C. Fondos Distintos de Aportaciones (C=c1+c2)	0	0	0	0	0	0
c1) Fondo para Entidades Federativas y Municipios Productores de Hidrocarburos			0			0
c2) Fondo Minero			0			0
D. Transferencias, Asignaciones, Subsidios y Subvenciones, y Pensiones y Jubilaciones			0			0

INSTITUTO DE CIENCIA TECNOLOGIA E INNOVACION DEL ESTADO DE MICHOACAN DE OCAMPO (a)
Estado Analítico del Ejercicio del Presupuesto de Egresos Detallado - LDF
Clasificación por Objeto del Gasto (Capítulo y Concepto)
Del 1 de Enero al 31 de Octubre de 2026 (b)
(PESOS)

Concepto (c)	Egresos					Subejercicio (e)
	Aprobado (d)	Ampliaciones/ (Reducciones)	Modificado	Devengado	Pagado	

INSTITUTO DE CIENCIA TECNOLOGIA E INNOVACION DEL ESTADO DE MICHOACAN DE OCAMPO (a)
Estado Analítico del Ejercicio del Presupuesto de Egresos Detallado - LDF
Clasificación por Objeto del Gasto (Capítulo y Concepto)
Del 1 de Enero al 31 de Octubre de 2026 (b)
(PESOS)

Concepto (c)	Egresos					Subejercicio (e)
	Aprobado (d)	Ampliaciones/ (Reducciones)	Modificado	Devengado	Pagado	
II. Gasto Etiquetado (II=A+B+C+D+E+F+G+H+I)	**0**	**500,003**	**500,003**	**400,208**	**400,208**	**99,795**
A. Servicios Personales (A=a1+a2+a3+a4+a5+a6+a7)	0	0	0	0	0	0
a1) Remuneraciones al Personal de Carácter Permanente			0			0
a2) Remuneraciones al Personal de Carácter Transitorio			0			0
a3) Remuneraciones Adicionales y Especiales			0			0
a4) Seguridad Social			0			0
a5) Otras Prestaciones Sociales y Económicas			0			0
a6) Previsiones			0			0
a7) Pago de Estímulos a Servidores Públicos			0			0
B. Materiales y Suministros (B=b1+b2+b3+b4+b5+b6+b7+b8+b9)	0	0	0	0	0	0
b1) Materiales de Administración, Emisión de Documentos y Artículos Oficiales			0			0
b2) Alimentos y Utensilios			0			0
b3) Materias Primas y Materiales de Producción y Comercialización			0			0
b4) Materiales y Artículos de Construcción y de Reparación			0			0
b5) Productos Químicos, Farmacéuticos y de Laboratorio			0			0
b6) Combustibles, Lubricantes y Aditivos			0			0
b7) Vestuario, Blancos, Prendas de Protección y Artículos Deportivos			0			0
b8) Materiales y Suministros Para Seguridad			0			0
b9) Herramientas, Refacciones y Accesorios Menores			0			0
C. Servicios Generales (C=c1+c2+c3+c4+c5+c6+c7+c8+c9)	0	352,003	352,003	292,208	292,208	59,795
c1) Servicios Básicos			0			0
c2) Servicios de Arrendamiento			0			0
c3) Servicios Profesionales, Científicos, Técnicos y Otros Servicios	0	234,000	234,000	234,000	234,000	0
c4) Servicios Financieros, Bancarios y Comerciales	0	3	3	0	0	3
c5) Servicios de Instalación, Reparación, Mantenimiento y Conservación			0			0
c6) Servicios de Comunicación Social y Publicidad	0	30,000	30,000	0	0	30,000
c7) Servicios de Traslado y Viáticos	0	47,792	47,792	18,000	18,000	29,792
c8) Servicios Oficiales	0	40,208	40,208	40,208	40,208	0
c9) Otros Servicios Generales			0			0
D. Transferencias, Asignaciones, Subsidios y Otras Ayudas (D=d1+d2+d3+d4+d5+d6+d7+d8+d9)	0	76,000	76,000	36,000	36,000	40,000
d1) Transferencias Internas y Asignaciones al Sector Público			0			0
d2) Transferencias al Resto del Sector Público			0			0
d3) Subsidios y Subvenciones			0			0
d4) Ayudas Sociales	0	76,000	76,000	36,000	36,000	40,000
d5) Pensiones y Jubilaciones			0			0
d6) Transferencias a Fideicomisos, Mandatos y Otros Análogos			0			0
d7) Transferencias a la Seguridad Social			0			0
d8) Donativos			0			0
d9) Transferencias al Exterior			0			0
E. Bienes Muebles, Inmuebles e Intangibles (E=e1+e2+e3+e4+e5+e6+e7+e8+e9)	0	72,000	72,000	72,000	72,000	0
e1) Mobiliario y Equipo de Administración	0	72,000	72,000	72,000	72,000	0
e2) Mobiliario y Equipo Educacional y Recreativo			0			0
e3) Equipo e Instrumental Médico y de Laboratorio			0			0
e4) Vehículos y Equipo de Transporte			0			0
e5) Equipo de Defensa y Seguridad			0			0
e6) Maquinaria, Otros Equipos y Herramientas			0			0
e7) Activos Biológicos			0			0
e8) Bienes Inmuebles			0			0
e9) Activos Intangibles			0			0
F. Inversión Pública (F=f1+f2+f3)	0	0	0	0	0	0
f1) Obra Pública en Bienes de Dominio Público			0			0
f2) Obra Pública en Bienes Propios			0			0
f3) Proyectos Productivos y Acciones de Fomento			0			0
G. Inversiones Financieras y Otras Provisiones (G=g1+g2+g3+g4+g5+g6+g7)	0	0	0	0	0	0
g1) Inversiones Para el Fomento de Actividades Productivas			0			0
g2) Acciones y Participaciones de Capital			0			0
g3) Compra de Títulos y Valores			0			0
g4) Concesión de Préstamos			0			0
g5) Inversiones en Fideicomisos, Mandatos y Otros Análogos			0			0
Fideicomiso de Desastres Naturales (Informativo)			0			0
g6) Otras Inversiones Financieras			0			0
g7) Provisiones para Contingencias y Otras Erogaciones Especiales			0			0
H. Participaciones y Aportaciones (H=h1+h2+h3)	0	0	0	0	0	0
h1) Participaciones			0			0
h2) Aportaciones			0			0
h3) Convenios			0			0
I. Deuda Pública (I=i1+i2+i3+i4+i5+i6+i7)	0	0	0	0	0	0
i1) Amortización de la Deuda Pública			0			0
i2) Intereses de la Deuda Pública			0			0
i3) Comisiones de la Deuda Pública			0			0
i4) Gastos de la Deuda Pública			0			0
i5) Costo por Coberturas			0			0
i6) Apoyos Financieros			0			0
i7) Adeudos de Ejercicios Fiscales Anteriores (ADEFAS)			0			0
III. Total de Egresos (III = I + II)	**15,526,370**	**15,150,178**	**30,676,548**	**17,553,625**	**17,553,625**	**13,122,923**

DRA. ALEJANDRA OCHOA ZARZOSA
DIRECTORA GENERAL

L.A.E. ALBA MELISSA AYALA CURIEL
DELEGADA ADMINISTRATIVA

L.A. OSCAR DÍAZ SÁNCHEZ
JEFE DE DEPARTAMENTO DE RECURSOS FINANCIEROS, HUMANOS Y MATERIALES

INSTITUTO DE CIENCIA TECNOLOGIA E INNOVACION DEL ESTADO DE MICHOACAN DE OCAMPO (a)
Estado Analítico del Ejercicio del Presupuesto de Egresos Detallado - LDF
Clasificación por Objeto del Gasto (Capitulo y Concepto)
Del 1 de Enero al 31 de Octubre de 2026 (b)
(PESOS)

Concepto (c)	Egresos					Subejercicio (e)
	Aprobado (d)	Ampliaciones/ (Reducciones)	Modificado	Devengado	Pagado	
I. Gasto No Etiquetado (I=A+B+C+D+E+F+G+H+I)	**15,526,370**	**14,650,174**	**30,176,544**	**17,153,417**	**17,153,417**	**13,023,127**
A. Servicios Personales (A=a1+a2+a3+a4+a5+a6+a7)	9,784,591	0	9,784,591	5,196,723	5,196,723	4,587,868
a1) Remuneraciones al Personal de Carácter Permanente	6,636,777	-974,548	5,662,229	2,856,142	2,856,142	2,806,087
a2) Remuneraciones al Personal de Carácter Transitorio	3,147,814	0	3,147,814	1,366,032	1,366,032	1,781,782
a3) Remuneraciones Adicionales y Especiales			0			0
a4) Seguridad Social	0	974,548	974,548	974,548	974,548	0
a5) Otras Prestaciones Sociales y Económicas			0			0
a6) Previsiones			0			0
a7) Pago de Estímulos a Servidores Públicos			0			0
B. Materiales y Suministros (B=b1+b2+b3+b4+b5+b6+b7+b8+b9)	530,230	-22,976	507,254	452,119	452,119	55,135
b1) Materiales de Administración, Emisión de Documentos y Artículos Oficiales	156,000	15,936	171,936	153,116	153,116	18,819
b2) Alimentos y Utensilios	85,480	-2,000	83,480	67,096	67,096	16,384
b3) Materias Primas y Materiales de Producción y Comercialización			0			0
b4) Materiales y Artículos de Construcción y de Reparación	23,500	-7,475	16,025	13,189	13,189	2,836
b5) Productos Químicos, Farmacéuticos y de Laboratorio	2,250	-500	1,750	0	0	1,750
b6) Combustibles, Lubricantes y Aditivos	144,000	23,518	167,518	163,600	163,600	3,917
b7) Vestuario, Blancos, Prendas de Protección y Artículos Deportivos	90,000	-55,421	34,579	34,578	34,578	1
b8) Materiales y Suministros Para Seguridad			0			0
b9) Herramientas, Refacciones y Accesorios Menores	29,000	2,966	31,966	20,540	20,540	11,426
C. Servicios Generales (C=c1+c2+c3+c4+c5+c6+c7+c8+c9)	3,629,380	4,185,263	7,814,643	5,168,025	5,168,025	2,646,618
c1) Servicios Básicos	123,200	0	123,200	65,317	65,317	57,884
c2) Servicios de Arrendamiento	28,000	85,600	113,600	112,347	112,347	1,253
c3) Servicios Profesionales, Científicos, Técnicos y Otros Servicios	822,260	297,000	1,119,260	759,086	759,086	360,174
c4) Servicios Financieros, Bancarios y Comerciales	35,000	-6,579	28,421	28,251	28,251	170
c5) Servicios de Instalación, Reparación, Mantenimiento y Conservación	273,725	13,880	287,605	252,764	252,764	34,841
c6) Servicios de Comunicación Social y Publicidad			0			0
c7) Servicios de Traslado y Viáticos	172,000	42,420	214,420	172,709	172,709	41,711
c8) Servicios Oficiales	1,926,215	3,751,856	5,678,071	3,608,091	3,608,091	2,069,980
c9) Otros Servicios Generales	248,980	1,085	250,065	169,460	169,460	80,605
D. Transferencias, Asignaciones, Subsidios y Otras Ayudas (D=d1+d2+d3+d4+d5+d6+d7+d8+d9)	1,465,600	10,055,888	11,521,488	5,794,486	5,794,486	5,727,002
d1) Transferencias Internas y Asignaciones al Sector Público			0			0
d2) Transferencias al Resto del Sector Público			0			0
d3) Subsidios y Subvenciones			0			0
d4) Ayudas Sociales	1,465,600	10,055,888	11,521,488	5,794,486	5,794,486	5,727,002
d5) Pensiones y Jubilaciones			0			0
d6) Transferencias a Fideicomisos, Mandatos y Otros Análogos			0			0
d7) Transferencias a la Seguridad Social			0			0
d8) Donativos			0			0
d9) *Transferencias al Exterior*			*0*			0
E. Bienes Muebles, Inmuebles e Intangibles (E=e1+e2+e3+e4+e5+e6+e7+e8+e9)	116,569	432,000	548,569	542,065	542,065	6,504
e1) Mobiliario y Equipo de Administración	116,569	241,761	358,330	351,826	351,826	6,504
e2) Mobiliario y Equipo Educacional y Recreativo	0	118,784	118,784	118,784	118,784	0
e3) Equipo e Instrumental Médico y de Laboratorio	0	44,195	44,195	44,195	44,195	0
e4) Vehículos y Equipo de Transporte			0			0
e5) Equipo de Defensa y Seguridad			0			0
e6) Maquinaria, Otros Equipos y Herramientas	0	27,260	27,260	27,260	27,260	0
e7) Activos Biológicos			0			0
e8) Bienes Inmuebles			0			0
e9) Activos Intangibles			0			0
F. Inversión Pública (F=f1+f2+f3)	0	0	0	0	0	0
f1) Obra Pública en Bienes de Dominio Público			0			0
f2) Obra Pública en Bienes Propios			0			0
f3) Proyectos Productivos y Acciones de Fomento			0			0
G. Inversiones Financieras y Otras Provisiones (G=g1+g2+g3+g4+g5+g6+g7)	0	0	0	0	0	0
g1) Inversiones Para el Fomento de Actividades Productivas			0			0
g2) Acciones y Participaciones de Capital			0			0
g3) Compra de Títulos y Valores			0			0
g4) Concesión de Préstamos			0			0
g5) Inversiones en Fideicomisos, Mandatos y Otros Análogos			0			0
Fideicomiso de Desastres Naturales (Informativo)			0			0
g6) Otras Inversiones Financieras			0			0
g7) Provisiones para Contingencias y Otras Erogaciones Especiales			0			0
H. Participaciones y Aportaciones (H=h1+h2+h3)	0	0	0	0	0	0
h1) Participaciones			0			0
h2) Aportaciones			0			0
h3) Convenios			0			0
I. Deuda Pública (I=i1+i2+i3+i4+i5+i6+i7)	0	0	0	0	0	0
i1) Amortización de la Deuda Pública			0			0
i2) Intereses de la Deuda Pública			0			0
i3) Comisiones de la Deuda Pública			0			0
i4) Gastos de la Deuda Pública			0			0
i5) Costo por Coberturas			0			0
i6) Apoyos Financieros			0			0
i7) Adeudos de Ejercicios Fiscales Anteriores (ADEFAS)			0			0

INSTITUTO DE CIENCIA TECNOLOGÍA E INNOVACIÓN DEL ESTADO DE MICHOACÁN DE OCAMPO (a)
Estado Analítico del Ejercicio del Presupuesto de Egresos Detallado - LDF
Clasificación Administrativa
Del 1 de Enero al 31 de Octubre de 2026 (b)
(PESOS)

Concepto (c)	Egresos					Subejercicio (e)
	Aprobado (d)	Ampliaciones/ (Reducciones)	Modificado	Devengado	Pagado	
I. Gasto No Etiquetado (I=A+B+C+D+E+F+G+H)	**15,526,370**	**14,650,174**	**30,176,544**	**17,153,417**	**17,153,417**	**13,023,127**
DIRECCION GENERAL	10,146,370	5,596,081	15,742,451	8,451,301	8,451,301	7,291,150
SUBDIRECCION DE VINCULACION	198,100	1,392,500	1,590,600	938,680	938,680	651,920
SUBDIRECCION DE DESARROLLO TECNOLOGICO	660,000	4,229,000	4,889,000	3,290,143	3,290,143	1,598,857
SUBDIRECCION DE INNOVACION	487,500	3,669,750	4,157,250	2,149,869	2,149,869	2,007,381
DELEGACION ADMINISTRATIVA	4,034,400	-237,156	3,797,244	2,323,424	2,323,424	1,473,819
						0
						0
						0
II. Gasto Etiquetado (II=A+B+C+D+E+F+G+H)	**0**	**500,003**	**500,003**	**400,208**	**400,208**	**99,795**
DIRECCION GENERAL	0	500,003	500,003	400,208	400,208	99,795
SUBDIRECCION DE VINCULACION	0	0	0	0	0	0
SUBDIRECCION DE DESARROLLO TECNOLOGICO	0	0	0	0	0	0
SUBDIRECCION DE INNOVACION	0	0	0	0	0	0
DELEGACION ADMINISTRATIVA	0	0	0	0	0	0
						0
						0
						0
						0
III. Total de Egresos (III = I + II)	**15,526,370**	**15,150,178**	**30,676,548**	**17,553,625**	**17,553,625**	**13,122,923**

DRA. ALEJANDRA OCHOA ZARZOSA
DIRECTORA GENERAL

L.A.E. ALBA MELISSA AYALA CURIEL
DELEGADA ADMINISTRATIVA

L.A. OSCAR DÍAZ SÁNCHEZ
JEFE DE DEPARTAMENTO DE RECURSOS FINANCIEROS, HUMANOS Y MATERIALES

INSTITUTO DE CIENCIA TECNOLOGIA E INNOVACION DEL ESTADO DE MICHOACAN DE OCAMPO (a)
Estado Analítico del Ejercicio del Presupuesto de Egresos Detallado - LDF
Clasificación Funcional (Finalidad y Función)
Del 1 de Enero al 31 de Octubre de 2026 (b)
(PESOS)

Concepto (c)	Egresos					Subejercicio (e)
	Aprobado (d)	Ampliaciones/ (Reducciones)	Modificado	Devengado	Pagado	
D. Otras No Clasificadas en Funciones Anteriores (D=d1+d2+d3+d4)	0	0	0	0	0	0
d1) Transacciones de la Deuda Publica / Costo Financiero de la Deuda			0			0
d2) Transferencias, Participaciones y Aportaciones Entre Diferentes Niveles y Ordenes de Gobierno			0			0
d3) Saneamiento del Sistema Financiero			0			0
d4) Adeudos de Ejercicios Fiscales Anteriores			0			0
III. Total de Egresos (III = I + II)	15,526,370	15,150,178	30,676,548	17,553,625	17,553,625	13,122,923

DRA. ALEJANDRA OCHOA ZARZOSA
DIRECTORA GENERAL

L.A.E. ALBA MELISSA AYALA CURIEL
DELEGADA ADMINISTRATIVA

L.A. OSCAR DÍAZ SÁNCHEZ
JEFE DE DEPARTAMENTO DE RECURSOS FINANCIEROS, HUMANOS Y MATERIALES

INSTITUTO DE CIENCIA TECNOLOGIA E INNOVACION DEL ESTADO DE MICHOACAN DE OCAMPO (a)
Estado Analitico del Ejercicio del Presupuesto de Egresos Detallado - LDF
Clasificación Funcional (Finalidad y Función)
Del 1 de Enero al 31 de Octubre de 2026 (b)
(PESOS)

Concepto (c)	Egresos					Subejercicio (e)
	Aprobado (d)	Ampliaciones/ (Reducciones)	Modificado	Devengado	Pagado	
I. Gasto No Etiquetado (I=A+B+C+D)	15,526,370	14,650,174	30,176,544	17,153,417	17,153,417	13,023,127
A. Gobierno (A=a1+a2+a3+a4+a5+a6+a7+a8)	0	0	0	0	0	0
a1) Legislación			0			0
a2) Justicia			0			0
a3) Coordinación de la Política de Gobierno			0			0
a4) Relaciones Exteriores			0			0
a5) Asuntos Financieros y Hacendarios			0			0
a6) Seguridad Nacional			0			0
a7) Asuntos de Orden Público y de Seguridad Interior			0			0
a8) Otros Servicios Generales			0			0
B. Desarrollo Social (B=b1+b2+b3+b4+b5+b6+b7)	15,526,370	14,484,804	30,011,174	17,151,184	17,151,184	12,859,989
b1) Protección Ambiental			0			0
b2) Vivienda y Servicios a la Comunidad			0			0
b3) Salud			0			0
b4) Recreación, Cultura y Otras Manifestaciones Sociales			0			0
b5) Educación	15,526,370	14,484,804	30,011,174	17,151,184	17,151,184	12,859,989
b6) Protección Social			0			0
b7) Otros Asuntos Sociales			0			0
C. Desarrollo Económico (C=c1+c2+c3+c4+c5+c6+c7+c8+c9)	0	165,371	165,371	2,233	2,233	163,138
c1) Asuntos Económicos, Comerciales y Laborales en General			0			0
c2) Agropecuaria, Silvicultura, Pesca y Caza			0			0
c3) Combustibles y Energía			0			0
c4) Minería, Manufacturas y Construcción			0			0
c5) Transporte			0			0
c6) Comunicaciones			0			0
c7) Turismo			0			0
c8) Ciencia, Tecnología e Innovación	0	165,371	165,371	2,233	2,233	163,138
c9) Otras Industrias y Otros Asuntos Económicos			0			0
D. Otras No Clasificadas en Funciones Anteriores (D=d1+d2+d3+d4)	0	0	0	0	0	0
d1) Transacciones de la Deuda Publica / Costo Financiero de la Deuda			0			0
d2) Transferencias, Participaciones y Aportaciones Entre Diferentes Niveles y Ordenes de Gobierno			0			0
d3) Saneamiento del Sistema Financiero			0			0
d4) Adeudos de Ejercicios Fiscales Anteriores			0			0
II. Gasto Etiquetado (II=A+B+C+D)	0	500,003	500,003	400,208	400,208	99,795
A. Gobierno (A=a1+a2+a3+a4+a5+a6+a7+a8)	0	0	0	0	0	0
a1) Legislación			0			0
a2) Justicia			0			0
a3) Coordinación de la Política de Gobierno			0			0
a4) Relaciones Exteriores			0			0
a5) Asuntos Financieros y Hacendarios			0			0
a6) Seguridad Nacional			0			0
a7) Asuntos de Orden Público y de Seguridad Interior			0			0
a8) Otros Servicios Generales			0			0
B. Desarrollo Social (B=b1+b2+b3+b4+b5+b6+b7)	0	0	0	0	0	0
b1) Protección Ambiental			0			0
b2) Vivienda y Servicios a la Comunidad			0			0
b3) Salud			0			0
b4) Recreación, Cultura y Otras Manifestaciones Sociales			0			0
b5) Educación			0			0
b6) Protección Social			0			0
b7) Otros Asuntos Sociales			0			0
C. Desarrollo Económico (C=c1+c2+c3+c4+c5+c6+c7+c8+c9)	0	500,003	500,003	400,208	400,208	99,795
c1) Asuntos Económicos, Comerciales y Laborales en General			0			0
c2) Agropecuaria, Silvicultura, Pesca y Caza			0			0
c3) Combustibles y Energía			0			0
c4) Minería, Manufacturas y Construcción			0			0
c5) Transporte			0			0
c6) Comunicaciones			0			0
c7) Turismo			0			0
c8) Ciencia, Tecnología e Innovación	0	500,003	500,003	400,208	400,208	99,795
c9) Otras Industrias y Otros Asuntos Económicos			0			0

INSTITUTO DE CIENCIA TECNOLOGIA E INNOVACION DEL ESTADO DE MICHOACAN DE OCAMPO (a)
Proyecciones de Ingresos - LDF
(PESOS)
(CIFRAS NOMINALES)

Concepto (b)	Año en Cuestión 2026 (de iniciativa de Ley) (c)	2027(d)	2028 (d)	2029 (d)	2030 (d)	2031 (d)
1. Ingresos de Libre Disposición (1=A+B+C+D+E+F+G+H+I+J+K+L)	**0**	**0**	**0**	**0**	**0**	**0**
A. Impuestos	0	0				
B. Cuotas y Aportaciones de Seguridad Social	0	0				
C. Contribuciones de Mejoras	0	0				
D. Derechos	0	0				
E. Productos	0	0				
F. Aprovechamientos	0	0				
G. Ingresos por Venta de Bienes y Prestación de Servicios	0	0				
H. Participaciones	0	0				
I. Incentivos Derivados de la Colaboración Fiscal	0	0				
J. *Transferencias y Asignaciones*	0	0				
K. Convenios	0	0				
L. Otros Ingresos de Libre Disposición	0	0				
2. Transferencias Federales Etiquetadas (2=A+B+C+D+E)	**0**	**0**	**0**	**0**	**0**	**0**
A. Aportaciones	0	0				
B. Convenios	0	0				
C. Fondos Distintos de Aportaciones	0	0				
D. Transferencias, Asignaciones, Subsidios y Subvenciones, y Pensiones y Jubilaciones	0	0				
E. Otras Transferencias Federales Etiquetadas	0	0				
3. Ingresos Derivados de Financiamientos (3=A)	**0**	**0**	**0**	**0**	**0**	**0**
A. Ingresos Derivados de Financiamientos	0	0	0	0	0	0
4. Total de Ingresos Proyectados (4=1+2+3)	**0**	**0**	**0**	**0**	**0**	**0**
Datos Informativos						
1. Ingresos Derivados de Financiamientos con Fuente de Pago de Recursos de Libre Disposición	0	0				
2. Ingresos derivados de Financiamientos con Fuente de Pago de Transferencias Federales Etiquetadas	0	0				
3. Ingresos Derivados de Financiamiento (3 = 1 + 2)	**0**	**0**	**0**	**0**	**0**	**0**

DRA. ALEJANDRA OCHOA ZARZOSA
DIRECTORA GENERAL

L.A.E. ALBA MELISSA AYALA CURIEL
DELEGADA ADMINISTRATIVA

L.A. OSCAR DÍAZ SÁNCHEZ
JEFE DE DEPARTAMENTO DE RECURSOS FINANCIEROS, HUMANOS Y MATERIALES

INSTITUTO DE CIENCIA TECNOLOGIA E INNOVACION DEL ESTADO DE MICHOACAN DE OCAMPO (a)
Proyecciones de Egresos - LDF
(PESOS)
(CIFRAS NOMINALES)

Concepto (b)	Año en Cuestión 2026 (de proyecto de presupuesto) (c)	2027(d)	2028 (d)	2029 (d)	2030 (d)	2031 (d)
1. Gasto No Etiquetado (1=A+B+C+D+E+F+G+H+I)	0	0	0	0	0	0
A. Servicios Personales	0	0				
B. Materiales y Suministros	0	0				
C. Servicios Generales	0	0				
D. Transferencias, Asignaciones, Subsidios y Otras Ayudas	0	0				
E. Bienes Muebles, Inmuebles e Intangibles	0	0				
F. Inversión Pública	0	0				
G. *Inversiones Financieras y Otras Provisiones*	0	0				
H. Participaciones y Aportaciones	0	0				
I. Deuda Pública	0	0				
2. Gasto Etiquetado (2=A+B+C+D+E+F+G+H+I)	0	0	0	0	0	0
A. Servicios Personales	0	0				
B. Materiales y Suministros	0	0				
C. Servicios Generales	0	0				
D. Transferencias, Asignaciones, Subsidios y Otras Ayudas	0	0				
E. Bienes Muebles, Inmuebles e Intangibles	0	0				
F. *Inversión Pública*	0	0				
G. Inversiones Financieras y Otras Provisiones	0	0				
H. Participaciones y Aportaciones	0	0				
I. Deuda Pública	0	0				
3. Total de Egresos Proyectados (3 = 1 + 2)	0	0	0	0	0	0

DRA. ALEJANDRA OCHOA ZARZOSA
DIRECTORA GENERAL

L.A.E. ALBA MELISSA AYALA CURIEL
DELEGADA ADMINISTRATIVA

L.A. OSCAR DÍAZ SÁNCHEZ
JEFE DE DEPARTAMENTO DE RECURSOS FINANCIEROS, HUMANOS Y MATERIALES

INSTITUTO DE CIENCIA TECNOLOGÍA E INNOVACIÓN DEL ESTADO DE MICHOACAN DE OCAMPO (a)
Resultados de Ingresos - LDF
(PESOS)

Concepto (b)	2021 (c)	2022 (c)	2023 (c)	2024 (c)	2025 (c)	2026 (d)
1. Ingresos de Libre Disposición (1=A+B+C+D+E+F+G+H+I+J+K+L)	**0**	**0**	**0**	**0**	**0**	**0**
A. Impuestos	0					
B. Cuotas y Aportaciones de Seguridad Social	0					
C. Contribuciones de Mejoras	0					
D. Derechos	0					
E. Productos	0					
F. Aprovechamientos	0					
G. Ingresos por Venta de Bienes y Prestación de Servicios	0					
H. Participaciones	0					
I. *Incentivos Derivados de la Colaboración Fiscal*	0					
J. Transferencias y Asignaciones	0					
K. Convenios	0					
L. Otros Ingresos de Libre Disposición	0					
2. Transferencias Federales Etiquetadas (2=A+B+C+D+E)	**0**	**0**	**0**	**0**	**0**	**0**
A. Aportaciones	0					
B. Convenios	0					
C. Fondos Distintos de Aportaciones	0					
D. Transferencias, Asignaciones, Subsidios y Subvenciones, y Pensiones y Jubilaciones	0					
E. Otras Transferencias Federales Etiquetadas	0					
3. Ingresos Derivados de Financiamientos (3=A)	**0**	**0**	**0**	**0**	**0**	**0**
A. Ingresos Derivados de Financiamientos	0	0	0	0	0	0
4. Total de Resultados de Ingresos (4=1+2+3)	**0**	**0**	**0**	**0**	**0**	**0**
Datos Informativos						
1. Ingresos Derivados de Financiamientos con Fuente de Pago de Recursos de Libre Disposición	0					
2. Ingresos derivados de Financiamientos con Fuente de Pago de Transferencias Federales Etiquetadas	0					
3. Ingresos Derivados de Financiamiento (3 = 1 + 2)	**0**	**0**	**0**	**0**	**0**	**0**

DRA. ALEJANDRA OCHOA ZARZOSA
DIRECTORA GENERAL

L.A.E. ALBA MELISSA AYALA CURIEL
DELEGADA ADMINISTRATIVA

L.A. OSCAR DÍAZ SÁNCHEZ
JEFE DE DEPARTAMENTO DE RECURSOS FINANCIEROS, HUMANOS Y MATERIALES

INSTITUTO DE CIENCIA TECNOLOGIA E INNOVACION DEL ESTADO DE MICHOACAN DE OCAMPO (a) Resultados de Egresos - LDF (PESOS)						
Concepto (b)	**2021 (c)**	**2022 (c)**	**2023 (c)**	**2024 (c)**	**2025 (c)**	**2026 (d)**
1. Gasto No Etiquetado (1=A+B+C+D+E+F+G+H+I)	**0**	**0**	**0**	**0**	**0**	**0**
A. Servicios Personales	0					
B. Materiales y Suministros	0					
C. Servicios Generales	0					
D. Transferencias, Asignaciones, Subsidios y Otras Ayudas	0					
E. Bienes Muebles, Inmuebles e Intangibles	0					
F. Inversión Pública	0					
G. Inversiones Financieras y Otras Provisiones	0					
H. Participaciones y Aportaciones	0					
I. Deuda Pública	0					
2. Gasto Etiquetado (2=A+B+C+D+E+F+G+H+I)	**0**	**0**	**0**	**0**	**0**	**0**
A. Servicios Personales	0					
B. Materiales y Suministros	0					
C. Servicios Generales	0					
D. Transferencias, Asignaciones, Subsidios y Otras Ayudas	0					
E. Bienes Muebles, Inmuebles e Intangibles	0					
F. Inversión Pública	0					
G. Inversiones Financieras y Otras Provisiones	0					
H. Participaciones y Aportaciones	0					
I. Deuda Pública	0					
3. Total del Resultado de Egresos (3=1+2)	**0**	**0**	**0**	**0**	**0**	**0**

DRA. ALEJANDRA OCHOA ZARZOSA
DIRECTORA GENERAL

L.A.E. ALBA MELISSA AYALA CURIEL
DELEGADA ADMINISTRATIVA

L.A. OSCAR DÍAZ SÁNCHEZ
JEFE DE DEPARTAMENTO DE RECURSOS FINANCIEROS, HUMANOS Y MATERIALES

INSTITUTO DE CIENCIA TECNOLOGIA E INNOVACION DEL ESTADO DE MICHOACAN DE OCAMPO (a) Informe sobre Estudios Actuariales - LDF					
	Pensiones y *jubilaciones*	**Salud**	**Riesgos de *trabajo***	**Invalidez y vida**	**Otras prestaciones sociales**

DRA. ALEJANDRA OCHOA ZARZOSA
DIRECTORA GENERAL

L.A.E. ALBA MELISSA AYALA CURIEL
DELEGADA ADMINISTRATIVA

L.A. OSCAR DÍAZ SÁNCHEZ
JEFE DE DEPARTAMENTO DE RECURSOS FINANCIEROS, HUMANOS Y MATERIALES

INSTITUTO DE CIENCIA TECNOLOGÍA E INNOVACIÓN DEL ESTADO DE MICHOACAN DE OCAMPO (a) Informe sobre Estudios Actuariales - LDF					
	Pensiones y *jubilaciones*	**Salud**	**Riesgos de *trabajo***	**Invalidez y vida**	**Otras prestaciones *sociales***
Tipo de Sistema					
Prestación laboral o Fondo general para trabajadores del estado o municipio					
Beneficio definido, Contribución definida o Mixto					
Población afiliada					
Activos					
Edad máxima					
Edad mínima					
Edad promedio					
Pensionados y Jubilados					
Edad máxima					
Edad mínima					
Edad promedio					
Beneficiarios					
Promedio de años de servicio (trabajadores activos)					
Aportación individual al plan de pensión como % del salario					
Aportación del ente público al plan de pensión como % del salario					
Crecimiento esperado de los pensionados y jubilados (como %)					
Crecimiento esperado de los activos (como %)					
Edad de Jubilación o Pensión					
Esperanza de vida					
Ingresos del Fondo					
Ingresos Anuales al Fondo de Pensiones					
Nómina anual					
Activos					
Pensionados y Jubilados					
Beneficiarios de Pensionados y Jubilados					
Monto mensual por pensión					
Máximo					
Mínimo					
Promedio					
Monto de la reserva					
Valor presente de las obligaciones					
Pensiones y Jubilaciones en curso de pago					
Generación actual					
Generaciones futuras					
Valor presente de las contribuciones asociadas a los sueldos futuros de cotización X%					
Generación actual					
Generaciones futuras					
Valor presente de aportaciones futuras					
Generación actual					
Generaciones futuras					
Otros Ingresos					
Déficit/superávit actuarial					
Generación actual					
Generaciones futuras					
Periodo de suficiencia					
Año de descapitalización					
Tasa de rendimiento					
Estudio actuarial					
Año de elaboración del estudio actuarial					
Empresa que elaboró el estudio actuarial					

INSTITUTO DE CIENCIA TECNOLOGÍA E INNOVACIÓN DEL ESTADO DE MICHOACÁN DE OCAMPO (a)
Guía de Cumplimiento de la Ley de Disciplina Financiera de las Entidades Federativas y Municipios
Del 1 de Enero al 31 de Octubre de 2026 (b)

Indicadores de Observancia (c)	Implementación			Resultado		Fundamento (h)	Comentarios (i)
	SI	NO					
	Mecanismo de Verificación (d)	Fecha estimada de cumplimiento (e)		Monto o valor (f)	Unidad (pesos/porcentaje) (g)		
INDICADORES PRESUPUESTARIOS							
f. Monto de Ingresos Excedentes derivados de ILD destinados al fin señalado por el Artículo 14, párrafo segundo y en el artículo 21 y Noveno Transitorio de la LDF (ii)					pesos	Art. 14 y 21 de la LDF	
g. Monto de Ingresos Excedentes derivados de ILD en un nivel de endeudamiento sostenible de acuerdo al Sistema de Alertas hasta por el 5% de los recursos para cubrir el Gasto Corriente (kk)					pesos	Art. 14 y 21 de la LDF	
B. INDICADORES CUALITATIVOS							
1 **Análisis Costo-Beneficio para programas o proyectos de inversión mayores a 10 millones de UDIS (jj)**	Página de internet de la Secretaría de Finanzas o Tesorería Municipal					Art. 13 frac. III y 21 de la LDF	
2 **Análisis de conveniencia y análisis de transferencia de riesgos de los proyectos APPs (kk)**	Página de internet de la Secretaría de Finanzas o Tesorería Municipal					Art. 13 frac. III y 21 de la LDF	
3 **Identificación de población objetivo, destino y temporalidad de subsidios (ll)**	Página de internet de la Secretaría de Finanzas o Tesorería Municipal					Art. 13 frac. VII y 21 de la LDF	
INDICADORES DE DEUDA PÚBLICA							
A. INDICADORES CUANTITATIVOS							
1 **Obligaciones a Corto Plazo**							
a. Límite de Obligaciones a Corto Plazo (mm)					pesos	Art. 30 frac. I de la LDF	
b. Obligaciones a Corto Plazo (nn)					pesos	Art. 30 frac. I de la LDF	

DRA. ALEJANDRA OCHOA ZARZOSA
DIRECTORA GENERAL

L.A.E. ALBA MELISSA AYALA CURIEL
DELEGADA ADMINISTRATIVA

L.A. OSCAR DÍAZ SÁNCHEZ
JEFE DE DEPARTAMENTO DE RECURSOS FINANCIEROS, HUMANOS Y MATERIALES

INSTITUTO DE CIENCIA TECNOLOGÍA E INNOVACIÓN DEL ESTADO DE MICHOACÁN DE OCAMPO (a)
Guía de Cumplimiento de la Ley de Disciplina Financiera de las Entidades Federativas y Municipios
Del 1 de Enero al 31 de Octubre de 2026 (b)

Indicadores de Observancia (c)	Implementación		Resultado		Fundamento (h)	Comentarios (i)
	SI	NO				
	Mecanismo de Verificación (d)	Fecha estimada de cumplimiento (e)	Monto o valor (f)	Unidad (pesos/porcentaje) (g)		
INDICADORES PRESUPUESTARIOS						
A. INDICADORES CUANTITATIVOS						
1 Balance Presupuestario Sostenible (j)						
a. Propuesto	Iniciativa de Ley de Ingresos y Proyecto de Presupuesto de Egresos			pesos	Art. 6 y 19 de la LDF	
b. Estimada/Aprobado	Ley de Ingresos y Presupuesto de Egresos			pesos	Art. 6 y 19 de la LDF	
c. Devengado	Cuenta Pública / Formato 4 LDF			pesos	Art. 6 y 19 de la LDF	
2 Balance Presupuestario de Recursos Disponibles Sostenible (k)						
a. Propuesto	Iniciativa de Ley de Ingresos y Proyecto de Presupuesto de Egresos			pesos	Art. 6 y 19 de la LDF	
b. Estimada/Aprobado	Ley de Ingresos y Presupuesto de Egresos			pesos	Art. 6 y 19 de la LDF	
c. Devengado	Cuenta Pública / Formato 4 LDF			pesos	Art. 6 y 19 de la LDF	
3 Financiamiento Neto dentro del Techo de Financiamiento Neto (l)						
a. Propuesto	Iniciativa de Ley de Ingresos			pesos	Art. 6, 19 y 46 de la LDF	
b. Estimada	Ley de Ingresos			pesos	Art. 6, 19 y 46 de la LDF	
c. Devengado	Cuenta Pública / Formato 4 LDF			pesos	Art. 6, 19 y 46 de la LDF	
4 Recursos destinados a la atención de desastres naturales						
a. Asignación al fideicomiso para desastres naturales (m)						
a.1 Aprobado	Reporte Trim. Formato 6 a)			pesos	Art. 9 de la LDF	
a.2 Pagado	Cuenta Pública / Formato 6 a)			pesos	Art. 9 de la LDF	
b. Aportación promedio realizada por la Entidad Federativa durante los 5 ejercicios previos, para infraestructura dañada por desastres naturales (n)	Autorizaciones de recursos aprobados por el FONDEN			pesos	Art. 9 de la LDF	
c. Saldo del fideicomiso para desastres naturales (o)	Cuenta Pública / Auxiliar de Cuentas			pesos	Art. 9 de la LDF	
d. Costo promedio de los últimos 5 ejercicios de la reconstrucción de infraestructura dañada por desastres naturales (p)	Autorizaciones de recursos aprobados por el FONDEN			pesos	Art. 9 de la LDF	
5 Techo para servicios personales (q)						
a. Asignación en el Presupuesto de Egresos	Reporte Trim. Formato 6 d)			pesos	Art. 10 y 21 de la LDF	
b. Devengado	Reporte Trim. Formato 6 d)			pesos	Art. 13 fracc. V y 21 de la LDF	
6 Previsiones de gasto para compromisos de pago derivados de APPs (r)						
a. Asignación en el Presupuesto de Egresos	Presupuesto de Egresos			pesos	Art. 11 y 21 de la LDF	
7 Techo de ADEFAS para el ejercicio fiscal (s)						
a. Propuesto	Proyecto de Presupuesto de Egresos			pesos	Art. 12 y 20 de la LDF	
b. Aprobado	Reporte Trim. Formato 6 a)			pesos	Art. 12 y 20 de la LDF	
c. Devengado	Cuenta Pública / Formato 6 a)			pesos	Art. 12 y 20 de la LDF	
B. INDICADORES CUALITATIVOS						
1 Iniciativa de Ley de Ingresos y Proyecto de Presupuesto de Egresos						
a. Objetivos anuales, estrategias y metas para el ejercicio fiscal (t)	Iniciativa de Ley de Ingresos y Proyecto de Presupuesto de Egresos				Art. 5 y 18 de la LDF	
b. Proyecciones de ejercicios posteriores (u)	Iniciativa de Ley de Ingresos y Proyecto de Presupuesto de Egresos / Formatos 7 a) y b)				Art. 5 y 18 de la LDF	
c. Descripción de riesgos relevantes y propuestas de acción para enfrentarlos (v)	Iniciativa de Ley de Ingresos y Proyecto de Presupuesto de Egresos				Art. 5 y 18 de la LDF	
d. Resultados de ejercicios fiscales anteriores y el ejercicio fiscal en cuestión (w)	Iniciativa de Ley de Ingresos y Proyecto de Presupuesto de Egresos / Formatos 7 c) y d)				Art. 5 y 18 de la LDF	
e. Estudio actuarial de las pensiones de sus trabajadores (x)	Proyecto de Presupuesto de Egresos / Formato 8				Art. 5 y 18 de la LDF	
2 Balance Presupuestario de Recursos Disponibles, en caso de ser negativo						
a. Razones excepcionales que justifican el Balance Presupuestario de Recursos Disponibles negativo (y)	Iniciativa de Ley de Ingresos o Proyecto de Presupuesto de Egresos				Art. 6 y 19 de la LDF	
b. Fuente de recursos para cubrir el Balance Presupuestario de Recursos Disponibles negativo (z)	Iniciativa de Ley de Ingresos o Proyecto de Presupuesto de Egresos				Art. 6 y 19 de la LDF	
c. Número de ejercicios fiscales y acciones necesarias para cubrir el Balance Presupuestario de Recursos Disponibles negativo (aa)	Iniciativa de Ley de Ingresos o Proyecto de Presupuesto de Egresos				Art. 6 y 19 de la LDF	
d. Informes Trimestrales sobre el avance de las acciones para recuperar el Balance Presupuestario de Recursos Disponibles (bb)	Reporte Trim. y Cuenta Pública				Art. 6 y 19 de la LDF	
3 rs Personales						
a. Remuneraciones de los servidores públicos (cc)	Proyecto de Presupuesto				Art. 10 y 21 de la LDF	
b. Previsiones salariales y económicas para cubrir incrementos salariales, creación de plazas y otros (dd)	Proyecto de Presupuesto				Art. 10 y 21 de la LDF	
INDICADORES DEL EJERCICIO PRESUPUESTARIO						
A. INDICADORES CUANTITATIVOS						
1 Ingresos Excedentes derivados de Ingresos de Libre Disposición						
a. Monto de Ingresos Excedentes derivados de ILD (ee)	Cuenta Pública / Formato 5			pesos	Art. 14 y 21 de la LDF	
b. Monto de Ingresos Excedentes derivados de ILD destinados al fin del A.14, fracción I de la LDF (ff)	Cuenta Pública			pesos	Art. 14 y 21 de la LDF	
c. Monto de Ingresos Excedentes derivados de ILD destinados al fin del A.14, fracción II, a) de la LDF (gg)	Cuenta Pública			pesos	Art. 14 y 21 de la LDF	
d. Monto de Ingresos Excedentes derivados de ILD destinados al fin del A.14, fracción II, b) de la LDF (hh)	Cuenta Pública			pesos	Art. 14 y 21 de la LDF	
e. Monto de Ingresos Excedentes derivados de ILD destinados al fin del artículo noveno transitorio de la LDF (ii)				pesos	Art. Noveno Transitorio de la LDF	

ANEXOS

Instituto de Ciencia,
Tecnología e Innovación

GOBIERNO DE MICHOACÁN

Calzada Juárez #1446
Col. Villa Universidad C.P. 58060
Morelia Michoacán

1
BALANZA DE COMPROBACIÓN

Instituto de Ciencia,
Tecnología e Innovación
GOBIERNO DE MICHOACÁN

Calzada Juárez #1446
Col. Villa Universidad C.P. 58060
Morelia Michoacán

INSTITUTO DE CIENCIA TECNOLOGÍA E INNOVACIÓN DEL ESTADO DE MICHOACÁN DE OCAMPO
MICHOACAN

Balanza de Comprobación del 01/ene./2026 al 31/oct./2026

Usr: natividad
Rep: rptBalanzaComprobacion

Cuentas con saldos y movimientos acumulado. (De la cuenta: 1000 a la 9999)

Fecha y hora de Impresión: 06/nov./2026 06:40 p. m.

			SALDO ANTERIOR		MOVIMIENTOS		SALDO ACTUAL	
Nat.	Cuenta	Nombre de la cuenta	DEUDOR	ACREEDOR	DEUDOR	ACREEDOR	DEUDOR	ACREEDOR
D	1112	BANCOS/TESORERÍA	$912,957.25	$0.00	$24,207,206.67	$19,826,164.30	$5,293,999.62	$0.00
D	1122	CUENTAS POR COBRAR A CORTO PLAZO	$0.00	$0.00	$22,807,624.52	$22,807,624.52	$0.00	$0.00
D	1123	DEUDORES DIVERSOS POR COBRAR A CORTO PLAZO	$3,060,780.93	$0.00	$338,233.05	$375,077.97	$3,023,936.01	$0.00
D	1124	INGRESOS POR RECUPERAR A CORTO PLAZO	$0.00	$0.00	$189.55	$243.30	-$53.75	$0.00
D	1241	MOBILIARIO Y EQUIPO DE ADMINISTRACIÓN	$1,206,771.52	$0.00	$423,826.28	$0.00	$1,630,597.80	$0.00
D	1242	MOBILIARIO Y EQUIPO EDUCACIONAL Y RECREATIVO	$2,479,364.85	$0.00	$118,784.00	$0.00	$2,598,148.85	$0.00
D	1243	EQUIPO E INSTRUMENTAL MÉDICO Y DE LABORATORIO	$0.00	$0.00	$44,194.84	$0.00	$44,194.84	$0.00
D	1244	VEHÍCULOS Y EQUIPO DE TRANSPORTE	$334,900.00	$0.00	$0.00	$0.00	$334,900.00	$0.00
D	1246	MAQUINARIA, OTROS EQUIPOS Y HERRAMIENTAS	$272,662.66	$0.00	$27,260.00	$0.00	$299,922.66	$0.00
D	1251	SOFTWARE	$405,884.00	$0.00	$0.00	$0.00	$405,884.00	$0.00
D	1254	LICENCIAS	$13,431.00	$0.00	$0.00	$0.00	$13,431.00	$0.00
D	1259	OTROS ACTIVOS INTANGIBLES	$6,161.00	$0.00	$0.00	$0.00	$6,161.00	$0.00
A	2111	SERVICIOS PERSONALES POR PAGAR A CORTO PLAZO	$0.00	$0.00	$5,196,722.65	$5,196,722.65	$0.00	$0.00
A	2112	PROVEEDORES POR PAGAR A CORTO PLAZO	$0.00	$1,745,687.27	$6,608,020.54	$6,526,777.62	$0.00	$1,664,444.35
A	2115	TRANSFERENCIAS OTORGADAS POR PAGAR A CORTO PLAZO	$0.00	$14,165.00	$5,844,650.66	$5,830,485.66	$0.00	$0.00
A	2117	RETENCIONES Y CONTRIBUCIONES POR PAGAR A CORTO PLAZO	$0.00	$20.38	$1,068,900.31	$1,074,419.88	$0.00	$5,539.95
A	2191	INGRESOS POR CLASIFICAR	$0.00	$0.00	$7.00	$7.22	$0.00	$0.22
A	3210	RESULTADO DEL EJERCICIO (AHORRO/ DESAHORRO)	$0.00	$1,042,473.05	$1,042,473.05	$0.00	$0.00	$0.00
A	3220	RESULTADOS DE EJERCICIOS ANTERIORES	$0.00	$1,016,879.33	$0.00	$1,042,473.05	$0.00	$2,059,352.38
A	3252	CAMBIOS POR ERRORES CONTABLES	$0.00	$4,873,688.18	$874,109.16	$16,058.15	$0.00	$4,015,637.17
A	4151	PRODUCTOS	$0.00	$0.00	$0.00	$189.55	$0.00	$189.55
A	4173	INGRESOS POR VENTA DE BIENES Y PRESTACIÓN DE SERVICIOS DE ENTIDADES PARAESTATALES Y FIDEICOMISOS NO EMPRESARIALES Y NO FINANCIEROS	$0.00	$0.00	$0.00	$165,370.69	$0.00	$165,370.69
A	4213	CONVENIOS	$0.00	$0.00	$0.00	$14,120,500.00	$0.00	$14,120,500.00
A	4221	TRANSFERENCIAS Y ASIGNACIONES	$0.00	$0.00	$0.00	$8,500,174.52	$0.00	$8,500,174.52
D	5111	REMUNERACIONES AL PERSONAL DE CARÁCTER PERMANENTE	$0.00	$0.00	$2,856,141.92	$0.00	$2,856,141.92	$0.00
D	5112	REMUNERACIONES AL PERSONAL DE CARÁCTER TRANSITORIO	$0.00	$0.00	$1,366,032.32	$0.00	$1,366,032.32	$0.00
D	5114	SEGURIDAD SOCIAL	$0.00	$0.00	$974,548.41	$0.00	$974,548.41	$0.00
D	5121	MATERIALES DE ADMINISTRACIÓN, EMISIÓN DE DOCUMENTOS Y ARTÍCULOS OFICIALES	$0.00	$0.00	$153,116.14	$0.00	$153,116.14	$0.00
D	5122	ALIMENTOS Y UTENSILIOS	$0.00	$0.00	$67,095.68	$0.00	$67,095.68	$0.00
D	5124	MATERIALES Y ARTÍCULOS DE CONSTRUCCIÓN Y DE REPARACIÓN	$0.00	$0.00	$13,188.84	$0.00	$13,188.84	$0.00
D	5126	COMBUSTIBLES, LUBRICANTES Y ADITIVOS	$0.00	$0.00	$163,600.42	$0.00	$163,600.42	$0.00
D	5127	VESTUARIO, BLANCOS, PRENDAS DE PROTECCIÓN Y ARTÍCULOS DEPORTIVOS	$0.00	$0.00	$34,578.44	$0.00	$34,578.44	$0.00
D	5129	HERRAMIENTAS, REFACCIONES Y ACCESORIOS MENORES	$0.00	$0.00	$20,539.58	$0.00	$20,539.58	$0.00

INSTITUTO DE CIENCIA TECNOLOGÍA E INNOVACIÓN DEL ESTADO DE MICHOACÁN DE OCAMPO
MICHOACAN

Balanza de Comprobación del 01/ene./2026 al 31/oct./2026

Cuentas con saldos y movimientos acumulado. (De la cuenta: 1000 a la 9999)

Usr: natividad
Rep: rptBalanzaComprobacion

Fecha y hora de Impresión: 06/nov./2026 06:40 p. m.

Nat.	Cuenta	Nombre de la cuenta	SALDO ANTERIOR		MOVIMIENTOS		SALDO ACTUAL	
			DEUDOR	ACREEDOR	DEUDOR	ACREEDOR	DEUDOR	ACREEDOR
D	5131	SERVICIOS BÁSICOS	$0.00	$0.00	$65,316.50	$0.00	$65,316.50	$0.00
D	5132	SERVICIOS DE ARRENDAMIENTO	$0.00	$0.00	$112,346.77	$0.00	$112,346.77	$0.00
D	5133	SERVICIOS PROFESIONALES, CIENTÍFICOS Y TÉCNICOS Y OTROS SERVICIOS	$0.00	$0.00	$993,085.98	$0.00	$993,085.98	$0.00
D	5134	SERVICIOS FINANCIEROS, BANCARIOS Y COMERCIALES	$0.00	$0.00	$28,251.29	$0.00	$28,251.29	$0.00
D	5135	SERVICIOS DE INSTALACIÓN, REPARACIÓN, MANTENIMIENTO Y CONSERVACIÓN	$0.00	$0.00	$252,763.67	$0.00	$252,763.67	$0.00
D	5137	SERVICIOS DE TRASLADO Y VIÁTICOS	$0.00	$0.00	$190,709.29	$0.00	$190,709.29	$0.00
D	5138	SERVICIOS OFICIALES	$0.00	$0.00	$3,648,299.39	$0.00	$3,648,299.39	$0.00
D	5139	OTROS SERVICIOS GENERALES	$0.00	$0.00	$169,459.70	$0.00	$169,459.70	$0.00
D	5243	AYUDAS SOCIALES A INSTITUCIONES	$0.00	$0.00	$5,830,485.66	$0.00	$5,830,485.66	$0.00
D	8110	LEY DE INGRESOS ESTIMADA	$0.00	$0.00	$15,526,370.00	$0.00	$15,526,370.00	$0.00
A	8120	LEY DE INGRESOS POR EJECUTAR	$0.00	$0.00	$23,114,249.08	$31,004,560.89	$0.00	$7,890,311.81
D	8130	MODIFICACIONES A LA LEY DE INGRESOS ESTIMADA	$0.00	$0.00	$15,478,190.89	$328,014.32	$15,150,176.57	$0.00
A	8140	LEY DE INGRESOS DEVENGADA	$0.00	$0.00	$22,786,234.76	$22,786,234.76	$0.00	$0.00
A	8150	LEY DE INGRESOS RECAUDADA	$0.00	$0.00	$0.00	$22,786,234.76	$0.00	$22,786,234.76
A	8210	PRESUPUESTO DE EGRESOS APROBADO	$0.00	$0.00	$0.00	$15,526,370.00	$0.00	$15,526,370.00
D	8220	PRESUPUESTO DE EGRESOS POR EJERCER	$0.00	$0.00	$33,075,511.79	$19,952,589.13	$13,122,922.66	$0.00
A	8230	MODIFICACIONES AL PRESUPUESTO DE EGRESOS APROBADO	$0.00	$0.00	$2,398,964.01	$17,549,141.79	$0.00	$15,150,177.78
D	8240	PRESUPUESTO DE EGRESOS COMPROMETIDO	$0.00	$0.00	$17,553,625.12	$17,553,625.12	$0.00	$0.00
D	8250	PRESUPUESTO DE EGRESOS DEVENGADO	$0.00	$0.00	$17,553,625.12	$17,553,625.12	$0.00	$0.00
D	8260	PRESUPUESTO DE EGRESOS EJERCIDO	$0.00	$0.00	$17,553,625.12	$17,553,625.12	$0.00	$0.00
D	8270	PRESUPUESTO DE EGRESOS PAGADO	$0.00	$0.00	$17,553,625.12	$59,473.20	$17,494,151.92	$0.00
		Sumas =>	$8,692,913.21	$8,692,913.21	$268,135,783.29	$268,135,783.29	$91,884,303.18	$91,884,303.18

INSTITUTO DE CIENCIA TECNOLOGÍA E INNOVACIÓN DEL ESTADO DE MICHOACÁN DE OCAMPO
MICHOACAN

Balanza de Comprobación del 01/ene./2026 al 31/oct./2026

Cuentas con saldos y movimientos acumulado. (De la cuenta: 1000 a la 9999)

Usr: natividad
Rep: rptBalanzaComprobacion

Fecha y hora de Impresión: 06/nov./2026 06:40 p. m.

Nat.	Cuenta	Nombre de la cuenta	SALDO ANTERIOR		MOVIMIENTOS		SALDO ACTUAL	
			DEUDOR	ACREEDOR	DEUDOR	ACREEDOR	DEUDOR	ACREEDOR

DRA. ALEJANDRA OCHOA ZARZOSA
DIRECTORA GENERAL

L.A.E. ALBA MELISSA AYALA CURIEL
DELEGADA ADMINISTRATIVA

L.A. OSCAR DIAZ SANCHEZ
JEFE DE DEPARTAMENTO DE RECURSOS FINANCIEROS, HUMANOS Y MATERIALES

2
ESTADO DE CUENTA BANCARIA

Instituto de Ciencia,
Tecnología e Innovación
GOBIERNO DE MICHOACÁN

Calzada Juárez #1446
Col. Villa Universidad C.P. 58060
Morelia Michoacán

BBVA

INSTITUTO DE CIENCIA TECNOLOGIA E INNOVACION DEL ESTADO
LECTURA CIENTIFICA
CALZADA JUAREZ 1446
VILLA UNIVERSIDAD
MEXICO CP 58060

Periodo	DEL 01/10/2026 AL 31/10/2026
Fecha de Corte	31/10/2026
No. de Cuenta	0126542905
No. de Cliente	B9835577
R.F.C	ICC180101JG1
No. Cuenta CLABE	012470001265429056

DOMICILIO FISCAL
CALZADA JUAREZ 1446
VILLA UNIVERSIDAD
MORELIA MIC CP 58060

SUCURSAL : 7699 GOBIERNO MICHOACAN
DIRECCION: AV. CAMELINAS 2630 COL. PRADOS DEL CAMPESTRE MEX
PLAZA: MORELIA
TELEFONO: 1131222

Información Financiera

MONEDA NACIONAL

Rendimiento		
Saldo Promedio		118,392.89
Días del Periodo		31
Tasa Bruta Anual	**%**	**0.010**
Saldo Promedio Gravable		0.00
Intereses a Favor (+)		1.02
ISR Retenido (-)		0.00
Comisiones de la cuenta		
Cheques pagados	0	0.00
Manejo de Cuenta		0.00
Anualidad		0.00
Operaciones	0	0.00
Total Comisiones		0.00
Cargos Objetados	0	0.00
Abonos Objetados	0	0.00

Comportamiento		
Saldo de Liquidación Inicial		140,003.34
Saldo de Operación Inicial		140,003.34
Depósitos / Abonos (+)	1	1.17
Retiros / Cargos (-)	3	40,098.00
Saldo Final (+)		99,906.51
Saldo de Operación Final		99,906.51
Saldo Promedio Mínimo Mensual Hasta:		0

Otros productos incluidos en el estado de cuenta (Inversiones)

Contrato	Producto	Tasa de Interes anual	GAT Nominal	GAT Real	Total de comisiones
			Antes de Impuestos		
N/A	N/A	N/A	N/A	N/A	N/A

Detalle de Movimientos Realizados

FECHA OPER	FECHA LIQ	COD. DESCRIPCIÓN	REFERENCIA	CARGOS	ABONOS	SALDO OPERACIÓN	SALDO LIQUIDACIÓN
01/OCT	01/OCT	C19 INTERESES GANADOS			1.17	140,004.51	140,004.51
12/OCT	12/OCT	W01 TRASPASO A TERCEROS MATERIAL PROMOCIONAL BMRCASH Ref. REFBNTC00661422		10,098.00			

Estimado Cliente,
Su Estado de Cuenta ha sido modificado y ahora tiene más detalle de información.
También le informamos que su Contrato ha sido modificado,
el cual puede consultarlo en cualquier sucursal o www.bbva.mx
Con BBVA adelante.

La GAT Real es el rendimiento que obtendría después de descontar la inflación estimada

No. Cuenta	0126542905
No. Cliente	B9835577

FECHA OPER	FECHA LIQ	COD. DESCRIPCIÓN	REFERENCIA	CARGOS	ABONOS	SALDO OPERACIÓN	SALDO LIQUIDACIÓN
12/OCT	12/OCT	T17 SPEI ENVIADO SCOTIABANK 1210268COFFEE BREAK 06/10/2026 Ref. 0000718531 044 00044470011023078393 00260100261012000071853 1 JOSE ALBERTO GARCIA CARRILLO		18,000.00		111,906.51	111,906.51
23/OCT	23/OCT	T17 SPEI ENVIADO SCOTIABANK 2310268COFFEE BREAK 16, 23 Y 29 OCTUB Ref. 0000076711 044 00044470011023078393 00260100261023000007671 1 JOSE ALBERTO GARCIA CARRILLO		12,000.00		99,906.51	99,906.51

Total de Movimientos

TOTAL IMPORTE CARGOS	40,098.00	TOTAL MOVIMIENTOS CARGOS	3
TOTAL IMPORTE ABONOS	1.17	TOTAL MOVIMIENTOS ABONOS	1

BBVA

INSTITUTO DE CIENCIA TECNOLOGIA E INNOVACION DEL ESTADO
IH-OBSERVATORIO
CALZADA JUAREZ 1446
VILLA UNIVERSIDAD
MEXICO CP 58060

Periodo	DEL 01/10/2026 AL 31/10/2026
Fecha de Corte	31/10/2026
No. de Cuenta	0125691443
No. de Cliente	B9835577
R.F.C	ICC180101JG1
No. Cuenta CLABE	012470001256914431

DOMICILIO FISCAL
CALZADA JUAREZ 1446
VILLA UNIVERSIDAD
MORELIA MIC CP 58060

SUCURSAL : 7699 GOBIERNO MICHOACAN
DIRECCION: AV. CAMELINAS 2630 COL. PRADOS DEL CAMPESTRE MEX
PLAZA: MORELIA
TELEFONO: 1131222

Información Financiera

MONEDA NACIONAL

Rendimiento		
Saldo Promedio		235,806.45
Días del Periodo		31
Tasa Bruta Anual	**%**	**0.000**
Saldo Promedio Gravable		0.00
Intereses a Favor (+)		0.00
ISR Retenido (-)		0.00
Comisiones de la cuenta		
Cheques pagados	0	0.00
Manejo de Cuenta		0.00
Anualidad		0.00
Operaciones	0	0.00
Total Comisiones		0.00
Cargos Objetados	0	0.00
Abonos Objetados	0	0.00

Comportamiento		
Saldo de Liquidación Inicial		0.00
Saldo de Operación Inicial		0.00
Depósitos / Abonos (+)	1	430,000.00
Retiros / Cargos (-)	0	0.00
Saldo Final (+)		430,000.00
Saldo de Operación Final		430,000.00
Saldo Promedio Mínimo Mensual Hasta:		0

Otros productos incluidos en el estado de cuenta (Inversiones)

Contrato	Producto	Tasa de Interes anual	GAT Nominal	GAT Real	Total de comisiones
			Antes de Impuestos		
N/A	N/A	N/A	N/A	N/A	N/A

Detalle de Movimientos Realizados

FECHA OPER	FECHA LIQ	COD. DESCRIPCIÓN	REFERENCIA	CARGOS	ABONOS	SALDO OPERACIÓN	SALDO LIQUIDACIÓN
15/OCT	15/OCT	T20 SPEI RECIBIDOBANXICO	000123638-210-1924 PAGO TESOFE 0100 Ref. 0900241728 001 00001180228001000108 2026SIAFP452790		430,000.00	430,000.00	430,000.00

Estimado Cliente,
Su Estado de Cuenta ha sido modificado y ahora tiene más detalle de información.
También le informamos que su Contrato ha sido modificado,
el cual puede consultarlo en cualquier sucursal o www.bbva.mx
Con BBVA adelante.

La GAT Real es el rendimiento que obtendría después de descontar la inflación estimada

No. Cuenta	0125691443
No. Cliente	B9835577

FECHA OPER	FECHA LIQ	COD. DESCRIPCIÓN	REFERENCIA	CARGOS	ABONOS	SALDO OPERACIÓN	SALDO LIQUIDACIÓN
		TESORERIA DE LA FEDERACION					

Total de Movimientos

TOTAL IMPORTE CARGOS	0.00	TOTAL MOVIMIENTOS CARGOS	0
TOTAL IMPORTE ABONOS	430,000.00	TOTAL MOVIMIENTOS ABONOS	1

BBVA

INSTITUTO DE CIENCIA TECNOLOGIA E INNOVACION DEL ESTADO
CALZADA JUAREZ 1446
VILLA UNIVERSIDAD
MORELIA
MIC MEXICO CP 58060

Periodo	DEL 01/10/2026 AL 31/10/2026
Fecha de Corte	31/10/2026
No. de Cuenta	0124410629
No. de Cliente	B9835577
R.F.C	ICC180101JG1
No. Cuenta CLABE	012470001244106293

DOMICILIO FISCAL
CALZADA JUAREZ 1446
VILLA UNIVERSIDAD
MORELIA MIC CP 58060

SUCURSAL : 7699 GOBIERNO MICHOACAN
DIRECCION: AV. CAMELINAS 2630 COL. PRADOS DEL CAMPESTRE MEX
PLAZA: MORELIA
TELEFONO: 1131222

Información Financiera

MONEDA NACIONAL

Rendimiento		
Saldo Promedio		42,430.41
Días del Periodo		31
Tasa Bruta Anual	**%**	**0.010**
Saldo Promedio Gravable		0.00
Intereses a Favor (+)		0.37
ISR Retenido (-)		0.00
Comisiones de la cuenta		
Cheques pagados	0	0.00
Manejo de Cuenta		0.00
Anualidad		0.00
Operaciones	0	0.00
Total Comisiones		0.00
Cargos Objetados	0	0.00
Abonos Objetados	0	0.00

Comportamiento		
Saldo de Liquidación Inicial		71,742.91
Saldo de Operación Inicial		71,742.91
Depósitos / Abonos (+)	9	199,643.79
Retiros / Cargos (-)	49	235,700.05
Saldo Final (+)		35,686.65
Saldo de Operación Final		35,686.65
Saldo Promedio Mínimo Mensual Hasta:		0

Otros productos incluidos en el estado de cuenta (Inversiones)

Contrato	Producto	Tasa de Interes anual	GAT Nominal Antes de Impuestos	GAT Real Antes de Impuestos	Total de comisiones
N/A	N/A	N/A	N/A	N/A	N/A

Detalle de Movimientos Realizados

FECHA OPER	FECHA LIQ	COD. DESCRIPCIÓN	REFERENCIA	CARGOS	ABONOS	SALDO OPERACIÓN	SALDO LIQUIDACIÓN
01/OCT	01/OCT	C19 INTERESES GANADOS			0.71		
01/OCT	01/OCT	W01 TRASPASO A TERCEROS		5,533.20			

Estimado Cliente,
Su Estado de Cuenta ha sido modificado y ahora tiene más detalle de información.
También le informamos que su Contrato ha sido modificado,
el cual puede consultarlo en cualquier sucursal o www.bbva.mx
Con BBVA adelante.

La GAT Real es el rendimiento que obtendría después de descontar la inflación estimada

No. Cuenta	0124410629
No. Cliente	B9835577

FECHA OPER	FECHA LIQ	COD. DESCRIPCIÓN / REFERENCIA	CARGOS	ABONOS	SALDO OPERACIÓN	SALDO LIQUIDACIÓN
		MATERIAL DE LIMPIEZA OCTUBRE BMRCASH Ref. REFBNTC00661422				
01/OCT	01/OCT	W01 TRASPASO A TERCEROS SERVICIO DE LIMPIEZA OCTUBRE BMRCASH Ref. REFBNTC00661422	14,100.00			
01/OCT	01/OCT	W01 TRASPASO A TERCEROS SERVICIO DE JARDINERIA BMRCASH Ref. REFBNTC00661422	4,524.00		47,586.42	47,586.42
02/OCT	02/OCT	T17 SPEI ENVIADO BANORTE 0210268GAC COMPROBAR Ref. 0000115638 072 00072470011791111936 00260100261002000115638 JAQUELINA JULIA GUZMAN RODRIGU	500.00			
02/OCT	02/OCT	T17 SPEI ENVIADO SCOTIABANK 0210268ADELANTA VIATICOS URUAPAN Ref. 0000197644 044 00044470011010445832 00260100261002000197644 GERARDO REYES OLALDE	1,052.00			
02/OCT	02/OCT	P14 ORGANISMO OPERADOR D REF:00000010488447503231 CIE:0876933 Ref. GUIA:2444333	2,069.00			
02/OCT	02/OCT	T17 SPEI ENVIADO AFIRME 0210268UPP096 FA 263646 Ref. 0000199961 062 00062470001861477070 00260100261002000199961 MULTISERVICIOS	9,990.00		33,974.82	33,974.82
06/OCT	06/OCT	T17 SPEI ENVIADO AFIRME 0610268GASTO A COMPROBAR Ref. 0000672956 062 00062470008474973003 00260100261006000072956 JONATHAN SANTILLAN TELLEZ	85.00			
06/OCT	06/OCT	W01 TRASPASO A TERCEROS GASTO A COMPROBAR BMRCASH Ref. REFBNTC00661422	117.00		33,772.82	33,772.82
12/OCT	12/OCT	T17 SPEI ENVIADO SCOTIABANK 1210268VIATICOS TLALPUJAHUA ICTI/DA/6 Ref. 0000712566 044 00044470011010445832 00260100261012000712566 GERARDO REYES OLALDE	77.58			
12/OCT	12/OCT	W01 TRASPASO A TERCEROS VIATICOS HUACANA ICTI/DA/683/ BMRCASH Ref. REFBNTC00661422	800.00			
12/OCT	12/OCT	T17 SPEI ENVIADO SCOTIABANK 1210268VIATICOS TANGANCICUARO ICTI/DA Ref. 0000713468 044 00044470011010445832 00260100261012000713468 GERARDO REYES OLALDE	238.90			
12/OCT	12/OCT	T17 SPEI ENVIADO SCOTIABANK 1210268VIATICOS URUAPAN ICTI/DA/681/2 Ref. 0000714091 044 00044470011010445832 00260100261012000714091 GERARDO REYES OLALDE	459.00			
12/OCT	12/OCT	P14 SAT	224.00		31,973.34	31,973.34

No. Cuenta	0124410629
No. Cliente	B9835577

FECHA OPER	FECHA LIQ	COD. DESCRIPCIÓN / REFERENCIA	CARGOS	ABONOS	SALDO OPERACIÓN	SALDO LIQUIDACIÓN
		REF:042679AS590051336486 CIE:0844985 Ref. GUIA:6484302				
13/OCT	13/OCT	T20 SPEI RECIBIDOSCOTIABANK 0131026Transferencia a Antonio Ref. 0134075488 044 00044470011010445832 20261013400 44B36L0000502744145 REYES OLALDE GERARDO		126.00	32,099.34	32,099.34
15/OCT	15/OCT	T17 SPEI ENVIADO BANAMEX 1510268METERIALES DE OFICINAS Ref. 0000589001 002 00002470702150385462 002601002610150000589001 KEVIN MIGUEL GUZMAN DELGADO	8,558.48		23,540.86	23,540.86
19/OCT	19/OCT	W02 DEPOSITO DE TERCERO ISR SEPTIEMBRE 2026 BMRCASH Ref. REFBNTC00350311		85,119.78		
19/OCT	19/OCT	P14 SAT REF:0426798O190051336484 CIE:0844985 Ref. GUIA:0114770	85,120.00		23,540.64	23,540.64
21/OCT	21/OCT	P14 CFE REF:01156130804195261025 CIE:0578869 Ref. GUIA:1139866	4,990.00		18,550.64	18,550.64
22/OCT	22/OCT	T17 SPEI ENVIADO AFIRME 2210268GASTO A COMPROBAR LAMPARAS Ref. 0000781478 062 00062470008474973003 00260100261022000078 1478 JONATHAN SANTILLAN TELLEZ	200.00			
22/OCT	22/OCT	W02 DEPOSITO DE TERCERO 26096000074BMRCASH Ref. REFBNTC00350311		13,500.00		
22/OCT	22/OCT	W02 DEPOSITO DE TERCERO 26096000075BMRCASH Ref. REFBNTC00350311		18,000.00		
22/OCT	22/OCT	W02 DEPOSITO DE TERCERO 26096000076BMRCASH Ref. REFBNTC00350311		33,750.00		
22/OCT	22/OCT	W02 DEPOSITO DE TERCERO 26096000077BMRCASH Ref. REFBNTC00350311		39,600.00	123,200.64	123,200.64
23/OCT	23/OCT	T17 SPEI ENVIADO BAJIO 2310268SERVICIO VIGILANCIA OCTUBRE Ref. 0000074972 030 00030470900017818435 00260100261023000007 4972 POLICIA UXILIAR DE MICHOACAN D	38,245.15		84,955.49	84,955.49
26/OCT	26/OCT	W01 TRASPASO A TERCEROS GASTO A COMPROBAR BMRCASH Ref. REFBNTC00661422	1,200.00			
26/OCT	26/OCT	T17 SPEI ENVIADO AZTECA 2610268GASTO A OCMPROBAR COMBUSTIBLE Ref. 0000434760 127 00004027660000548398 00260100261026000043476 0 JUAN PABLO CHAVEZ GONZALEZ	1,000.00			
26/OCT	26/OCT	P14 SAT REF:04267P05440051540439 CIE:0844985 Ref. GUIA:3096924	141.00		82,614.49	82,614.49
27/OCT	27/OCT	T17 SPEI ENVIADO SCOTIABANK 2710268GASTO A COMPROBAR COMBUSTIBLE Ref. 0000611249 044 00044470011010445832 00260100261027000061 1249	800.00			

No. Cuenta	0124410629
No. Cliente	B9835577

FECHA OPER	FECHA LIQ	COD. DESCRIPCIÓN	REFERENCIA	CARGOS	ABONOS	SALDO OPERACIÓN	SALDO LIQUIDACIÓN
		GERARDO REYES OLALDE					
27/OCT	27/OCT	T17 SPEI ENVIADO SCOTIABANK		1,380.00			
		2710268ADELANTA VIATICOS APATZINGAN Ref. 0000611751 044					
		00044470011010445832					
		00260100261027000611751					
		GERARDO REYES OLALDE					
27/OCT	27/OCT	T17 SPEI ENVIADO BANAMEX		9,520.00			
		2710268FCCHTI26-2DAED-3.3-008 Ref. 0000614603 002					
		00002470902500117161					
		00260100261027000614603					
		GUILLERMO ANDRADE					
27/OCT	27/OCT	W01 TRASPASO A TERCEROS		1,900.00			
		PAIAC2026/147 BMRCASH Ref. REFBNTC00661422					
27/OCT	27/OCT	W42 TRASPASO ENTRE CUENTAS			9,520.00		
		CANCELACION BMRCASH Ref. REFBNTC00661422					
27/OCT	27/OCT	W01 TRASPASO A TERCEROS		1,900.00			
		PAIAC2026 149 BMRCASH Ref. REFBNTC00661422					
27/OCT	27/OCT	T17 SPEI ENVIADO NUBANK		1,900.00			
		2710268PAIAC2026 157 Ref. 0000630236 638					
		00638180010136204531					
		00260100261027000630236					
		KARLA ARACELI MOLINA CHAVEZ					
27/OCT	27/OCT	T17 SPEI ENVIADO NUBANK		1,900.00			
		2710268PAIAC2026 143 Ref. 0000633655 638					
		00638180000105044994					
		00260100261027000633655					
		STEPHANIE ATZIMBA CORREA ROMERO					
27/OCT	27/OCT	W01 TRASPASO A TERCEROS		1,900.00			
		PAIAC2026 140 BMRCASH Ref. REFBNTC00661422					
27/OCT	27/OCT	W01 TRASPASO A TERCEROS		1,900.00			
		PAIAC2026 144 BMRCASH Ref. REFBNTC00661422					
27/OCT	27/OCT	T17 SPEI ENVIADO NUBANK		1,900.00			
		2710268PAIAC2026 151 Ref. 0000634820 638					
		00638180000141930554					
		00260100261027000634820					
		JESUS ASAEL PEREZ VARGAS					
27/OCT	27/OCT	S37 00583794301NTERN.PAGO TDC		1,900.00			
		CUENTA: 4772913184514851 BNET N02					
27/OCT	27/OCT	W01 TRASPASO A TERCEROS		1,900.00			
		PAIAC2026 145 BMRCASH Ref. REFBNTC00661422					
27/OCT	27/OCT	W01 TRASPASO A TERCEROS		1,900.00			
		PAIAC2026 152 BMRCASH Ref. REFBNTC00661422					
27/OCT	27/OCT	W01 TRASPASO A TERCEROS		1,900.00			
		PAIAC2026 155 BMRCASH Ref. REFBNTC00661422					
27/OCT	27/OCT	T17 SPEI ENVIADO NUBANK		1,900.00			
		2710268PAIAC2026 150 Ref. 0000637679 638					
		00638180000183554765					
		00260100261027000637679					
		CECILIA JOCELYN VILLAGOMEZ CALDERON					
27/OCT	27/OCT	T17 SPEI ENVIADO NUBANK		1,900.00			

BBVA

No. Cuenta	0124410629
No. Cliente	B9835577

FECHA OPER	FECHA LIQ	COD. DESCRIPCIÓN / REFERENCIA	CARGOS	ABONOS	SALDO OPERACIÓN	SALDO LIQUIDACIÓN
		2710268PAIAC2026 156 Ref. 0000637869 638 00638180010177460486 002601002610270000637869 DANIELA PAOLA DURAN VARGAS				
27/OCT	27/OCT	W01 TRASPASO A TERCEROS PAIAC2026 154 BMRCASH Ref. REFBNTC00661422	1,900.00			
27/OCT	27/OCT	T17 SPEI ENVIADO BANAMEX 2710268PAIAC2026 141 Ref. 0000638384 002 00002470700228361514 002601002610270000638384 ANITZEL RAMOS VELAZQUEZ	3,000.00			
27/OCT	27/OCT	W01 TRASPASO A TERCEROS PAIAC2026 153 BMRCASH Ref. REFBNTC00661422	1,900.00		48,934.49	48,934.49
28/OCT	28/OCT	T20 SPEI RECIBIDOAFIRME 8101800Reintegro mat elec Ref. 0130429051 062 00062470008474973003 26102810191686683592336674849 6 JONATHAN SANTILLAN TELLEZ		27.30		
28/OCT	28/OCT	T17 SPEI ENVIADO BANORTE 2810268ADELANTA VIATICOS ZAMORA Ref. 0000874445 072 00072470010330685866 002601002610280000874445 ELVIRA BEDOLLA PEREZ	1,070.00			
28/OCT	28/OCT	T17 SPEI ENVIADO BANORTE 2810268GASTO A COMPROBAR COMBUSTIBLE Ref. 0000875171 072 00072470010330685866 002601002610280000875171 ELVIRA BEDOLLA PEREZ	1,200.00		46,691.79	46,691.79
29/OCT	29/OCT	T17 SPEI ENVIADO SCOTIABANK 2910268ADELANTA VIATICOS METEPEC Ref. 0000179286 044 00044470011010445832 002601002610290000179286 GERARDO REYES OLALDE	1,120.00		45,571.79	45,571.79
30/OCT	30/OCT	T17 SPEI ENVIADO SCOTIABANK 3010268COMBUSTIBLE Ref. 0000642130 044 00044470011010445832 002601002610300000642130 GERARDO REYES OLALDE	500.00			
30/OCT	30/OCT	T17 SPEI ENVIADO BANORTE 3010268FONDO REVOLVENTE OCTUBRE Ref. 0000645320 072 00072470011712521026 002601002610300000645320 ALBA MELISSA AYALA CURIEL	5,360.94			
30/OCT	30/OCT	W01 TRASPASO A TERCEROS COMBUSTIBLE BMRCASH Ref. REFBNTC00661422	959.20			
30/OCT	30/OCT	P14 ORGANISMO OPERADOR D REF:00000010488447799209 CIE:0876933 Ref. GUIA:4908811	2,065.00			
30/OCT	30/OCT	T17 SPEI ENVIADO AZTECA	1,000.00		35,686.65	35,686.65

No. Cuenta	0124410629
No. Cliente	B9835577

FECHA OPER	FECHA LIQ	COD. DESCRIPCIÓN	REFERENCIA	CARGOS	ABONOS	SALDO OPERACIÓN	SALDO LIQUIDACIÓN
		3010268GASTO A COMPROBAR COMBUSTIBLE Ref. 0000673021					
		127					
		00004027660000548398					
		00260100261030000673021					
		JUAN PABLO CHAVEZ GONZALEZ					

Total de Movimientos

TOTAL IMPORTE CARGOS	235,700.05	TOTAL MOVIMIENTOS CARGOS	49
TOTAL IMPORTE ABONOS	199,643.79	TOTAL MOVIMIENTOS ABONOS	9

BBVA

INSTITUTO DE CIENCIA TECNOLOGIA E INNOVACION DEL ESTADO
FONDO ESTATAL
CALZADA JUAREZ 1446
VILLA UNIVERSIDAD
MEXICO CP 58060

Periodo	DEL 01/10/2026 AL 31/10/2026
Fecha de Corte	31/10/2026
No. de Cuenta	0120100927
No. de Cliente	B9835577
R.F.C	ICC180101JG1
No. Cuenta CLABE	012470001201009278

DOMICILIO FISCAL
CALZADA JUAREZ 1446
VILLA UNIVERSIDAD
MORELIA MIC CP 58060

SUCURSAL : 7699 GOBIERNO MICHOACAN
DIRECCION: AV. CAMELINAS 2630 COL. PRADOS DEL CAMPESTRE MEX
PLAZA: MORELIA
TELEFONO: 1131222

Información Financiera

MONEDA NACIONAL

Rendimiento		
Saldo Promedio		0.67
Días del Periodo		31
Tasa Bruta Anual	**%**	**0.010**
Saldo Promedio Gravable		0.00
Intereses a Favor (+)		0.00
ISR Retenido (-)		0.00
Comisiones de la cuenta		
Cheques pagados	0	0.00
Manejo de Cuenta		0.00
Anualidad		0.00
Operaciones	0	0.00
Total Comisiones		0.00
Cargos Objetados	0	0.00
Abonos Objetados	0	0.00

Comportamiento		
Saldo de Liquidación Inicial		0.51
Saldo de Operación Inicial		0.51
Depósitos / Abonos (+)	2	17,962.39
Retiros / Cargos (-)	1	17,962.00
Saldo Final (+)		0.90
Saldo de Operación Final		0.90
Saldo Promedio Mínimo Mensual Hasta:		0

Otros productos incluidos en el estado de cuenta (Inversiones)

Contrato	Producto	Tasa de Interes anual	GAT Nominal	GAT Real	Total de comisiones
			Antes de Impuestos		
N/A	N/A	N/A	N/A	N/A	N/A

Detalle de Movimientos Realizados

FECHA OPER	FECHA LIQ	COD. DESCRIPCIÓN	REFERENCIA	CARGOS	ABONOS	SALDO OPERACIÓN	SALDO LIQUIDACIÓN
01/OCT	01/OCT	C19 INTERESES GANADOS			0.03	0.54	0.54
20/OCT	20/OCT	W02 DEPOSITO DE TERCERO 3S NOMINA SEPTIEMBRE 2026 BMRCASH Ref. REFBNTC00350311			17,962.36		

Estimado Cliente,
Su Estado de Cuenta ha sido modificado y ahora tiene más detalle de información.
También le informamos que su Contrato ha sido modificado,
el cual puede consultarlo en cualquier sucursal o www.bbva.mx
Con BBVA adelante.

La GAT Real es el rendimiento que obtendría después de descontar la inflación estimada

No. Cuenta	0120100927
No. Cliente	B9835577

FECHA OPER	FECHA LIQ	COD. DESCRIPCIÓN	REFERENCIA	CARGOS	ABONOS	SALDO OPERACIÓN	SALDO LIQUIDACIÓN
20/OCT	20/OCT	T17 SPEI ENVIADO SANTANDER		17,962.00		0.90	0.90
		20102683208269823015134524 3 Ref. 0000490943 014					
		00014470655021164349					
		00260100261021000049094 3					
		SECRETARIA DE FINANZAS Y ADMINISTRACION					

Total de Movimientos

TOTAL IMPORTE CARGOS	17,962.00	TOTAL MOVIMIENTOS CARGOS	1
TOTAL IMPORTE ABONOS	17,962.39	TOTAL MOVIMIENTOS ABONOS	2

BBVA

INSTITUTO DE CIENCIA TECNOLOGIA E INNOVACION DEL ESTADO
CALZADA JUAREZ 1446
VILLA UNIVERSIDAD
MORELIA
MIC MEXICO CP 58060

Periodo	DEL 01/10/2026 AL 31/10/2026
Fecha de Corte	31/10/2026
No. de Cuenta	0119230742
No. de Cliente	B9835577
R.F.C	ICC180101JG1
No. Cuenta CLABE	012470001192307429

DOMICILIO FISCAL
CALZADA JUAREZ 1446
VILLA UNIVERSIDAD
MORELIA MIC CP 58060

SUCURSAL : 7699 GOBIERNO MICHOACAN
DIRECCION: AV. CAMELINAS 2630 COL. PRADOS DEL CAMPESTRE MEX
PLAZA: MORELIA
TELEFONO: 1131222

Información Financiera

MONEDA NACIONAL

Rendimiento		
Saldo Promedio		177,084.27
Días del Periodo		31
Tasa Bruta Anual	**%**	**0.000**
Saldo Promedio Gravable		0.00
Intereses a Favor (+)		0.00
ISR Retenido (-)		0.00
Comisiones de la cuenta		
Cheques pagados	0	0.00
Manejo de Cuenta		0.00
Anualidad		0.00
Operaciones	0	0.00
Total Comisiones		0.00
Cargos Objetados	0	0.00
Abonos Objetados	0	0.00

Comportamiento		
Saldo de Liquidación Inicial		177,084.27
Saldo de Operación Inicial		177,084.27
Depósitos / Abonos (+)	0	0.00
Retiros / Cargos (-)	0	0.00
Saldo Final (+)		177,084.27
Saldo de Operación Final		177,084.27
Saldo Promedio Mínimo Mensual Hasta:		0

Otros productos incluidos en el estado de cuenta (Inversiones)

Contrato	Producto	Tasa de Interes anual	GAT Nominal	GAT Real	Total de comisiones
			Antes de Impuestos		
N/A	N/A	N/A	N/A	N/A	N/A

Total de Movimientos

TOTAL IMPORTE CARGOS	0.00	TOTAL MOVIMIENTOS CARGOS	0
TOTAL IMPORTE ABONOS	0.00	TOTAL MOVIMIENTOS ABONOS	0

Estimado Cliente,
Su Estado de Cuenta ha sido modificado y ahora tiene más detalle de información.
También le informamos que su Contrato ha sido modificado,
el cual puede consultarlo en cualquier sucursal o www.bbva.mx
Con BBVA adelante.

La GAT Real es el rendimiento que obtendría después de descontar la inflación estimada

INSTITUTO DE CIENCIA TECNOLOGIA E INNOVACION DEL EDO DE
CALZADA JUAREZ 1446
VILLA UNIVERSIDAD
MORELIA
MIC MEXICO CP 58060

Periodo	DEL 01/10/2026 AL 31/10/2026
Fecha de Corte	31/10/2026
No. de Cuenta	0108565635
No. de Cliente	B5290876
R.F.C	ICC180101JG1
No. Cuenta CLABE	012470001085656355

DOMICILIO FISCAL
CALZADA JUAREZ 1446
VILLA UNIVERSIDAD
MORELIA MIC CP 58060

SUCURSAL : 7699 GOBIERNO MICHOACAN
DIRECCION: AV. CAMELINAS 2630 COL. PRADOS DEL CAMPESTRE MEX
PLAZA: MORELIA
TELEFONO: 1131222

Información Financiera

MONEDA NACIONAL

Rendimiento		
Saldo Promedio		2,433,844.34
Días del Periodo		31
Tasa Bruta Anual	**%**	**0.020**
Saldo Promedio Gravable		0.00
Intereses a Favor (+)		41.92
ISR Retenido (-)		0.00
Comisiones de la cuenta		
Cheques pagados	0	0.00
Manejo de Cuenta		0.00
Anualidad		0.00
Operaciones	0	0.00
Total Comisiones		660.00
Cargos Objetados	0	0.00
Abonos Objetados	0	0.00

Comportamiento		
Saldo de Liquidación Inicial		2,188,081.97
Saldo de Operación Inicial		2,188,081.97
Depósitos / Abonos (+)	15	5,055,023.86
Retiros / Cargos (-)	87	2,691,784.54
Saldo Final (+)		4,551,321.29
Saldo de Operación Final		4,551,321.29
Saldo Promedio Mínimo Mensual Hasta:		0

Otros productos incluidos en el estado de cuenta (Inversiones)

Contrato	Producto	Tasa de Interes anual	GAT Nominal	GAT Real	Total de comisiones
			Antes de Impuestos		
N/A	N/A	N/A	N/A	N/A	N/A

Detalle de Movimientos Realizados

FECHA OPER	FECHA LIQ	COD. DESCRIPCIÓN	REFERENCIA	CARGOS	ABONOS	SALDO OPERACIÓN	SALDO LIQUIDACIÓN
01/OCT	01/OCT	C19 INTERESES GANADOS			50.66		
01/OCT	01/OCT	W01 TRASPASO A TERCEROS MAT PROMOCIONAL CECTI26 BMRCASH Ref. REFBNTC00661422		82,105.73			

Estimado Cliente,
Su Estado de Cuenta ha sido modificado y ahora tiene más detalle de información.
También le informamos que su Contrato ha sido modificado,
el cual puede consultarlo en cualquier sucursal o www.bbva.mx
Con BBVA adelante.

La GAT Real es el rendimiento que obtendría después de descontar la inflación estimada

No. Cuenta	0108565635
No. Cliente	B5290876

FECHA OPER	FECHA LIQ	COD. DESCRIPCIÓN	REFERENCIA	CARGOS	ABONOS	SALDO OPERACIÓN	SALDO LIQUIDACIÓN
01/OCT	01/OCT	T17 SPEI ENVIADO SANTANDER 0110268RECONOCIMIENTOS PONENTES CECTI Ref. 0000878958 014 00014470655115189777 00260100261001000878958 FRANCISCO URBANO ZARATE		15,660.00		2,090,366.90	2,090,366.90
02/OCT	02/OCT	W01 TRASPASO A TERCEROS ICTI/RC/434/2026 BMRCASH Ref. REFBNTC00661422		2,000.00		2,088,366.90	2,088,366.90
05/OCT	05/OCT	T17 SPEI ENVIADO BAJIO 0510268VERANO INTERNACIONAL DE LA CIE Ref. 0000493414 030 00030470900009340678 00260100261005000049341 4 SMART CONSULTING ASESORIA Y SOLUCIONES		393,760.00			
05/OCT	05/OCT	T17 SPEI ENVIADO BANAMEX 0510268ACTIVACION INTERACTIVA CECTI 2 Ref. 0000494852 002 00002225701255311118 00260100261005000049485 2 CREAMETRICA PUBLICIDAD		64,380.00			
05/OCT	05/OCT	W01 TRASPASO A TERCEROS BOX LUNCH 3/10/2026 BMRCASH Ref. REFBNTC00661422		10,000.00			
05/OCT	05/OCT	W01 TRASPASO A TERCEROS ICTI/RC/438/2026 BMRCASH Ref. REFBNTC00661422		1,500.00			
05/OCT	05/OCT	T17 SPEI ENVIADO SANTANDER 0510268ICTI/RC/437/2026 Ref. 0000509998 014 00014180565100366215 00260100261005000050999 8 TELMA GLORIA CASTRO ROMERO		8,306.76			
05/OCT	05/OCT	W01 TRASPASO A TERCEROS ICTI/RC/439/2026 BMRCASH Ref. REFBNTC00661422		2,000.00			
05/OCT	05/OCT	T17 SPEI ENVIADO BANAMEX 0510268ICTI/CNV/024/2026 Ref. 0000511267 002 00002180700143165994 00260100261005000051126 7 TIRANT LO BLANCH MEXICO S DE RL DE CV		150,000.00			
05/OCT	05/OCT	T17 SPEI ENVIADO BANORTE 0510268APOYO PONENTES CECTI2026 Ref. 0000511982 072 00072426012626078333 00260100261005000051198 2 SERVICIOS TURISTICOS MAZZ SA DE CV		9,590.00		1,448,830.14	1,448,830.14
06/OCT	06/OCT	S39 SERV BANCA INTERNET Ref. ADMON RENTA		660.00			
06/OCT	06/OCT	S40 IVA COM SERV BCA INTERNET Ref. IVA COM SERV BC		105.60			
06/OCT	06/OCT	W01 TRASPASO A TERCEROS ICTI/RC/419/2026 BMRCASH Ref. REFBNTC00661422		5,000.00			
06/OCT	06/OCT	T17 SPEI ENVIADO SANTANDER 0610268ICTI/RC/440/2026 Ref. 0000675056 014 00014470567294139972 00260100261006000067505 6 ROXANA LEONOR REYES VERA		13,000.00		1,430,064.54	1,430,064.54

No. Cuenta	0108565635
No. Cliente	B5290876

FECHA OPER	FECHA LIQ	COD. DESCRIPCIÓN	REFERENCIA	CARGOS	ABONOS	SALDO OPERACIÓN	SALDO LIQUIDACIÓN
12/OCT	12/OCT	W01 TRASPASO A TERCEROS VIATICOS URUAPAN ICTI/DA/682/ BMRCASH Ref. REFBNTC00661422		319.50			
12/OCT	12/OCT	W01 TRASPASO A TERCEROS VIATICOS TANGANCICUARO 675/26 BMRCASH Ref. REFBNTC00661422		67.90			
12/OCT	12/OCT	W01 TRASPASO A TERCEROS VIATICOS TLALPUJAHUA 684/2026 BMRCASH Ref. REFBNTC00661422		63.01			
12/OCT	12/OCT	T17 SPEI ENVIADO SCOTIABANK 1210268MATERIAL PROMOCIONAL CECTI2026 Ref. 0000719649 044 00044470011023078393 00260100261012000071964 9 JOSE ALBERTO GARCIA CARRILLO		5,500.00			
12/OCT	12/OCT	T17 SPEI ENVIADO AFIRME 1210268MAMPARAS Ref. 0000720429 062 00062470001871180182 00260100261012000072042 9 MARTHA SOFIA CIRA SANCHEZ		9,280.00			
12/OCT	12/OCT	T17 SPEI ENVIADO AZTECA 1210268VIATICOS URUAPAN ICTI/DA/648/2 Ref. 0000721214 127 00004027660000548398 00260100261012000072121 4 JUAN PABLO CHAVEZ GONZALEZ		149.00			
12/OCT	12/OCT	T17 SPEI ENVIADO SCOTIABANK 1210268ADELANTA VIATICOS ECUANDUREO Ref. 0000731685 044 00044470011010445832 00260100261012000073168 5 GERARDO REYES OLALDE		802.00		1,413,883.13	1,413,883.13
13/OCT	13/OCT	T20 SPEI RECIBIDOBANORTE 0261013ICTI CNV 020 2026 Ref. 0132586776 072 00072470013672418604 8846APR120261013588336434 1 UNIVERSIDAD MICHOACANA DE SAN NICOLAS DE			59,473.20	1,473,356.33	1,473,356.33
15/OCT	15/OCT	T17 SPEI ENVIADO BAJIO 1510268CONTRATO 12103 CECTI2026 Ref. 0000587778 030 00030470900002845536 00260100261015000058777 8 CENTRO DE CONVENCIONES DE MORE		459,171.10			
15/OCT	15/OCT	W01 TRASPASO A TERCEROS IMPRESION BMRCASH Ref. REFBNTC00661422		573.75			
15/OCT	15/OCT	T17 SPEI ENVIADO BANAMEX 1510268IMPRESION DIRECTA Ref. 0000592326 002 00002470702150385462 00260100261015000059232 6 KEVIN MIGUEL GUZMAN DELGADO		6,326.64			
15/OCT	15/OCT	T17 SPEI ENVIADO SANTANDER 1510268ICTI/RC/480/2026 Ref. 0000593463 014 00014470567058888595 00260100261015000059346 3		8,000.00			

No. Cuenta	0108565635
No. Cliente	B5290876

FECHA OPER	FECHA LIQ	COD. DESCRIPCIÓN / REFERENCIA	CARGOS	ABONOS	SALDO OPERACIÓN	SALDO LIQUIDACIÓN
		ALEJANDRA SOSA MENDOZA				
15/OCT	15/OCT	W01 TRASPASO A TERCEROS ICTI/RC/462/2026 BMRCASH Ref. REFBNTC00661422	5,000.00			
15/OCT	15/OCT	W01 TRASPASO A TERCEROS DIFUSION REVISTA C+TEC BMRCASH Ref. REFBNTC00661422	11,484.00			
15/OCT	15/OCT	T17 SPEI ENVIADO BANORTE 1510268COFFEE BREAK 15/10/2026 Ref. 0000608865 072 00072470013491610942 00260100261015000060886 5 ALEJANDRO GARZA RAMIREZ	8,468.00		974,332.84	974,332.84
16/OCT	16/OCT	T17 SPEI ENVIADO BANREGIO 1610268RENTA DE MOBILIARIO CECTI2026 Ref. 0000883759 058 00058470000020793461 00260100261016000088375 9 COVEMON SAS DE CV	94,656.00			
16/OCT	16/OCT	W01 TRASPASO A TERCEROS ICTI/RC/500/2026 BMRCASH Ref. REFBNTC00661422	1,500.00		878,176.84	878,176.84
20/OCT	20/OCT	W01 TRASPASO A TERCEROS ICTI/CNV/032/2026 BMRCASH Ref. REFBNTC00661422	50,000.00			
20/OCT	20/OCT	W01 TRASPASO A TERCEROS ICTI/CNV/029/2026 BMRCASH Ref. REFBNTC00661422	50,000.00			
20/OCT	20/OCT	T17 SPEI ENVIADO HSBC 2010268ICTI/CNV/027/2026 Ref. 0000400198 021 00021470040086370190 00260100261020000040019 8 TECNM MORELIA	50,000.00			
20/OCT	20/OCT	W01 TRASPASO A TERCEROS ICTI/CNV/026/2026 BMRCASH Ref. REFBNTC00661422	50,000.00			
20/OCT	20/OCT	W01 TRASPASO A TERCEROS ICTI/CNV/031/2026 BMRCASH Ref. REFBNTC00661422	50,000.00			
20/OCT	20/OCT	W01 TRASPASO A TERCEROS ICTI/CNV/025/2026 BMRCASH Ref. REFBNTC00661422	50,000.00			
20/OCT	20/OCT	W01 TRASPASO A TERCEROS ICTI/CNV/034/2026 BMRCASH Ref. REFBNTC00661422	50,000.00			
20/OCT	20/OCT	W01 TRASPASO A TERCEROS ICTI/CNV/033/2026 BMRCASH Ref. REFBNTC00661422	50,000.00			
20/OCT	20/OCT	W01 TRASPASO A TERCEROS ICTI/CNV/028/2026 BMRCASH Ref. REFBNTC00661422	50,000.00			
20/OCT	20/OCT	T17 SPEI ENVIADO BAJIO 2010268ICTI/CNV/036/2026 Ref. 0000405493 030 00030497900048877114 00260100261020000040549 3 UNIVERSIDAD POLITECNICA DE LAZARO CARDEN	50,000.00			
20/OCT	20/OCT	W01 TRASPASO A TERCEROS VIATICOS ICTI/DA/698/2026 BMRCASH Ref. REFBNTC00661422	166.04			
20/OCT	20/OCT	T17 SPEI ENVIADO SCOTIABANK 2010268VIATICOS ICTI/DA/702/2026 Ref. 0000407014 044 00044470011010445832 00260100261020000040701 4	373.75			

No. Cuenta	0108565635
No. Cliente	B5290876

FECHA OPER	FECHA LIQ	COD. DESCRIPCIÓN	REFERENCIA	CARGOS	ABONOS	SALDO OPERACIÓN	SALDO LIQUIDACIÓN
		GERARDO REYES OLALDE					
20/OCT	20/OCT	W01 TRASPASO A TERCEROS		10,000.00			
		ICTI RC 428 2026 BMRCASH Ref. REFBNTC00661422					
20/OCT	20/OCT	T17 SPEI ENVIADO SANTANDER		10,000.00			
		2010268ICTI RC 424 2026 Ref. 0000437537 014					
		00014509200142478735					
		00260100261020000437537					
		ERANDI MONTSERRAT ZAVALA QUEZADA					
20/OCT	20/OCT	W01 TRASPASO A TERCEROS		10,000.00			
		ICTI RC 429 2026 BMRCASH Ref. REFBNTC00661422					
20/OCT	20/OCT	W01 TRASPASO A TERCEROS		10,000.00			
		ICTI RC 431 2026 BMRCASH Ref. REFBNTC00661422					
20/OCT	20/OCT	T17 SPEI ENVIADO Mercado Pago		10,000.00			
		2010268ICTI RC 423 2026 Ref. 0000442033 722					
		00722969020075625644					
		00260100261020000442033					
		MORELIA BETZAIDA CALDERON ZAVALA					
20/OCT	20/OCT	W01 TRASPASO A TERCEROS		10,000.00			
		ICTI RC 430 2026 BMRCASH Ref. REFBNTC00661422					
20/OCT	20/OCT	W01 TRASPASO A TERCEROS		10,000.00			
		ICTI RC 432 2026 BMRCASH Ref. REFBNTC00661422					
20/OCT	20/OCT	T17 SPEI ENVIADO SPIN BY OXXO		10,000.00			
		2010268ICTI RC 425 2026 Ref. 0000443567 728					
		00728969000186117227					
		00260100261020000443567					
		GEOVANNI MORA DELGADO					
20/OCT	20/OCT	W01 TRASPASO A TERCEROS		10,000.00		287,637.05	287,637.05
		ICTI RC 426 2026 BMRCASH Ref. REFBNTC00661422					
21/OCT	21/OCT	W01 TRASPASO A TERCEROS		50,000.00			
		ICTI/CNV/035/2026 BMRCASH Ref. REFBNTC00661422					
21/OCT	21/OCT	W01 TRASPASO A TERCEROS		179,998.00			
		LIBROS LECTURA CIENTIFICA BMRCASH Ref. REFBNTC00661422					
21/OCT	21/OCT	T17 SPEI ENVIADO BANORTE		7,879.00		49,760.05	49,760.05
		2110268FONDO REVOLVENTE Ref. 0000634604 072					
		00072470011712521026					
		00260100261021000634604					
		ALBA MELISSA AYALA CURIEL					
22/OCT	22/OCT	T20 SPEI RECIBIDOBANORTE			300,000.00		
		005937126096000067 Ref. 0193217086 072					
		00072470004655073444					
		8846APR220261022592000152 5					
		GOBIERNO DEL ESTADO DE MICHOACAN SECRETA					
22/OCT	22/OCT	T20 SPEI RECIBIDOBANORTE			19,000.00		
		005937226096000079 Ref. 0193217087 072					
		00072470004655073444					
		8846APR220261022592000152 7					
		GOBIERNO DEL ESTADO DE MICHOACAN SECRETA					
22/OCT	22/OCT	T20 SPEI RECIBIDOBANORTE			16,500.00		
		005937326096000080 Ref. 0193217088 072					
		00072470004655073444					

No. Cuenta	0108565635
No. Cliente	B5290876

FECHA OPER	FECHA LIQ	COD. DESCRIPCIÓN	REFERENCIA	CARGOS	ABONOS	SALDO OPERACIÓN	SALDO LIQUIDACIÓN
		8846APR220261022592000152	9				
		GOBIERNO DEL ESTADO DE MICHOACAN SECRETA					
22/OCT	22/OCT	T20 SPEI RECIBIDOBANORTE			300,000.00		
		005937426096000081 Ref. 0193217090 072					
		00072470004655073444					
		8846APR220261022592000153	3				
		GOBIERNO DEL ESTADO DE MICHOACAN SECRETA					
22/OCT	22/OCT	T20 SPEI RECIBIDOBANORTE			1,000,000.00		
		005937526096000082 Ref. 0193217091 072					
		00072470004655073444					
		8846APR220261022592000153	5				
		GOBIERNO DEL ESTADO DE MICHOACAN SECRETA					
22/OCT	22/OCT	T20 SPEI RECIBIDOBANORTE			50,000.00		
		005937626096000083 Ref. 0193217094 072					
		00072470004655073444					
		8846APR220261022592000153	7				
		GOBIERNO DEL ESTADO DE MICHOACAN SECRETA					
22/OCT	22/OCT	T20 SPEI RECIBIDOBANORTE			120,000.00		
		005937726096000084 Ref. 0193217098 072					
		00072470004655073444					
		8846APR220261022592000156	1				
		GOBIERNO DEL ESTADO DE MICHOACAN SECRETA					
22/OCT	22/OCT	T20 SPEI RECIBIDOBANORTE			140,000.00		
		005937826096000085 Ref. 0193217099 072					
		00072470004655073444					
		8846APR220261022592000156	3				
		GOBIERNO DEL ESTADO DE MICHOACAN SECRETA					
22/OCT	22/OCT	T20 SPEI RECIBIDOBANORTE			50,000.00		
		005937926096000086 Ref. 0193217102 072					
		00072470004655073444					
		8846APR220261022592000156	5				
		GOBIERNO DEL ESTADO DE MICHOACAN SECRETA					
22/OCT	22/OCT	T20 SPEI RECIBIDOBANORTE			700,000.00		
		005938026096000087 Ref. 0193217104 072					
		00072470004655073444					
		8846APR220261022592000156	7				
		GOBIERNO DEL ESTADO DE MICHOACAN SECRETA					
22/OCT	22/OCT	T20 SPEI RECIBIDOBANORTE			1,030,000.00		
		005938126096000088 Ref. 0193217107 072					
		00072470004655073444					
		8846APR220261022592000157	0				
		GOBIERNO DEL ESTADO DE MICHOACAN SECRETA					
22/OCT	22/OCT	T20 SPEI RECIBIDOBANORTE			385,000.00		
		005938226096000089 Ref. 0193217110 072					
		00072470004655073444					
		8846APR220261022592000157	1				
		GOBIERNO DEL ESTADO DE MICHOACAN SECRETA					
22/OCT	22/OCT	T20 SPEI RECIBIDOBANORTE			885,000.00		
		005938326096000090 Ref. 0193217114 072					
		00072470004655073444					
		8846APR220261022592000165	7				

No. Cuenta	0108565635
No. Cliente	B5290876

FECHA OPER	FECHA LIQ	COD. DESCRIPCIÓN / REFERENCIA	CARGOS	ABONOS	SALDO OPERACIÓN	SALDO LIQUIDACIÓN
		GOBIERNO DEL ESTADO DE MICHOACAN SECRETA				
22/OCT	22/OCT	W01 TRASPASO A TERCEROS ICTI/RC/520/2026 BMRCASH Ref. REFBNTC00661422	15,000.00		5,030,260.05	5,030,260.05
23/OCT	23/OCT	T17 SPEI ENVIADO BANAMEX 2310268MOBILIARIO Y EQUIPO DE COMPUTO Ref. 0000078282 002 00002470702150385462 00260100261023000078282 KEVIN MIGUEL GUZMAN DELGADO	50,490.86		4,979,769.19	4,979,769.19
26/OCT	26/OCT	T17 SPEI ENVIADO SCOTIABANK 2610268APOYO AL XXIV CONGRESO Ref. 0000359575 044 00044180001017105284 00260100261026000359575 SOMEDICYT AC	25,000.00			
26/OCT	26/OCT	T17 SPEI ENVIADO BANORTE 2610268COFFEE BREAK 22/10/2026 Ref. 0000436993 072 00072470013491610942 00260100261026000436993 ALEJANDRO GARZA RAMIREZ	6,000.00			
26/OCT	26/OCT	W01 TRASPASO A TERCEROS MATERIAL PROMOCIONAL BMRCASH Ref. REFBNTC00661422	2,524.50			
26/OCT	26/OCT	T17 SPEI ENVIADO NUBANK 2610268ICTI/RC/501/2026 Ref. 0000466784 638 00638180000121059073 00260100261026000466784 SCARLETT ARANETH SANTILLAN RANGEL	1,200.00			
26/OCT	26/OCT	T17 SPEI ENVIADO BAJIO 2610268BIENES INFORMATICOS Ref. 0000467054 030 00030470900047661775 00260100261026000467054 XEMTRAMEX PROYECTOS SA DE CV	49,000.00			
26/OCT	26/OCT	W01 TRASPASO A TERCEROS COFFEE BREAK 21 10 2026 BMRCASH Ref. REFBNTC00661422	5,510.00		4,890,534.69	4,890,534.69
27/OCT	27/OCT	T17 SPEI ENVIADO SANTANDER 2710268COFFEE BREAK CONSUR DE FOTOGRA Ref. 0000613430 014 00014470605641811909 00260100261027000613430 GRACIELA PEREZ NEGRON LOPEZ	5,846.40			
27/OCT	27/OCT	W41 TRASPASO ENTRE CUENTAS CANCELACION BMRCASH Ref. REFBNTC00661422	9,520.00			
27/OCT	27/OCT	W01 TRASPASO A TERCEROS ICTI/DA/CTI/26/67 BMRCASH Ref. REFBNTC00661422	10,000.00			
27/OCT	27/OCT	W01 TRASPASO A TERCEROS ICTI DA CTI 26 62 BMRCASH Ref. REFBNTC00661422	10,000.00			
27/OCT	27/OCT	T17 SPEI ENVIADO SANTANDER 2710268FCCHTI26 2DAED 3.2 EI 009 Ref. 0000630672 014 00014470565720396605 00260100261027000630672 ANA MABEL MARTINES CASTILLO	15,557.00			
27/OCT	27/OCT	W01 TRASPASO A TERCEROS	8,500.00			

No. Cuenta	0108565635
No. Cliente	B5290876

FECHA OPER	FECHA LIQ	COD. DESCRIPCIÓN / REFERENCIA	CARGOS	ABONOS	SALDO OPERACIÓN	SALDO LIQUIDACIÓN
		FCCHTI26 2DAED 3.3 023 BMRCASH Ref. REFBNTC00661422				
27/OCT	27/OCT	W01 TRASPASO A TERCEROS FCCHTI26 2DAED 3.3 024 BMRCASH Ref. REFBNTC00661422	1,899.00			
27/OCT	27/OCT	T17 SPEI ENVIADO BANORTE 2710268FCCHTI26 2DAED 3.3 012 Ref. 0000631677 072 00072470005877475298 00260100261027000063167 7 ALEJANDRO VILLASENOR ALVAREZ	10,000.00			
27/OCT	27/OCT	W01 TRASPASO A TERCEROS FCCHTI26 2DAED 3.3 010 BMRCASH Ref. REFBNTC00661422	10,000.00			
27/OCT	27/OCT	T17 SPEI ENVIADO BANORTE 2710268FCCHTI26 2DAED 3.3 009 Ref. 0000632755 072 00072470002967447540 00260100261027000063275 5 LAURA EUGENIA ESCOBAR SALAZAR	10,000.00			
27/OCT	27/OCT	W01 TRASPASO A TERCEROS FCCHTI26 2DAED 3.3 018 BMRCASH Ref. REFBNTC00661422	10,000.00			
27/OCT	27/OCT	W01 TRASPASO A TERCEROS FCCHTI26 2DAED 3.3 035 BMRCASH Ref. REFBNTC00661422	10,000.00			
27/OCT	27/OCT	W01 TRASPASO A TERCEROS FCCHTI26 2DAED 3.3 006 BMRCASH Ref. REFBNTC00661422	13,717.00			
27/OCT	27/OCT	T17 SPEI ENVIADO SANTANDER 2710268FCCHTI26 2DAED 3.3 030 Ref. 0000633419 014 00014470565720396744 00260100261027000063341 9 SAMUEL PINEDA GUILLERMO	10,000.00			
27/OCT	27/OCT	W01 TRASPASO A TERCEROS ICTI DA CTI 26 69 BMRCASH Ref. REFBNTC00661422	3,000.00			
27/OCT	27/OCT	W01 TRASPASO A TERCEROS ICTI DA CTI 26 47 BMRCASH Ref. REFBNTC00661422	10,000.00			
27/OCT	27/OCT	W01 TRASPASO A TERCEROS ICTI DA CTI 26 48 BMRCASH Ref. REFBNTC00661422	10,000.00			
27/OCT	27/OCT	W01 TRASPASO A TERCEROS ICTI DA CTI 26 46 BMRCASH Ref. REFBNTC00661422	8,000.00			
27/OCT	27/OCT	W01 TRASPASO A TERCEROS ICTI DA CTI 26 45 BMRCASH Ref. REFBNTC00661422	10,000.00			
27/OCT	27/OCT	W01 TRASPASO A TERCEROS ICTI DA CTI 26 50 BMRCASH Ref. REFBNTC00661422	8,000.00			
27/OCT	27/OCT	T17 SPEI ENVIADO BANORTE 2710268ICTI DA CTI 26 36 Ref. 0000643114 072 00072470008589530020 00260100261027000064311 4 ENA ATHENEA AGUILAR REYES	15,000.00			
27/OCT	27/OCT	T17 SPEI ENVIADO BANORTE 2710268ICTI DA CTI 26 33 Ref. 0000643478 072 00072470006100200906 00260100261027000064347 8 ALFREDO RAYA MONTANO	8,800.00		4,682,695.29	4,682,695.29
29/OCT	29/OCT	T17 SPEI ENVIADO BANORTE	123,950.00			

No. Cuenta	0108565635
No. Cliente	B5290876

FECHA OPER	FECHA LIQ	COD. DESCRIPCIÓN	REFERENCIA	CARGOS	ABONOS	SALDO OPERACIÓN	SALDO LIQUIDACIÓN
		2910268APOYO CONGRESO DELFIN 2026 Ref. 0000148636 072					
		00072470001510723696					
		00260100261029000148636					
		UNIVERSIDAD MICHOACANA DE SAN NICOLAS DE					
29/OCT	29/OCT	T17 SPEI ENVIADO BANAMEX		7,424.00		4,551,321.29	4,551,321.29
		2910268EQUIPO DE AUDIO 24 Y25 DE OCTU Ref. 0000151387 002					
		00002470701856787310					
		00260100261029000151387					
		ALBERTO LEON VILLA					

Total de Movimientos

TOTAL IMPORTE CARGOS	2,691,784.54	TOTAL MOVIMIENTOS CARGOS	87
TOTAL IMPORTE ABONOS	5,055,023.86	TOTAL MOVIMIENTOS ABONOS	15